

11.05.2022

BIST-100

	Kapanış	Destek-1	Destek-2	Destek-3	Direnç-1	Direnç-2	Direnç-3
BIST100	2.490	2.470	2.440	2.406	2.500	2.562	

BIST100 Endeksi dünkü işlemleri %0,99 oranında yükseliş ile 2.490 puandan kapattı. Endeks güne alıcılı bir görünüm ile başladıktan sonra gün içinde 2.478-2.494 bandında dalgalı hareket etti. Endeksin yukarı yönlü hareketinde Holding ve Yatırım Endeksi'nin %2,68 oranındaki yükselişi etkili oldu. Teknik açıdan incelediğimizde, yukarı yönlü hareketlerde ilk etapta 2.500 direncini takip etmekteyiz. Sonraki önemli seviye olarak tüm zamanların yükseği (2.562) izlenebilir. Geri çekilmelerde kısa vadeli yönde takip ettiğimiz 5 günlük AO (mavi) 2.470 ve geçmişte yatay destek konumunda test edilen 2.440 desteğini önemsemekteyiz. USD bazında 1,62 cent seviyesinden başlayan endeks günü 1,63 centten kapattı. Gün içinde 1,62-1,63 cent bandında hareket edildi. Teknik bakımdan aşağı yönlü hareketlerde 1,61 cent seviyesi önemli destek olarak izlenebilir. Yukarı yönlü hareketlerde 1,68 cent direncini takip etmekteyiz.

BIST100 Grafik

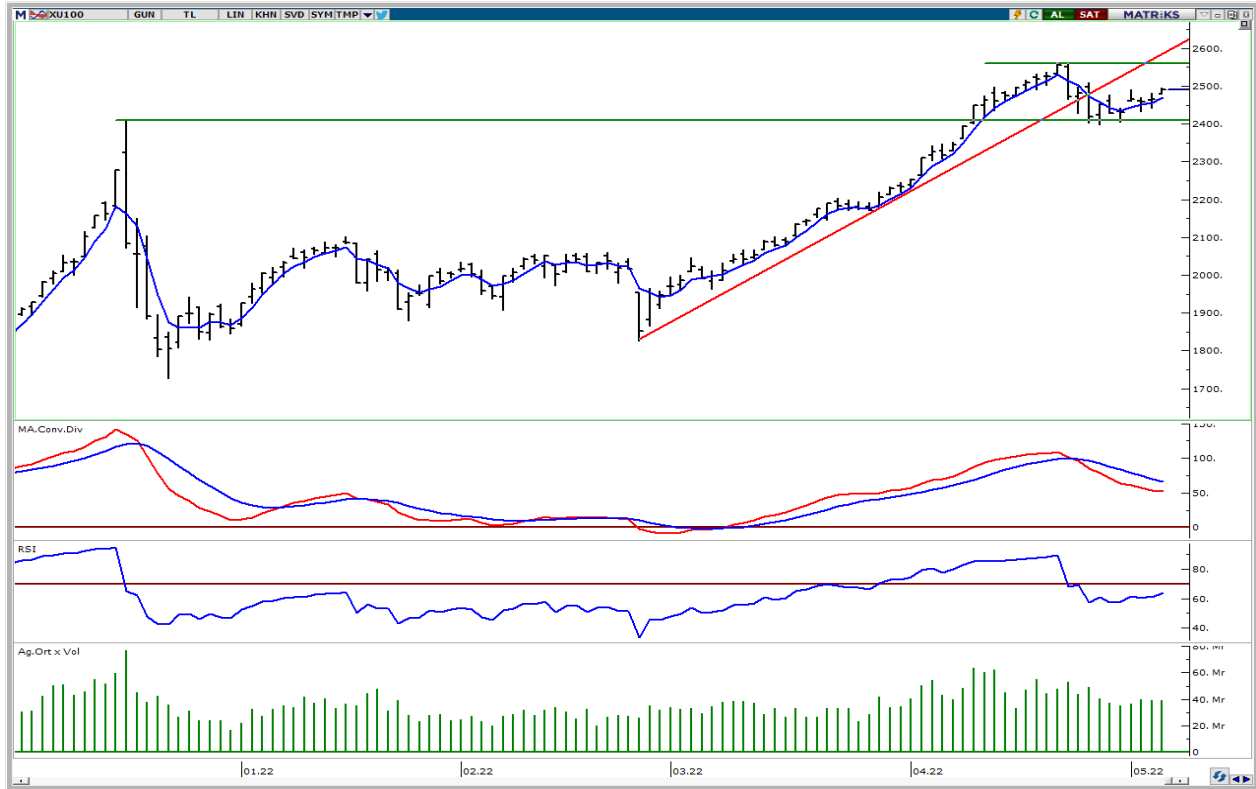

UYARI: Burada yer alan yatırım bilgi, yorum ve tavsiyeleri yatırım danışmanlığı kapsamında değildir. Yatırım danışmanlığı hizmeti; aracı kurumlar, portföy yönetim şirketleri, mevduat kabul etmeyen bankalar ile müşteri arasında imzalanacak yatırım danışmanlığı sözleşmesi çerçevesinde sunulmaktadır. Burada yer alan yorum ve tavsiyeler, yorum ve tavsiyede bulun anların kişisel görüşlerine dayanmaktadır. Bu görüşler mali durumunuz ile risk ve getiri tercihlerinize uygun olmayabilir. Bu nedenle, sadece burada yer alan bilgilere dayanılarak yatırım kararı verilmesi beklentilerinize uygun sonuçlar doğurmayabilir.

VIOP30 Yakın Vade Kontratı

	Uzlaşma Fiyatı	Destek-1	Destek-2	Destek-3	Direnç-1	Direnç-2	Direnç-3
VIOP30	2.906	2.880	2.850	2.750	2.950		

VIOP30 Yakın Vade Kontratı, günü 2.906 uzlaşma fiyatından sert alıcılı görünüm ile kapattı. Kontrat gün içinde 2.855-2.924 bandında dalgalı hareket etti. Teknik açıdan kısa vadede 2.880 seviyesini önemsemekteyiz. Bu seviyenin korunması ile mevcut güçlenmenin devam edebileceğini ve 2.950 direncinin hedeflenebileceğini tahmin etmekteyiz.

VIOP30 Yakın Vade Kontratı Grafik



UYARI: Burada yer alan yatırım bilgi, yorum ve tavsiyeleri yatırım danışmanlığı kapsamında değildir. Yatırım danışmanlığı hizmeti; aracı kurumlar, portföy yönetim şirketleri, mevduat kabul etmeyen bankalar ile müşteri arasında imzalanacak yatırım danışmanlığı sözleşmesi çerçevesinde sunulmaktadır. Burada yer alan yorum ve tavsiyeler, yorum ve tavsiyede bulun anların kişisel görüşlerine dayanmaktadır. Bu görüşler mali durumunuz ile risk ve getiri tercihlerinize uygun olmayabilir. Bu nedenle, sadece burada yer alan bilgilere dayanarak yatırım kararı verilmesi beklentilerinize uygun sonuçlar doğurmayabilir.

USDTRY

	Son	Destek-1	Destek-2	Destek-3	Direnç-1	Direnç-2	Direnç-3
USDTRY	15,24	15,00	14,80	14,65	15,60		

USDTRY kurunda dünkü işlemlerde 15,0784-15,2704 bandında alıcılı hareket edildi. Gün içinde gelen alımların etkisiyle son dokuz haftanın zirvesi (15,27) test edildi. Dolar/TL'de kısa vadede 15,00 seviyesinin önemsemekteyiz. Bu seviyenin korunması durumunda pozitif görünüm devam edebilir. Teknik açıdan 15,00 seviyesinin aşağı yönlü geçilmesi durumunda 14,80-14,65 desteklerine geri çekilme görülebilir.

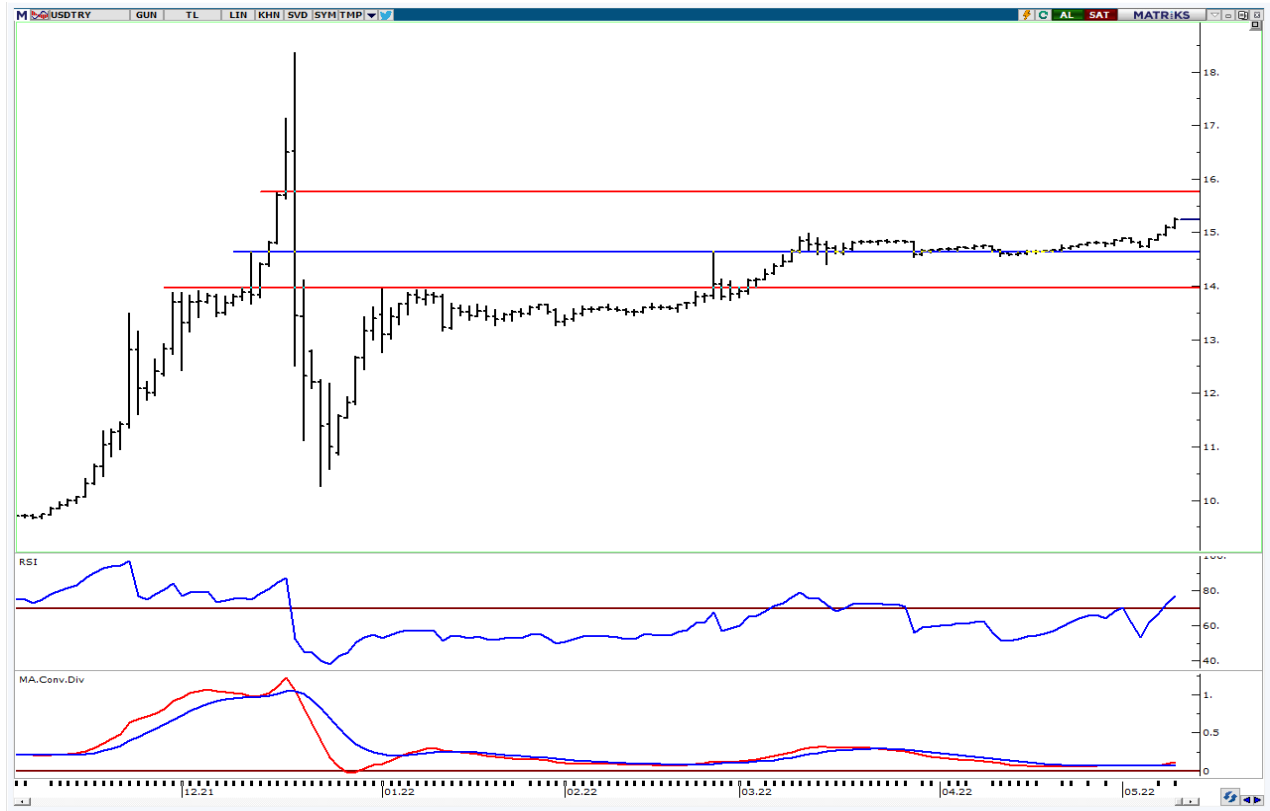

UYARI: Burada yer alan yatırım bilgi, yorum ve tavsiyeleri yatırım danışmanlığı kapsamında değildir. Yatırım danışmanlığı hizmeti; aracı kurumlar, portföy yönetim şirketleri, mevduat kabul etmeyen bankalar ile müşteri arasında imzalanacak yatırım danışmanlığı sözleşmesi çerçevesinde sunulmaktadır. Burada yer alan yorum ve tavsiyeler, yorum ve tavsiyede bulun anların kişisel görüşlerine dayanmaktadır. Bu görüşler mali durumunuz ile risk ve getiri tercihlerinize uygun olmayabilir. Bu nedenle, sadece burada yer alan bilgilere dayanılarak yatırım kararı verilmesi beklentilerinize uygun sonuçlar doğurmayabilir.

11.05.2022

GÜNLÜK PARA GİRİŞİ OLAN HİSSELER - İlk 5 Kurum (TL) 10.05.2022

Sıra	Hisse	Kapanış	Alıcılar Hacim	Satıcılar Hacim	Para Girişi
1	SISE	20.04	341,142,900	-244,688,400	96,454,500
2	EREGL	34.62	297,598,600	-201,708,900	95,889,700
3	AKBNK	8.66	282,117,100	-235,133,300	46,983,800
4	BIMAS	84.90	310,701,900	-268,708,800	41,993,100
5	GARAN	14.99	239,517,700	-204,021,300	35,496,400
6	HLGYO	2.21	171,901,100	-153,754,500	18,146,600
7	HEKTS	23.34	41,101,610	-26,851,640	14,249,970
8	DOHOL	3.84	43,618,460	-30,363,490	13,254,970
9	KRDMA	13.90	36,089,800	-25,916,370	10,173,430
10	TCELL	20.82	59,764,320	-49,885,760	9,878,560
11	SAHOL	20.50	94,501,060	-85,799,390	8,701,670
12	QUAGR	25.06	28,359,010	-20,400,260	7,958,750
13	ULUUN	9.44	19,251,810	-11,791,310	7,460,500
14	ZOREN	2.15	21,740,660	-14,478,620	7,262,040
15	DEVA	36.50	24,107,820	-17,230,820	6,877,000
16	KONTR	162.00	25,189,170	-18,392,190	6,796,980
17	YKBNK	4.85	167,281,100	-160,845,900	6,435,200
18	ALARK	28.98	45,071,080	-38,872,280	6,198,800
19	AKENR	1.67	15,259,530	-9,207,696	6,051,834
20	ERBOS	122.00	24,596,110	-18,779,250	5,816,860
21	SNGYO	8.13	14,971,410	-10,384,140	4,587,270
22	ECILC	10.81	27,558,040	-23,018,000	4,540,040
23	GENIL	20.38	10,537,750	-6,122,938	4,414,812
24	TOASO	80.25	44,327,560	-40,973,320	3,354,240
25	LIDFA	7.66	10,073,420	-6,753,273	3,320,147
26	AYDEM	9.72	18,081,750	-15,027,220	3,054,530
27	ISDMR	29.24	17,339,350	-14,316,150	3,023,200
28	KRDMD	16.57	457,786,200	-454,877,900	2,908,300
29	PNLSN	13.99	9,953,523	-7,087,142	2,866,381
30	BRYAT	415.30	6,694,372	-3,955,841	2,738,531
31	KATMR	1.38	11,254,680	-8,625,701	2,628,979
32	BAGFS	16.00	5,984,829	-3,583,440	2,401,389
33	SUWEN	18.37	5,919,274	-3,964,801	1,954,473
34	AKFGY	2.88	9,385,006	-7,637,763	1,747,243
35	IMASM	24.12	9,268,400	-7,577,299	1,691,101
36	SANFM	40.14	5,137,684	-3,451,148	1,686,536
37	ANHHT	13.06	5,985,171	-4,350,784	1,634,387
38	TURSG	4.90	9,791,356	-8,192,793	1,598,563
39	RYSAS	5.32	5,098,345	-3,558,907	1,539,438
40	BRLSM	9.45	4,898,448	-3,378,226	1,520,222

Kaynak: MATRIKS

UYARI: Burada yer alan yatırım bilgi, yorum ve tavsiyeleri yatırım danışmanlığı kapsamında değildir. Yatırım danışmanlığı hizmeti; aracı kurumlar, portföy yönetim şirketleri, mevduat kabul etmeyen bankalar ile müşteri arasında imzalanacak yatırım danışmanlığı sözleşmesi çerçevesinde sunulmaktadır. Burada yer alan yorum ve tavsiyeler, yorum ve tavsiyede bulun anların kişisel görüşlerine dayanmaktadır. Bu görüşler mali durumunuz ile risk ve getiri tercihlerinize uygun olmayabilir. Bu nedenle, sadece burada yer alan bilgilere dayanılarak yatırım kararı verilmesi beklentilerinize uygun sonuçlar doğurmayabilir.

11.05.2022

GÜNLÜK PARA ÇIKIŐI OLAN HİSSELER - İlk 5 Kurum (TL) 10.05.2022

Sıra	Hisse	Kapanıő	Alıcılar Hacim	Satıcılar Hacim	Para Çıkıőı
1	ASELS	24.18	167,657,700	-232,853,900	-65,196,200
2	THYAO	42.20	261,025,300	-294,213,200	-33,187,900
3	FROTO	302.00	100,929,800	-131,362,700	-30,432,900
4	ISCTR	10.64	163,044,500	-193,196,100	-30,151,600
5	KOZAL	185.20	120,126,700	-146,458,700	-26,332,000
6	TUPRS	245.50	141,929,200	-164,962,300	-23,033,100
7	EKGYO	2.77	91,453,580	-113,074,300	-21,620,720
8	TTKOM	9.73	62,692,220	-83,624,100	-20,931,880
9	TAVHL	43.06	45,991,250	-66,860,420	-20,869,170
10	KCHOL	41.44	141,331,800	-161,760,600	-20,428,800
11	KOZAA	34.10	55,737,470	-75,326,660	-19,589,190
12	PGSUS	130.50	30,982,630	-48,658,380	-17,675,750
13	MGROS	44.02	56,787,280	-71,210,310	-14,423,030
14	SMRTG	22.14	33,237,380	-45,382,690	-12,145,310
15	PETKM	10.18	50,225,040	-61,442,230	-11,217,190
16	ARCLK	70.25	33,117,780	-44,173,310	-11,055,530
17	GMSTRF	69.50	17,235,810	-27,333,470	-10,097,660
18	IPEKE	22.04	21,039,230	-29,577,250	-8,538,020
19	NUGYO	5.94	10,645,700	-18,962,690	-8,316,990
20	VAKBN	4.59	73,858,540	-81,244,870	-7,386,330
21	CCOLA	123.70	17,386,530	-24,124,710	-6,738,180
22	TUKAS	9.93	20,239,980	-26,796,160	-6,556,180
23	KARSN	5.12	48,357,830	-54,447,490	-6,089,660
24	MAVI	82.95	10,870,930	-16,912,800	-6,041,870
25	TTRAK	235.60	10,253,760	-15,437,170	-5,183,410
26	LIDER	19.87	4,691,456	-9,661,150	-4,969,694
27	ISGYO	11.98	10,668,760	-15,503,320	-4,834,560
28	HALKB	5.60	22,879,680	-27,711,590	-4,831,910
29	INDES	9.23	15,982,110	-20,317,750	-4,335,640
30	TEZOL	17.36	16,609,540	-20,916,260	-4,306,720
31	SOKM	13.58	22,856,180	-27,097,800	-4,241,620
32	MAALT	264.60	8,065,120	-12,120,760	-4,055,640
33	TMSN	22.78	18,425,520	-22,436,520	-4,011,000
34	ENKAI	15.58	15,057,480	-18,831,250	-3,773,770
35	ENJSA	14.29	38,716,090	-42,465,680	-3,749,590
36	ODAS	2.46	17,350,360	-21,088,170	-3,737,810
37	EGEEN	1,830.00	16,213,170	-19,932,320	-3,719,150
38	CIMSA	32.26	14,082,460	-17,687,470	-3,605,010
39	ALKIM	23.80	20,873,530	-24,361,400	-3,487,870
40	OTKAR	420.50	14,278,350	-17,684,780	-3,406,430

Kaynak: MATRIKS

UYARI: Burada yer alan yatırım bilgi, yorum ve tavsiyeleri yatırım danışmanlığı kapsamında değildir. Yatırım danışmanlığı hizmeti; aracı kurumlar, portföy yönetim şirketleri, mevduat kabul etmeyen bankalar ile müşteri arasında imzalanacak yatırım danışmanlığı sözleşmesi çerçevesinde sunulmaktadır. Burada yer alan yorum ve tavsiyeler, yorum ve tavsiyede bulun anların kişisel görüşlerine dayanmaktadır. Bu görüşler mali durumunuz ile risk ve getiri tercihlerinize uygun olmayabilir. Bu nedenle, sadece burada yer alan bilgilere dayanılarak yatırım kararı verilmesi beklentilerinize uygun sonuçlar doğurmayabilir.

PİRAMİT MENKUL KIYMETLER A.Ő.

Gümüşsuyu Mah. İnönü Cad. Işık Apt. No:53 Kat:5 Daire 9-10 Taksim/İstanbul
Tel: 0212 293 95 00 Faks: 0212 293 95 60

Balıkesir İrtibat Bürosu

Altıeylül Mah. Keçeci sok. Özcanerİşmerkezi No:17 K:1 Altıeylül/ Balıkesir
Tel: 0266 280 15 00 Faks: 0266 245 23 34

Ferdi Uğur Taçkinlar
Araştırma Müdürü
02123953227

ugur.tackinlar@piramitmenkul.com.tr

Arif Tekin Seğmen
Araştırma Uzmanı
02123953213

arif.segmen@piramitmenkul.com.tr

Ahmet Ökmen
Araştırma Uzmanı
02123953251

ahmet.okmen@piramitmenkul.com.tr



UYARI: Burada yer alan yatırım bilgi, yorum ve tavsiyeleri yatırım danışmanlığı kapsamında değildir. Yatırım danışmanlığı hizmeti; aracı kurumlar, portföy yönetim şirketleri, mevduat kabul etmeyen bankalar ile müşteri arasında imzalanacak yatırım danışmanlığı sözleşmesi çerçevesinde sunulmaktadır. Burada yer alan yorum ve tavsiyeler, yorum ve tavsiyede bulun anların kişisel görüşlerine dayanmaktadır. Bu görüşler mali durumunuz ile risk ve getiri tercihlerinize uygun olmayabilir. Bu nedenle, sadece burada yer alan bilgilere dayanılarak yatırım kararı verilmesi beklentilerinize uygun sonuçlar doğurmayabilir.