

BIST-100

	Kapanış	Destek-1	Destek-2	Destek-3	Direnç-1	Direnç-2	Direnç-3
BIST100	2.465	2.440	2.406	2.350	2.480	2.500	2.562

BIST100 Endeksi dünkü işlemleri %0,28 oranında hafif artı ile 2.465 puandan kapattı. Endeks güne hafif artı bir görünüm ile başladıktan sonra gün içinde 2.441-2.480 bandında dalgalı hareket etti. Gün içi gelen alımların etkisiyle kısa vadeli yönde takip ettiğimiz 5 günlük AO (2.456) üzerinde kapanış yapıldı. Teknik açıdan yukarı yönlü hareketlerde 2.480-2.500 seviyeleri kısa vadeli dirençler olarak takip edilebilir. Sonraki önemli direnç olarak tarihi zirve seviyesi (2.562) izlenebilir. Geri çekilmelerde ilk etapta 2.440 desteğini önemsemekteyiz. Bu desteğin aşağı yönlü geçilmesi durumunda geçmişte destek konumunda test edilen Aralık 2021 zirvesi (2.406) gündeme gelebilir. USD bazında 1,63 cent seviyesinden başlayan endeks günü 1,63 centten kapattı. Gün içinde 1,61-1,64 cent bandında satıcılı hareket edildi. Endeksin aşağı yönlü hareketinde dolar/TL'deki yükseliş etkili oldu. Teknik bakımdan aşağı yönlü hareketlerde 1,61 cent seviyesi önemli destek olarak takip edilebilir. Yukarı yönlü hareketlerde 1,68 cent direncini takip etmekteyiz.

BIST100 Grafik



UYARI: Burada yer alan yatırım bilgi, yorum ve tavsiyeleri yatırım danışmanlığı kapsamında değildir. Yatırım danışmanlığı hizmeti; aracı kurumlar, portföy yönetim şirketleri, mevduat kabul etmeyen bankalar ile müşteri arasında imzalanacak yatırım danışmanlığı sözleşmesi çerçevesinde sunulmaktadır. Burada yer alan yorum ve tavsiyeler, yorum ve tavsiyede bulun anların kişisel görüşlerine dayanmaktadır. Bu görüşler mali durumunuz ile risk ve getiri tercihlerinize uygun olmayabilir. Bu nedenle, sadece burada yer alan bilgilere dayanılarak yatırım kararı verilmesi beklentilerinize uygun sonuçlar doğurmayabilir.

VIOP30 Yakın Vade Kontratı

	Uzlaşma Fiyatı	Destek-1	Destek-2	Destek-3	Direnç-1	Direnç-2	Direnç-3
VIOP30	2.854	2.820	2.790	2.750	2.880	2.900	

VIOP30 Yakın Vade Kontratı, günü 2.854 uzlaşma fiyatından hafif artı bir görünüm ile kapattı. Kontrat gün içinde 2.805-2.880 bandında dalgalı hareket etti. Kontratta gün sonu gelen alımların etkili olduğunu izledik. Teknik açıdan geri çekilmelerde geçmişte destek konumunda test edilen 2.820 seviyesini takip etmekteyiz. Sonraki önemli seviye olarak kısa vadeli yönde takip ettiğimiz 22 günlük AO (mavi) 2.790 izlenebilir. Yukarı yönlü hareketlerde 2.880-2.900 dirençleri takip edilebilir.

VIOP30 Yakın Vade Kontratı Grafik



UYARI: Burada yer alan yatırım bilgi, yorum ve tavsiyeleri yatırım danışmanlığı kapsamında değildir. Yatırım danışmanlığı hizmeti; aracı kurumlar, portföy yönetim şirketleri, mevduat kabul etmeyen bankalar ile müşteri arasında imzalanacak yatırım danışmanlığı sözleşmesi çerçevesinde sunulmaktadır. Burada yer alan yorum ve tavsiyeler, yorum ve tavsiyede bulun anların kişisel görüşlerine dayanmaktadır. Bu görüşler mali durumunuz ile risk ve getiri tercihlerinize uygun olmayabilir. Bu nedenle, sadece burada yer alan bilgilere dayanılarak yatırım kararı verilmesi beklentilerinize uygun sonuçlar doğurmayabilir.

USDTRY

	Son	Destek-1	Destek-2	Destek-3	Direnç-1	Direnç-2	Direnç-3
USDTRY	15,09	15,00	14,80	14,65	15,60		

USDTRY kurunda dünkü işlemlerde 14,9387-15,1350 bandında alıcılı hareket edildi. Gün içinde 15,00 seviyesinin geçilmesi ile artan alımları izledik. Dolar/TL'de kısa vadede 15,00 seviyesinin önemsemekteyiz. Bu seviyenin üzerinde kalıcı olunması durumunda pozitif görünüm devam edebilir. Teknik açıdan 15,00 seviyesinin aşağı yönlü geçilmesi durumunda 14,80-14,65 desteklerine geri çekilme görülebilir.

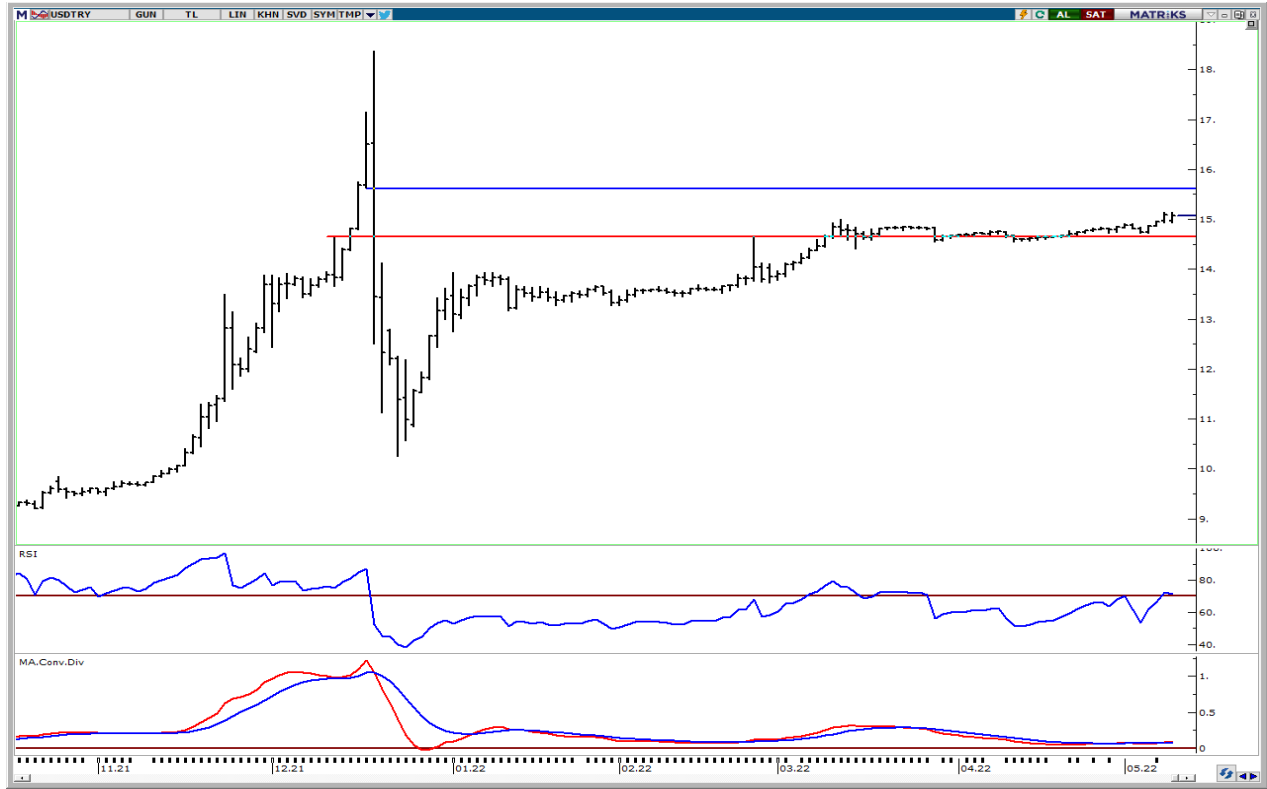

UYARI: Burada yer alan yatırım bilgi, yorum ve tavsiyeleri yatırım danışmanlığı kapsamında değildir. Yatırım danışmanlığı hizmeti; aracı kurumlar, portföy yönetim şirketleri, mevduat kabul etmeyen bankalar ile müşteri arasında imzalanacak yatırım danışmanlığı sözleşmesi çerçevesinde sunulmaktadır. Burada yer alan yorum ve tavsiyeler, yorum ve tavsiyede bulun anların kişisel görüşlerine dayanmaktadır. Bu görüşler mali durumunuz ile risk ve getiri tercihlerinize uygun olmayabilir. Bu nedenle, sadece burada yer alan bilgilere dayanılarak yatırım kararı verilmesi beklentilerinize uygun sonuçlar doğurmayabilir.

10.05.2022

GÜNLÜK PARA GİRİŐİ OLAN HİŐELER - İlk 5 Kurum (TL) 09.05.2022

Sıra	Hisse	Kapanıő	Alıcılar Hacim	Satıcılar Hacim	Para Giriő
1	KRDMD	16,33	339,411,900	-218,615,000	120,796,900
2	YKBNK	4,86	143,369,000	-100,463,700	42,905,300
3	GARAN	14,99	271,904,400	-232,804,100	39,100,300
4	AKBNK	8,66	153,141,200	-127,444,500	25,696,700
5	PETKM	10,1	92,541,570	-72,053,420	20,488,150
6	VAKBN	4,61	69,914,220	-54,435,850	15,478,370
7	IPEKE	22,5	34,885,600	-21,509,670	13,375,930
8	KLGYO	1,27	27,441,940	-15,030,510	12,411,430
9	KOZAA	34,62	61,632,780	-51,034,200	10,598,580
10	ARCLK	69,4	59,410,600	-49,334,100	10,076,500
11	BMSTL	20,16	22,470,710	-14,440,810	8,029,900
12	ISDMR	28,2	25,380,150	-17,671,470	7,708,680
13	YUNSA	30,46	15,500,710	-8,234,337	7,266,373
14	TSKB	1,89	35,511,480	-28,569,160	6,942,320
15	NUGYO	6,26	21,132,340	-14,351,600	6,780,740
16	TOASO	79,45	54,319,370	-47,958,790	6,360,580
17	QUAGR	23,94	16,649,230	-10,669,990	5,979,240
18	CEMAS	1,31	16,443,810	-10,607,640	5,836,170
19	HALKB	5,66	27,322,940	-21,511,370	5,811,570
20	KONTR	155,2	16,367,870	-10,880,590	5,487,280
21	MAVI	83,95	26,095,490	-21,051,480	5,044,010
22	ALKIM	24,72	11,515,310	-7,282,037	4,233,273
23	SMRTG	22,52	19,183,250	-15,009,450	4,173,800
24	GWIND	7,49	15,327,780	-11,791,160	3,536,620
25	KCHOL	40,14	117,809,300	-114,472,500	3,336,800
26	AVOD	1,9	7,830,394	-4,982,857	2,847,537
27	ISKPL	5,02	10,188,530	-7,403,082	2,785,448
28	GLYHO	2,9	9,967,063	-7,535,366	2,431,697
29	RALYH	10,83	10,099,790	-7,776,195	2,323,595
30	MGROS	45,52	10,070,370	-7,779,037	2,291,333
31	CCOLA	124,5	11,032,850	-8,793,589	2,239,261
32	KTSKR	35,26	9,414,221	-7,333,510	2,080,711
33	INVES	30,3	5,232,058	-3,253,791	1,978,267
34	OLMK	9,69	5,205,106	-3,251,215	1,953,891
35	KRVGD	9,91	4,726,137	-2,869,943	1,856,194
36	SELEC	12,4	12,719,070	-10,909,520	1,809,550
37	PINSU	3,87	4,445,652	-2,650,830	1,794,822
38	TMSN	23,2	15,594,180	-13,842,740	1,751,440
39	DERHL	6,44	3,607,946	-2,013,898	1,594,048
40	KLMSN	12,38	6,538,694	-5,035,938	1,502,756

Kaynak: MATRIKS

UYARI: Burada yer alan yatırım bilgi, yorum ve tavsiyeleri yatırım danışmanlığı kapsamında değildir. Yatırım danışmanlığı hizmeti; aracı kurumlar, portföy yönetim şirketleri, mevduat kabul etmeyen bankalar ile müşteri arasında imzalanacak yatırım danışmanlığı sözleşmesi çerçevesinde sunulmaktadır. Burada yer alan yorum ve tavsiyeler, yorum ve tavsiyede bulun anların kişisel görüşlerine dayanmaktadır. Bu görüşler mali durumunuz ile risk ve getiri tercihlerinize uygun olmayabilir. Bu nedenle, sadece burada yer alan bilgilere dayanılarak yatırım kararı verilmesi beklentilerinize uygun sonuçlar doğurmayabilir.

10.05.2022

GÜNLÜK PARA ÇIKIŐI OLAN HİSSELER - İlk 5 Kurum (TL) 09.05.2022

Sıra	Hisse	Kapanıő	Alıcılar Hacim	Satıcılar Hacim	Para Çıkıőı
1	TUPRS	245,3	248,177,800	-340,450,800	-92,273,000
2	ASELS	23,74	125,532,400	-205,641,300	-80,108,900
3	SASA	33,72	94,889,620	-160,374,200	-65,484,580
4	EREGL	33,52	111,071,300	-167,612,200	-56,540,900
5	BIMAS	82,5	132,963,600	-163,530,100	-30,566,500
6	THYAO	42,3	170,592,400	-200,225,400	-29,633,000
7	TTKOM	9,74	40,901,240	-70,169,900	-29,268,660
8	AKSA	48,32	36,668,060	-58,429,920	-21,761,860
9	TAVHL	43,42	34,858,420	-54,969,600	-20,111,180
10	DEVA	35,98	35,455,640	-46,457,030	-11,001,390
11	SISE	19,26	186,555,300	-196,208,300	-9,653,000
12	FROTO	295,9	54,704,330	-64,273,570	-9,569,240
13	EKGYO	2,68	36,002,660	-45,332,320	-9,329,660
14	AEFES	31,2	28,086,810	-37,295,420	-9,208,610
15	HEKTS	22,88	29,201,800	-37,652,460	-8,450,660
16	USDTRF	1457,3	17,101,540	-25,165,920	-8,064,380
17	KOZAL	189,2	54,554,090	-62,164,240	-7,610,150
18	KORDS	46,56	14,452,820	-21,909,210	-7,456,390
19	AKSEN	17,01	19,798,970	-26,923,720	-7,124,750
20	TKFEN	20,1	20,061,070	-25,347,120	-5,286,050
21	TUKAS	9,34	5,180,065	-10,404,530	-5,224,465
22	VESTL	27,46	21,480,210	-26,493,550	-5,013,340
23	GMSTRF	70,00	14,747,370	-19,437,420	-4,690,050
24	ENJSA	13,96	27,826,540	-32,405,040	-4,578,500
25	DOHOL	3,69	37,623,290	-42,195,870	-4,572,580
26	SOKM	13,68	17,402,670	-21,753,100	-4,350,430
27	DOCO	1269,1	5,466,761	-9,315,796	-3,849,035
28	GOZDE	8,85	6,779,371	-10,555,730	-3,776,359
29	DOAS	68,05	8,168,426	-11,761,090	-3,592,664
30	ISGYO	11,89	8,527,395	-12,107,920	-3,580,525
31	KARSN	5,46	40,560,940	-44,111,280	-3,550,340
32	ORGE	7,29	4,915,544	-8,356,989	-3,441,445
33	ANGEN	29,78	15,911,830	-19,279,950	-3,368,120
34	OYAKC	11,93	16,809,400	-20,051,040	-3,241,640
35	BIZIM	17,87	2,671,094	-5,899,268	-3,228,174
36	KRDMA	13,32	21,011,260	-24,222,230	-3,210,970
37	AGESA	21,38	6,182,071	-9,207,837	-3,025,766
38	SNGYO	7,92	12,988,180	-15,744,060	-2,755,880
39	BERA	10,72	21,745,020	-24,459,620	-2,714,600
40	HATEK	20,5	5,269,396	-7,962,703	-2,693,307

Kaynak: MATRIKS

UYARI: Burada yer alan yatırım bilgi, yorum ve tavsiyeleri yatırım danışmanlığı kapsamında değildir. Yatırım danışmanlığı hizmeti; aracı kurumlar, portföy yönetim şirketleri, mevduat kabul etmeyen bankalar ile müşteri arasında imzalanacak yatırım danışmanlığı sözleşmesi çerçevesinde sunulmaktadır. Burada yer alan yorum ve tavsiyeler, yorum ve tavsiyede bulun anların kişisel görüşlerine dayanmaktadır. Bu görüşler mali durumunuz ile risk ve getiri tercihlerinize uygun olmayabilir. Bu nedenle, sadece burada yer alan bilgilere dayanılarak yatırım kararı verilmesi beklentilerinize uygun sonuçlar doğurmayabilir.

PİRAMİT MENKUL KIYMETLER A.Ő.

Gümüşsuyu Mah. İnönü Cad. IŐık Apt. No:53 Kat:5 Daire 9-10 Taksim/İstanbul
Tel: 0212 293 95 00 Faks: 0212 293 95 60

Balıkesir İrtibat Bürosu

Altıeylül Mah. Keçeci sok. ÖzcanerİŐmerkezi No:17 K:1 Altıeylül/ Balıkesir
Tel: 0266 280 15 00 Faks: 0266 245 23 34

Ferdi Uğur Taçkınlar **AraŐtırma Müdürü** **02123953227**

ugur.tackinlar@piramitmenkul.com.tr

Arif Tekin Seğmen **AraŐtırma Uzmanı** **02123953213**

arif.segmen@piramitmenkul.com.tr

Ahmet Ökmen **AraŐtırma Uzmanı** **02123953251**

ahmet.okmen@piramitmenkul.com.tr



UYARI: Burada yer alan yatırım bilgi, yorum ve tavsiyeleri yatırım danışmanlığı kapsamında deęildir. Yatırım danışmanlığı hizmeti; aracı kurumlar, portföy yönetim şirketleri, mevduat kabul etmeyen bankalar ile müşteri arasında imzalanacak yatırım danışmanlığı sözleşmesi çerçevesinde sunulmaktadır. Burada yer alan yorum ve tavsiyeler, yorum ve tavsiyede bulun anların kişisel görüşlerine dayanmaktadır. Bu görüşler mali durumunuz ile risk ve getiri tercihlerinize uygun olmayabilir. Bu nedenle, sadece burada yer alan bilgilere dayanılarak yatırım kararı verilmesi beklentilerinize uygun sonuçlar doğurmayabilir.