

28.04.2022

## BIST-100

	Kapanış	Destek-1	Destek-2	Destek-3	Direnç-1	Direnç-2	Direnç-3
BIST100	2.451	2.400	2.350	2.300	2.460	2.500	2.560

BIST100 Endeksi dünkü işlemleri %1,37 oranında yükseliş ile 2.451 puandan kapattı. Endeks güne hafif artı bir görünüm ile başladıktan sonra gün içinde 2.398-2.453 bandında dalgalı hareket etti. Günün ilk yarısında satışlarla karşılaşılrsa da 2.400 desteğinin üzerinde kalıcı olundu. Günün ikinci yarısında Ulaştırma Endeksi'ne gelen sert alımların etkisi ile 2.450 seviyesinin üzerinde kapanış yapıldı. Teknik açıdan kısa vadede 2.460 direncini takip etmekteyiz. Sonraki önemli seviye olarak 2.500 direnci izlenebilir. Endekste 2.500 direncinin hacim destekli geçilmesi durumunda güçlenme hareketinin yeniden başlayabileceğini tahmin etmekteyiz. Geri çekilmelerde 2.400 desteğini önemsemekteyiz. Özetle; kısa vadede 2.400-2.500 dışındaki kapanışları takip etmekteyiz. USD bazında 1,63 cent seviyesinden başlayan endeks günü 1,65 centten kapattı. Gün içinde 1,61-1,65 cent bandında alıcılı hareket edildi. Teknik bakımdan geri çekilmelerde 1,62 cent desteğini önemsemekteyiz. Sonraki önemli destek olarak 1,57 cent seviyesi izlenebilir. Yukarı yönlü hareketlerde geçmişte direnç konumunda test edilen 1,70-1,74 cent seviyeleri takip edilebilir.

## BIST100 Grafik

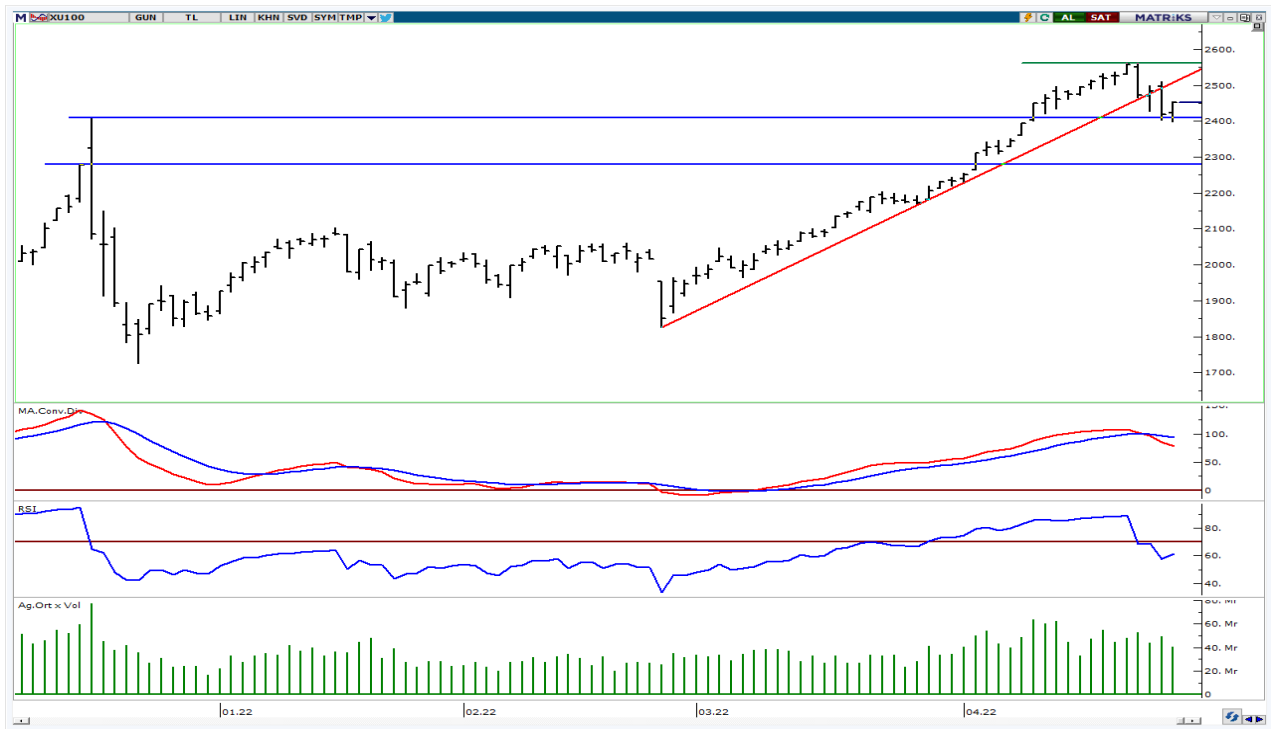

**UYARI:** Burada yer alan yatırım bilgi, yorum ve tavsiyeleri yatırım danışmanlığı kapsamında değildir. Yatırım danışmanlığı hizmeti; aracı kurumlar, portföy yönetim şirketleri, mevduat kabul etmeyen bankalar ile müşteri arasında imzalanacak yatırım danışmanlığı sözleşmesi çerçevesinde sunulmaktadır. Burada yer alan yorum ve tavsiyeler, yorum ve tavsiyede bulun anların kişisel görüşlerine dayanmaktadır. Bu görüşler mali durumunuz ile risk ve getiri tercihlerinize uygun olmayabilir. Bu nedenle, sadece burada yer alan bilgilere dayanılarak yatırım kararı verilmesi beklentilerinize uygun sonuçlar doğurmayabilir.

## VIOP30 Yakın Vade Kontratı

	Uzlaşma Fiyatı	Destek-1	Destek-2	Destek-3	Direnç-1	Direnç-2	Direnç-3
VIOP30	2.748	2.650	2.600	2.560	2.763	2.800	2.820

VIOP30 Yakın Vade Kontratı, günü 2.748 uzlaşma fiyatından sert alıcılı bir görünüm ile kapattı. Kontrat gün içinde 2.688-2.754 bandında dalgalı hareket etti. Kontratta gün sonu gelen alımların etkili olduğunu izledik. Teknik açıdan geri çekilmelerde geçmişte destek konumunda test edilen 2.650 seviyesini takip etmekteyiz. Yukarı yönlü hareketlerde kısa vadeli yönde takip ettiğimiz 22 günlük AO (mavi) 2.763 direnci izlenebilir. Kontratta 2.763 seviyesinin üzerine yerleşme olması durumunda tepki alımları devam edebilir ve 2.800-2.820 dirençleri hedefe girebilir.

## VIOP30 Yakın Vade Kontratı Grafik



**UYARI:** Burada yer alan yatırım bilgi, yorum ve tavsiyeleri yatırım danışmanlığı kapsamında değildir. Yatırım danışmanlığı hizmeti; aracı kurumlar, portföy yönetim şirketleri, mevduat kabul etmeyen bankalar ile müşteri arasında imzalanacak yatırım danışmanlığı sözleşmesi çerçevesinde sunulmaktadır. Burada yer alan yorum ve tavsiyeler, yorum ve tavsiyede bulun anların kişisel görüşlerine dayanmaktadır. Bu görüşler mali durumunuz ile risk ve getiri tercihlerinize uygun olmayabilir. Bu nedenle, sadece burada yer alan bilgilere dayanılarak yatırım kararı verilmesi beklentilerinize uygun sonuçlar doğurmayabilir.

## USDTRY

	Son	Destek-1	Destek-2	Destek-3	Direnç-1	Direnç-2	Direnç-3
USDTRY	14,83	14,80	14,65	14,40	15,00		

USDTRY kurunda dünkü işlemlerde 14,7947-14,8382 bandında alıcılı hareket edildi. Gün içi gelen alımların etkisiyle son üç haftanın zirvesi (14,83) test edildi. Teknik açıdan kısa vadede 14,80 seviyesini önemsemekteyiz. Bu seviyenin üzerine yerleşme olması durumunda son yedi haftanın zirvesi (15,00) gündeme gelebilir. Dolar/TL'de 14,80 seviyesinin aşağı yönlü geçilmesi durumunda geçmişte destek konumunda test edilen 14,65 seviyesine geri çekilme görülebilir.

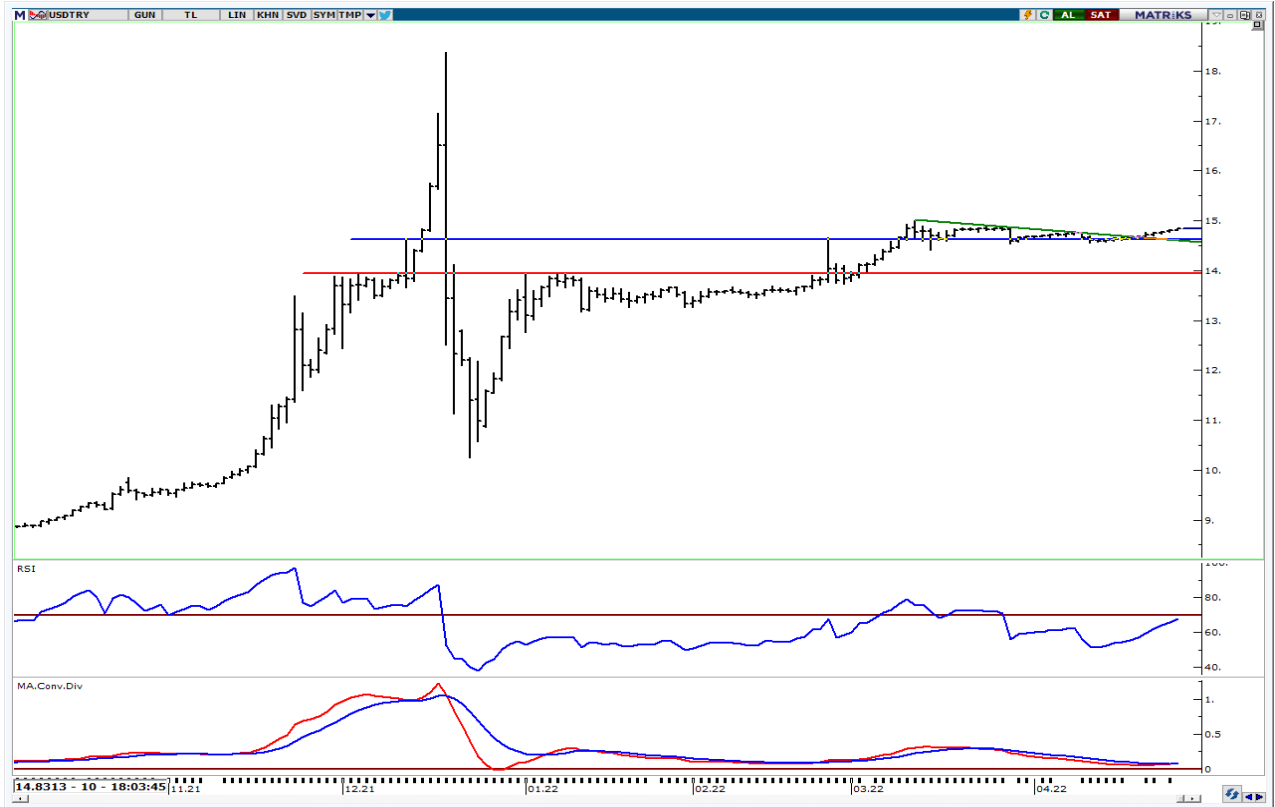

**UYARI:** Burada yer alan yatırım bilgi, yorum ve tavsiyeleri yatırım danışmanlığı kapsamında değildir. Yatırım danışmanlığı hizmeti; aracı kurumlar, portföy yönetim şirketleri, mevduat kabul etmeyen bankalar ile müşteri arasında imzalanacak yatırım danışmanlığı sözleşmesi çerçevesinde sunulmaktadır. Burada yer alan yorum ve tavsiyeler, yorum ve tavsiyede bulun anların kişisel görüşlerine dayanmaktadır. Bu görüşler mali durumunuz ile risk ve getiri tercihlerinize uygun olmayabilir. Bu nedenle, sadece burada yer alan bilgilere dayanılarak yatırım kararı verilmesi beklentilerinize uygun sonuçlar doğurmayabilir.

28.04.2022

GÜNLÜK PARA GİRİŞİ OLAN HİSSELER - İlk 5 Kurum ( TL) 27.04.2022

Sıra	Hisse	Kapanış	Alıcılar Hacim	Satıcılar Hacim	Para Girişi
1	GARAN	14.97	350,009,500	-283,803,000	66,206,500
2	THYAO	40.50	223,317,000	-164,611,200	58,705,800
3	SISE	17.82	139,487,400	-83,256,580	56,230,820
4	HEKTS	22.38	92,379,130	-54,320,940	38,058,190
5	KOZAL	170.50	111,160,700	-79,287,610	31,873,090
6	TUPRS	245.50	104,914,800	-81,620,860	23,293,940
7	PETKM	9.65	75,794,460	-52,724,950	23,069,510
8	SASA	62.15	46,980,500	-33,094,750	13,885,750
9	ODAS	2.48	59,801,560	-46,683,570	13,117,990
10	KRDMD	15.27	102,524,400	-89,588,430	12,935,970
11	LIDER	23.56	26,945,000	-16,114,340	10,830,660
12	SAHOL	20.48	118,986,700	-108,224,200	10,762,500
13	TAVHL	42.84	55,040,420	-44,809,320	10,231,100
14	TOASO	78.40	65,564,420	-55,701,870	9,862,550
15	KCHOL	40.08	75,509,160	-67,427,620	8,081,540
16	IZMDC	2.56	18,386,540	-11,564,930	6,821,610
17	KORDS	44.12	18,767,510	-12,130,340	6,637,170
18	BASGZ	18.03	16,762,150	-10,805,630	5,956,520
19	FROTO	304.50	38,733,410	-33,426,220	5,307,190
20	SELEC	11.40	11,954,400	-7,675,731	4,278,669
21	ARCLK	68.40	34,990,370	-30,794,130	4,196,240
22	AYDEM	9.50	15,083,270	-10,901,440	4,181,830
23	CCOLA	124.20	13,815,790	-9,717,037	4,098,753
24	HLGYO	2.03	10,265,070	-6,294,305	3,970,765
25	GUBRF	80.20	50,814,460	-47,333,460	3,481,000
26	YKBNK	4.95	103,018,700	-99,616,220	3,402,480
27	GLDTRF	78.76	8,697,504	-5,590,039	3,107,465
28	HALKB	5.38	35,248,780	-32,263,810	2,984,970
29	ACSEL	47.42	7,456,717	-4,592,359	2,864,358
30	FENER	34.00	7,296,680	-4,465,683	2,830,997
31	TURSG	5.87	13,773,660	-11,088,760	2,684,900
32	KRDMB	12.80	9,132,954	-6,525,352	2,607,602
33	ENKAI	15.74	20,532,210	-18,050,160	2,482,050
34	SKBNK	1.10	14,315,740	-11,842,680	2,473,060
35	DEVA	36.60	17,309,630	-14,881,180	2,428,450
36	ENJSA	14.61	14,379,650	-12,052,670	2,326,980
37	BTCIM	23.30	6,653,689	-4,472,385	2,181,304
38	NUGYO	5.55	8,135,810	-5,996,053	2,139,757
39	PKART	17.11	4,667,497	-2,531,959	2,135,538
40	KZBGY	69.20	22,422,720	-20,322,970	2,099,750

Kaynak: MATRIKS

**UYARI:** Burada yer alan yatırım bilgi, yorum ve tavsiyeleri yatırım danışmanlığı kapsamında değildir. Yatırım danışmanlığı hizmeti; aracı kurumlar, portföy yönetim şirketleri, mevduat kabul etmeyen bankalar ile müşteri arasında imzalanacak yatırım danışmanlığı sözleşmesi çerçevesinde sunulmaktadır. Burada yer alan yorum ve tavsiyeler, yorum ve tavsiyede bulun anların kişisel görüşlerine dayanmaktadır. Bu görüşler mali durumunuz ile risk ve getiri tercihlerinize uygun olmayabilir. Bu nedenle, sadece burada yer alan bilgilere dayanılarak yatırım kararı verilmesi beklentilerinize uygun sonuçlar doğurmayabilir.

28.04.2022

GÜNLÜK PARA ÇIKIŞI OLAN HİSSELER - İlk 5 Kurum ( TL) 27.04.2022

Sıra	Hisse	Kapanış	Alıcılar Hacim	Satıcılar Hacim	Para Çıkışı
1	AKBNK	9.15	82,500,820	-124,144,200	-41,643,380
2	EREGL	34.34	138,771,100	-171,332,000	-32,560,900
3	VESTL	26.14	19,660,460	-38,305,670	-18,645,210
4	TTKOM	12.45	46,055,200	-62,662,740	-16,607,540
5	ALBRK	1.30	25,955,930	-42,084,850	-16,128,920
6	DOHOL	3.40	33,473,320	-47,447,760	-13,974,440
7	ASELS	25.14	89,509,090	-102,041,000	-12,531,910
8	KRDMA	12.90	18,491,950	-27,002,040	-8,510,090
9	MARTI	1.16	14,309,840	-22,006,230	-7,696,390
10	IPEKE	20.30	8,556,919	-15,910,010	-7,353,091
11	DAPGM	27.70	8,337,235	-15,403,110	-7,065,875
12	KLSYN	2.09	11,304,330	-17,842,470	-6,538,140
13	SAMAT	7.59	7,659,013	-13,908,800	-6,249,787
14	AKSEN	16.10	13,822,140	-19,363,620	-5,541,480
15	TCELL	23.02	36,068,740	-40,465,020	-4,396,280
16	ISFIN	3.43	8,043,095	-12,267,700	-4,224,605
17	SMRTG	17.60	5,356,836	-9,563,339	-4,206,503
18	TKNSA	7.73	8,651,945	-12,146,310	-3,494,365
19	FADE	6.30	3,822,133	-7,234,308	-3,412,175
20	SAFKR	7.09	8,391,655	-11,696,670	-3,305,015
21	GMSTRF	74.94	4,852,893	-7,980,312	-3,127,419
22	DERHL	5.27	3,691,598	-6,496,596	-2,804,998
23	GLYHO	3.00	46,016,350	-48,619,190	-2,602,840
24	EGEEN	1,800.00	5,074,557	-7,618,443	-2,543,886
25	HTTBT	13.10	4,575,221	-6,974,790	-2,399,569
26	BIMAS	84.95	78,065,940	-80,442,470	-2,376,530
27	KARSN	4.80	15,471,410	-17,713,310	-2,241,900
28	YATAS	14.12	8,597,407	-10,613,330	-2,015,923
29	ESEN	35.80	5,208,679	-7,160,648	-1,951,969
30	SOKM	13.13	32,816,050	-34,747,710	-1,931,660
31	CLEBI	254.50	3,662,957	-5,537,270	-1,874,313
32	CIMSA	32.90	8,870,556	-10,711,450	-1,840,894
33	EDATA	14.40	4,451,751	-6,197,172	-1,745,421
34	ECZYT	44.18	4,393,891	-6,109,315	-1,715,424
35	PAPIL	15.84	2,582,891	-4,234,968	-1,652,077
36	AKSA	45.66	16,327,060	-17,918,000	-1,590,940
37	ARDYZ	5.10	4,213,007	-5,686,421	-1,473,414
38	AKENR	1.57	2,087,858	-3,537,819	-1,449,961
39	DAGI	3.58	3,650,519	-5,092,454	-1,441,935
40	KAPLM	71.35	5,038,140	-6,471,565	-1,433,425

Kaynak: MATRIKS

**UYARI:** Burada yer alan yatırım bilgi, yorum ve tavsiyeleri yatırım danışmanlığı kapsamında değildir. Yatırım danışmanlığı hizmeti; aracı kurumlar, portföy yönetim şirketleri, mevduat kabul etmeyen bankalar ile müşteri arasında imzalanacak yatırım danışmanlığı sözleşmesi çerçevesinde sunulmaktadır. Burada yer alan yorum ve tavsiyeler, yorum ve tavsiyede bulun anların kişisel görüşlerine dayanmaktadır. Bu görüşler mali durumunuz ile risk ve getiri tercihlerinize uygun olmayabilir. Bu nedenle, sadece burada yer alan bilgilere dayanılarak yatırım kararı verilmesi beklentilerinize uygun sonuçlar doğurmayabilir.

## PİRAMİT MENKUL KIYMETLER A.Ő.

Gümüşsuyu Mah. İnönü Cad. Işık Apt. No:53 Kat:5 Daire 9-10 Taksim/İstanbul  
Tel: 0212 293 95 00 Faks: 0212 293 95 60

### Balıkesir İrtibat Bürosu

Altıeylül Mah. Keçeci sok. Özcanerİşmerkezi No:17 K:1 Altıeylül/ Balıkesir  
Tel: 0266 280 15 00 Faks: 0266 245 23 34

**Ferdi Uğur Taçkınlar**  
**Araştırma Müdürü**  
**02123953227**

[ugur.tackinlar@piramitmenkul.com.tr](mailto:ugur.tackinlar@piramitmenkul.com.tr)

**Arif Tekin Seğmen**  
**Araştırma Uzmanı**  
**02123953213**

[arif.segmen@piramitmenkul.com.tr](mailto:arif.segmen@piramitmenkul.com.tr)

**Ahmet Ökmen**  
**Araştırma Uzmanı**  
**02123953251**

[ahmet.okmen@piramitmenkul.com.tr](mailto:ahmet.okmen@piramitmenkul.com.tr)



**UYARI:** Burada yer alan yatırım bilgi, yorum ve tavsiyeleri yatırım danışmanlığı kapsamında değildir. Yatırım danışmanlığı hizmeti; aracı kurumlar, portföy yönetim şirketleri, mevduat kabul etmeyen bankalar ile müşteri arasında imzalanacak yatırım danışmanlığı sözleşmesi çerçevesinde sunulmaktadır. Burada yer alan yorum ve tavsiyeler, yorum ve tavsiyede bulun anların kişisel görüşlerine dayanmaktadır. Bu görüşler mali durumunuz ile risk ve getiri tercihlerinize uygun olmayabilir. Bu nedenle, sadece burada yer alan bilgilere dayanılarak yatırım kararı verilmesi beklentilerinize uygun sonuçlar doğurmayabilir.