

27.04.2022

## BIST-100

	Kapanış	Destek-1	Destek-2	Destek-3	Direnç-1	Direnç-2	Direnç-3
BIST100	2.418	2.406	2.350	2.300	2.460	2.500	2.560

BIST100 Endeksi dünkü işlemleri %2,59 oranında sert düşüş ile 2.418 puandan kapattı. Endeks güne alıcılı bir görünüm ile başladıktan sonra gün içinde 2.402-2.510 bandında dalgalı hareket etti. Günün ilk yarısında gelen alımların etkisi ile 2.500 direncinin üzeri test edildi. Endekste günün ikinci yarısında 2.460 seviyesinin aşağı yönlü geçilmesi ile satış baskısının arttığını izledik. Teknik açıdan geri çekilmelerde Aralık 2021 zirvesini (2.406) takip etmekteyiz. Endekste 2.406 seviyesinin korunması ile tepki alımlarının görüleceğini tahmin etmekteyiz. USD bazında 1,67 cent seviyesinden başlayan endeks günü 1,63 centten kapattı. Gün içinde 1,62-1,69 cent bandında sert satıcılı hareket edildi. Teknik bakımdan geri çekilmelerde 1,62 cent desteğini önemsemekteyiz. Sonraki önemli destek olarak 1,57 cent seviyesi izlenebilir. Yukarı yönlü hareketlerde geçmişte direnç konumunda test edilen 1,70-1,74 cent seviyeleri takip edilebilir.

## BIST100 Grafik

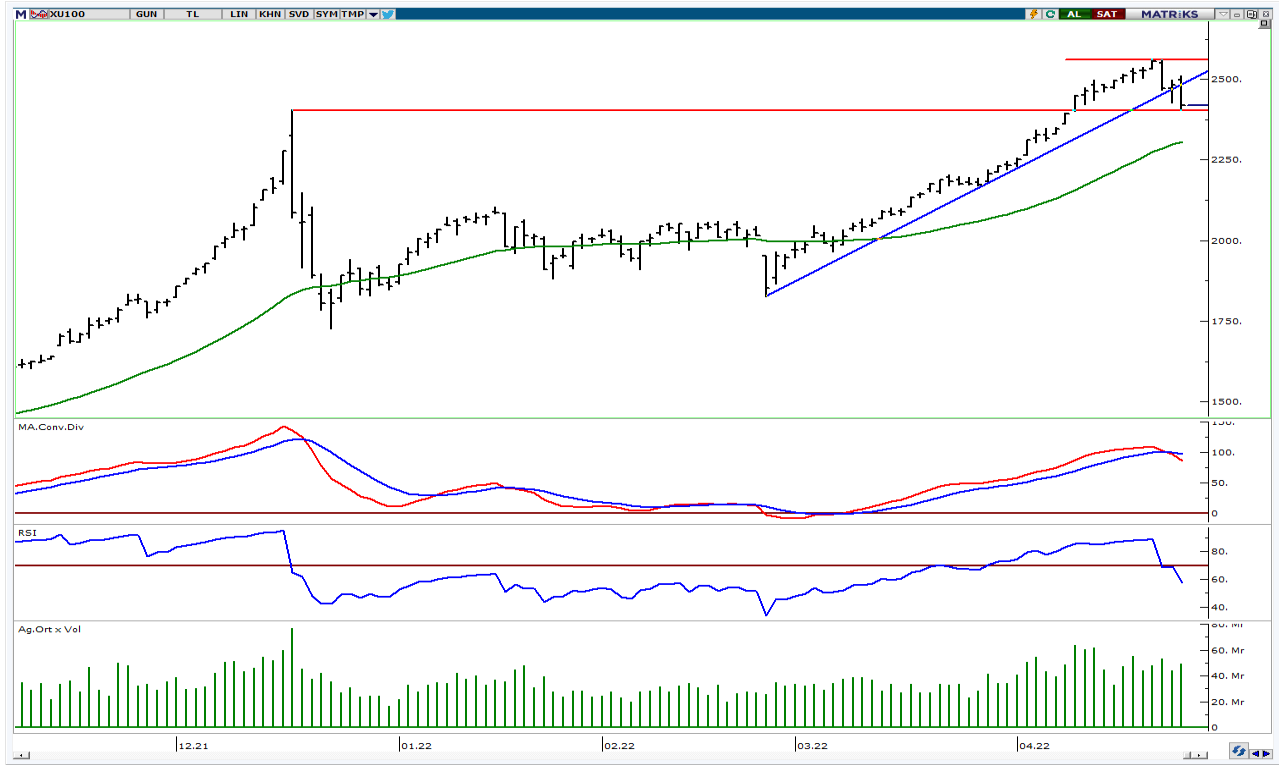

**UYARI:** Burada yer alan yatırım bilgi, yorum ve tavsiyeleri yatırım danışmanlığı kapsamında değildir. Yatırım danışmanlığı hizmeti; aracı kurumlar, portföy yönetim şirketleri, mevduat kabul etmeyen bankalar ile müşteri arasında imzalanacak yatırım danışmanlığı sözleşmesi çerçevesinde sunulmaktadır. Burada yer alan yorum ve tavsiyeler, yorum ve tavsiyede bulun anların kişisel görüşlerine dayanmaktadır. Bu görüşler mali durumunuz ile risk ve getiri tercihlerinize uygun olmayabilir. Bu nedenle, sadece burada yer alan bilgilere dayanılarak yatırım kararı verilmesi beklentilerinize uygun sonuçlar doğurmayabilir.

## VIOP30 Yakın Vade Kontratı

	Uzlaşma Fiyatı	Destek-1	Destek-2	Destek-3	Direnç-1	Direnç-2	Direnç-3
VIOP30	2.701	2.650	2.600	2.560	2.760	2.800	2.820

VIOP30 Yakın Vade Kontratı, günü 2.701 uzlaşma fiyatından sert satıcı bir görünüm ile kapattı. Kontrat gün içinde 2.681-2.817 bandında dalgalı hareket etti. Kontratta gün sonu gelen sert satışların etkili olduğunu izledik. Teknik açıdan geri çekilmelerde geçmişte destek konumunda test edilen 2.650 seviyesini takip etmekteyiz. Yukarı yönlü hareketlerde kısa vadeli yönde takip ettiğimiz 22 günlük AO (mavi) 2.760 direnci izlenebilir. Kontratta 2.760 seviyesinin üzerine yerleşme olması durumunda güçlenme hareketi tekrar başlayabilir ve 2.800-2.820 dirençleri hedefe girebilir.

## VIOP30 Yakın Vade Kontratı Grafik



**UYARI:** Burada yer alan yatırım bilgi, yorum ve tavsiyeleri yatırım danışmanlığı kapsamında değildir. Yatırım danışmanlığı hizmeti; aracı kurumlar, portföy yönetim şirketleri, mevduat kabul etmeyen bankalar ile müşteri arasında imzalanacak yatırım danışmanlığı sözleşmesi çerçevesinde sunulmaktadır. Burada yer alan yorum ve tavsiyeler, yorum ve tavsiyede bulun anların kişisel görüşlerine dayanmaktadır. Bu görüşler mali durumunuz ile risk ve getiri tercihlerinize uygun olmayabilir. Bu nedenle, sadece burada yer alan bilgilere dayanılarak yatırım kararı verilmesi beklentilerinize uygun sonuçlar doğurmayabilir.

27.04.2022

## USDTRY

	Son	Destek-1	Destek-2	Destek-3	Direnç-1	Direnç-2	Direnç-3
USDTRY	14,78	14,65	14,55	14,40	14,80	15,00	

USDTRY kurunda dünkü işlemlerde 14,7634-14,8078 bandında hareket edildi. Dolar/TL'de son haftalarda 14,65-15,00 seviyeleri arasında sıkışma devam etmektedir. Teknik açıdan geri çekilmelerde 14,65-14,55 desteklerini takip etmekteyiz. Sonraki önemli seviye olarak geçmişte yatay destek konumunda test edilen 14,40 seviyesi takip edilebilir. Yukarı yönlü hareketlerde 14,80 direnci ve son yedi haftanın zirvesi (15,00) izlenebilir. Özetle; kısa vadede 14,65-15,00 dışındaki kapanışları önemsemekteyiz.

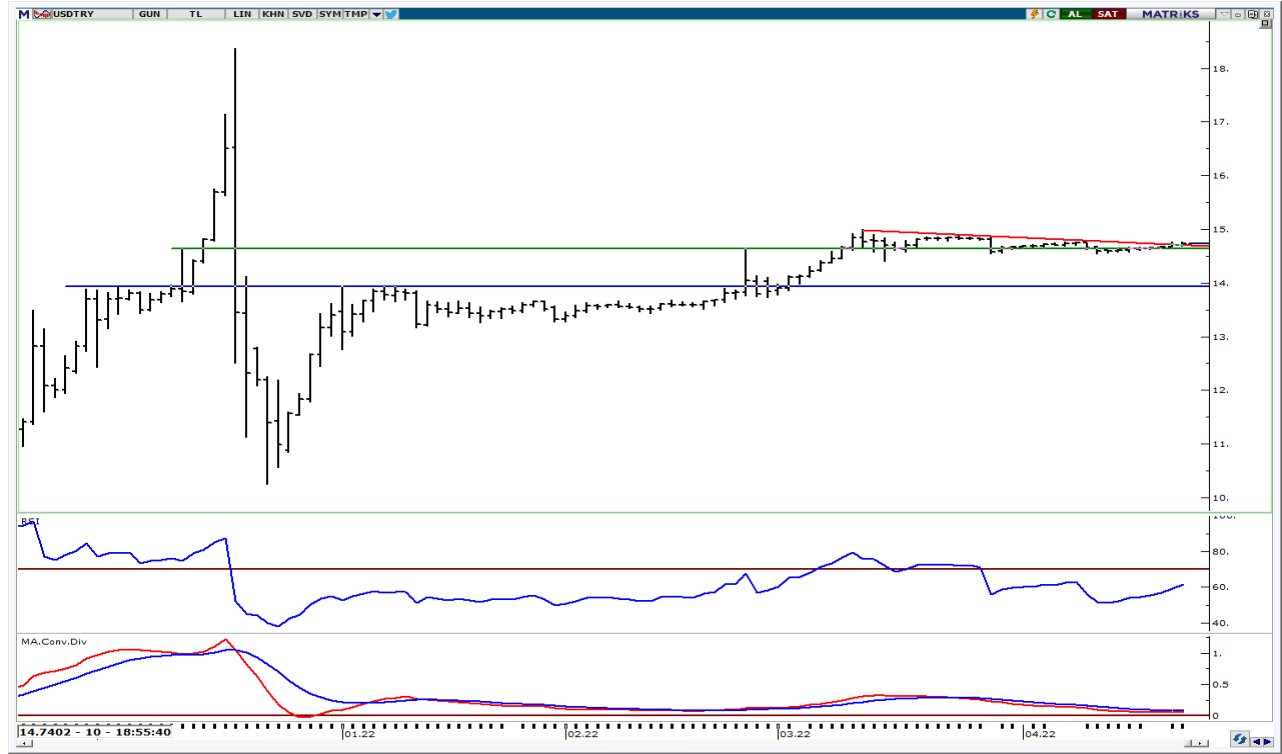

**UYARI:** Burada yer alan yatırım bilgi, yorum ve tavsiyeleri yatırım danışmanlığı kapsamında değildir. Yatırım danışmanlığı hizmeti; aracı kurumlar, portföy yönetim şirketleri, mevduat kabul etmeyen bankalar ile müşteri arasında imzalanacak yatırım danışmanlığı sözleşmesi çerçevesinde sunulmaktadır. Burada yer alan yorum ve tavsiyeler, yorum ve tavsiyede bulun anların kişisel görüşlerine dayanmaktadır. Bu görüşler mali durumunuz ile risk ve getiri tercihlerinize uygun olmayabilir. Bu nedenle, sadece burada yer alan bilgilere dayanılarak yatırım kararı verilmesi beklentilerinize uygun sonuçlar doğurmayabilir.

27.04.2022

GÜNLÜK PARA GİRİŞİ OLAN HİSSELER - İlk 5 Kurum ( TL) 26.04.2022

Sıra	Hisse	Kapanış	Alıcılar Hacim	Satıcılar Hacim	Para Girişi
1	GARAN	14.98	879,769,500	-562,626,400	317,143,100
2	THYAO	39.10	201,649,200	-144,228,300	57,420,900
3	TCELL	23.24	84,107,310	-53,367,590	30,739,720
4	SAHOL	20.18	156,605,800	-129,662,700	26,943,100
5	ARCLK	67.40	71,770,730	-48,235,390	23,535,340
6	ODAS	2.37	76,825,980	-55,311,260	21,514,720
7	FROTO	299.70	84,276,060	-65,075,590	19,200,470
8	YKBNK	4.94	158,931,000	-142,014,900	16,916,100
9	VAKBN	4.55	68,880,430	-52,793,520	16,086,910
10	HEKTS	22.08	55,553,160	-41,381,460	14,171,700
11	EKGYO	2.60	62,493,990	-50,195,160	12,298,830
12	MGROS	44.74	52,061,850	-41,408,620	10,653,230
13	ENKAI	15.45	28,022,890	-19,598,450	8,424,440
14	SASA	61.40	53,654,980	-45,256,430	8,398,550
15	QUAGR	18.92	21,057,100	-13,210,440	7,846,660
16	LIDER	21.42	29,331,100	-21,624,540	7,706,560
17	KRSTL	7.22	14,670,000	-9,157,808	5,512,192
18	IPEKE	20.36	20,455,470	-15,069,610	5,385,860
19	ENJSA	14.63	27,394,480	-22,356,620	5,037,860
20	TAVHL	41.66	31,121,150	-26,093,060	5,028,090
21	BIOEN	5.79	17,017,730	-12,070,140	4,947,590
22	DOHOL	3.41	65,404,460	-61,268,260	4,136,200
23	NTHOL	11.99	10,204,490	-6,506,439	3,698,051
24	OYAKC	10.73	20,836,730	-17,165,720	3,671,010
25	DOCO	1,300.00	10,060,690	-6,491,110	3,569,580
26	SISE	17.61	160,061,300	-156,592,200	3,469,100
27	AEFES	29.04	17,446,120	-14,162,730	3,283,390
28	DAPGM	29.30	11,042,570	-7,826,893	3,215,677
29	ECILC	9.49	11,756,450	-8,805,187	2,951,263
30	BTCIM	24.12	8,111,767	-5,161,316	2,950,451
31	TURSG	5.78	20,718,550	-17,833,490	2,885,060
32	SAFKR	7.83	12,081,830	-9,290,962	2,790,868
33	KLGYO	1.13	20,237,780	-17,524,520	2,713,260
34	GOLTS	46.06	7,424,502	-4,713,715	2,710,787
35	KLSYN	2.24	21,811,650	-19,147,970	2,663,680
36	AGHOL	39.02	10,075,490	-7,437,387	2,638,103
37	FORMT	1.63	11,226,210	-8,705,790	2,520,420
38	TTKOM	12.52	59,005,600	-56,524,600	2,481,000
39	KARSN	4.81	28,337,040	-25,859,780	2,477,260
40	ZOREN	2.00	16,921,220	-14,605,570	2,315,650

Kaynak: MATRIKS

**UYARI:** Burada yer alan yatırım bilgi, yorum ve tavsiyeleri yatırım danışmanlığı kapsamında değildir. Yatırım danışmanlığı hizmeti; aracı kurumlar, portföy yönetim şirketleri, mevduat kabul etmeyen bankalar ile müşteri arasında imzalanacak yatırım danışmanlığı sözleşmesi çerçevesinde sunulmaktadır. Burada yer alan yorum ve tavsiyeler, yorum ve tavsiyede bulun anların kişisel görüşlerine dayanmaktadır. Bu görüşler mali durumunuz ile risk ve getiri tercihlerinize uygun olmayabilir. Bu nedenle, sadece burada yer alan bilgilere dayanılarak yatırım kararı verilmesi beklentilerinize uygun sonuçlar doğurmayabilir.

27.04.2022

GÜNLÜK PARA ÇIKIŞI OLAN HİSSELER - İlk 5 Kurum ( TL) 26.04.2022

Sıra	Hisse	Kapanış	Alıcılar Hacim	Satıcılar Hacim	Para Çıkışı
1	TUPRS	245.00	227,507,500	-313,766,400	-86,258,900
2	KONTR	159.10	328,744,400	-384,131,300	-55,386,900
3	EREGL	33.08	112,003,600	-166,964,100	-54,960,500
4	KRDMD	14.65	137,352,100	-186,239,100	-48,887,000
5	PETKM	9.58	62,507,890	-87,540,990	-25,033,100
6	AKBNK	9.03	177,528,600	-200,120,500	-22,591,900
7	KOZAL	164.50	145,944,300	-168,191,200	-22,246,900
8	GUBRF	76.95	42,178,790	-61,590,680	-19,411,890
9	TKFEN	21.26	22,931,200	-42,191,910	-19,260,710
10	ASELS	25.60	85,912,500	-104,347,400	-18,434,900
11	PRKAB	30.50	20,682,910	-34,532,220	-13,849,310
12	AKSA	44.44	22,790,300	-36,040,600	-13,250,300
13	BIMAS	82.70	95,358,980	-106,893,600	-11,534,620
14	HALKB	5.44	51,984,450	-63,218,060	-11,233,610
15	ALARK	25.94	17,642,620	-27,719,640	-10,077,020
16	NATEN	65.90	12,079,150	-17,904,730	-5,825,580
17	KORDS	42.90	18,263,030	-24,067,060	-5,804,030
18	GMSTRF	76.52	13,069,690	-18,285,830	-5,216,140
19	DARDL	3.01	6,082,123	-11,203,810	-5,121,687
20	ISCTR	10.50	90,081,890	-95,105,350	-5,023,460
21	ISGYO	12.32	14,797,940	-19,704,610	-4,906,670
22	VESTL	26.52	19,741,790	-24,488,240	-4,746,450
23	AYGAZ	33.54	23,431,630	-28,055,180	-4,623,550
24	VAKFN	3.13	5,354,539	-9,850,866	-4,496,327
25	GLYHO	2.93	30,770,570	-34,837,690	-4,067,120
26	GENIL	18.27	17,989,550	-21,564,150	-3,574,600
27	GSDHO	3.98	17,292,440	-20,501,720	-3,209,280
28	IZMDC	2.46	15,874,200	-18,935,200	-3,061,000
29	SKBNK	1.11	13,371,450	-16,370,320	-2,998,870
30	KCHOL	39.60	41,918,920	-44,749,170	-2,830,250
31	ULKER	16.59	5,653,102	-8,466,760	-2,813,658
32	OTKAR	412.30	10,454,140	-13,250,340	-2,796,200
33	ESCOM	8.10	7,160,250	-9,744,982	-2,584,732
34	BASGZ	18.06	18,103,440	-20,542,590	-2,439,150
35	CLEBI	262.60	9,022,056	-11,384,770	-2,362,714
36	OZGYO	2.06	3,623,807	-5,977,978	-2,354,171
37	MERIT	38.44	3,158,093	-5,420,501	-2,262,408
38	ERCB	41.00	4,630,701	-6,739,844	-2,109,143
39	TOASO	78.00	63,630,750	-65,725,730	-2,094,980
40	BJKAS	4.05	2,008,664	-4,083,365	-2,074,701

Kaynak: MATRIKS

**UYARI:** Burada yer alan yatırım bilgi, yorum ve tavsiyeleri yatırım danışmanlığı kapsamında değildir. Yatırım danışmanlığı hizmeti; aracı kurumlar, portföy yönetim şirketleri, mevduat kabul etmeyen bankalar ile müşteri arasında imzalanacak yatırım danışmanlığı sözleşmesi çerçevesinde sunulmaktadır. Burada yer alan yorum ve tavsiyeler, yorum ve tavsiyede bulun anların kişisel görüşlerine dayanmaktadır. Bu görüşler mali durumunuz ile risk ve getiri tercihlerinize uygun olmayabilir. Bu nedenle, sadece burada yer alan bilgilere dayanılarak yatırım kararı verilmesi beklentilerinize uygun sonuçlar doğurmayabilir.

## **PİRAMİT MENKUL KIYMETLER A.Ő.**

Gümüşsuyu Mah. İnönü Cad. IŐık Apt. No:53 Kat:5 Daire 9-10 Taksim/İstanbul  
Tel: 0212 293 95 00 Faks: 0212 293 95 60

### **Balıkesir İrtibat Bürosu**

Altıeylül Mah. Keçeci sok. ÖzcanerİŐmerkezi No:17 K:1 Altıeylül/ Balıkesir  
Tel: 0266 280 15 00 Faks: 0266 245 23 34

**Ferdi Uğur Taçkınlar**  
**AraŐtırma Müdürü**  
**02123953227**

[ugur.tackinlar@piramitmenkul.com.tr](mailto:ugur.tackinlar@piramitmenkul.com.tr)

**Arif Tekin Seğmen**  
**AraŐtırma Uzmanı**  
**02123953213**

[arif.segmen@piramitmenkul.com.tr](mailto:arif.segmen@piramitmenkul.com.tr)

**Ahmet Ökmen**  
**AraŐtırma Uzmanı**  
**02123953251**

[ahmet.okmen@piramitmenkul.com.tr](mailto:ahmet.okmen@piramitmenkul.com.tr)



**UYARI:** Burada yer alan yatırım bilgi, yorum ve tavsiyeleri yatırım danışmanlığı kapsamında deęildir. Yatırım danışmanlığı hizmeti; aracı kurumlar, portföy yönetim şirketleri, mevduat kabul etmeyen bankalar ile müşteri arasında imzalanacak yatırım danışmanlığı sözleşmesi çerçevesinde sunulmaktadır. Burada yer alan yorum ve tavsiyeler, yorum ve tavsiyede bulun anların kişisel görüşlerine dayanmaktadır. Bu görüşler mali durumunuz ile risk ve getiri tercihlerinize uygun olmayabilir. Bu nedenle, sadece burada yer alan bilgilere dayanılarak yatırım kararı verilmesi beklentilerinize uygun sonuçlar doğurmayabilir.