

## BIST-100

	Kapanış	Destek-1	Destek-2	Destek-3	Direnç-1	Direnç-2	Direnç-3
BIST100	2.482	2.445	2.435	2.406	2.500	2.530	2.560

BIST100 Endeksi dünkü işlemleri %0,41 oranında yükseliş ile 2.482 puandan kapattı. Endeks güne yatay bir görünüm ile başladıktan sonra gün içinde 2.427-2.498 bandında dalgalı hareket etti. Günün ilk yarısında sert satışlar görülse de günün ikinci yarısında tepki alımları etkili oldu ve 22 günlük AO (mavi) 2.445 üzerinde kapanış yapıldı. Endeksin yukarı yönlü hareketinde Bankacılık Endeksi'nin %2,92 oranındaki sert yükselişi etkili oldu. Endeksin işlem hacmi 43,02mlr TL tutarda son günlere kıyasla düşük bir seviyede gerçekleşti. Teknik açıdan geri çekilmelerde kısa vadeli yönde takip ettiğimiz 22 günlük AO (mavi) 2.445 desteğini önemsemekteyiz. Sonraki önemli seviyeler olarak kısa vadeli yükselen trend desteği (2.435) ve Aralık 2021 zirvesi (2.406) takip edilebilir. Endekste 2.500 seviyesinin üzerine tekrar yerleşme olması durumunda yukarı yönlü hareketin devam edebileceğini tahmin etmekteyiz. USD bazında 1,67 cent seviyesinden başlayan endeks günü 1,68 centten kapattı. Teknik bakımdan geri çekilmelerde kısa vadeli yönde takip ettiğimiz 22 günlük AO (1,66 cent) desteği izlenebilir. Yukarı yönlü hareketlerde geçmişte yatay direnç konumunda test edilen 1,75 cent seviyesini önemsemekteyiz.

## BIST100 Grafik

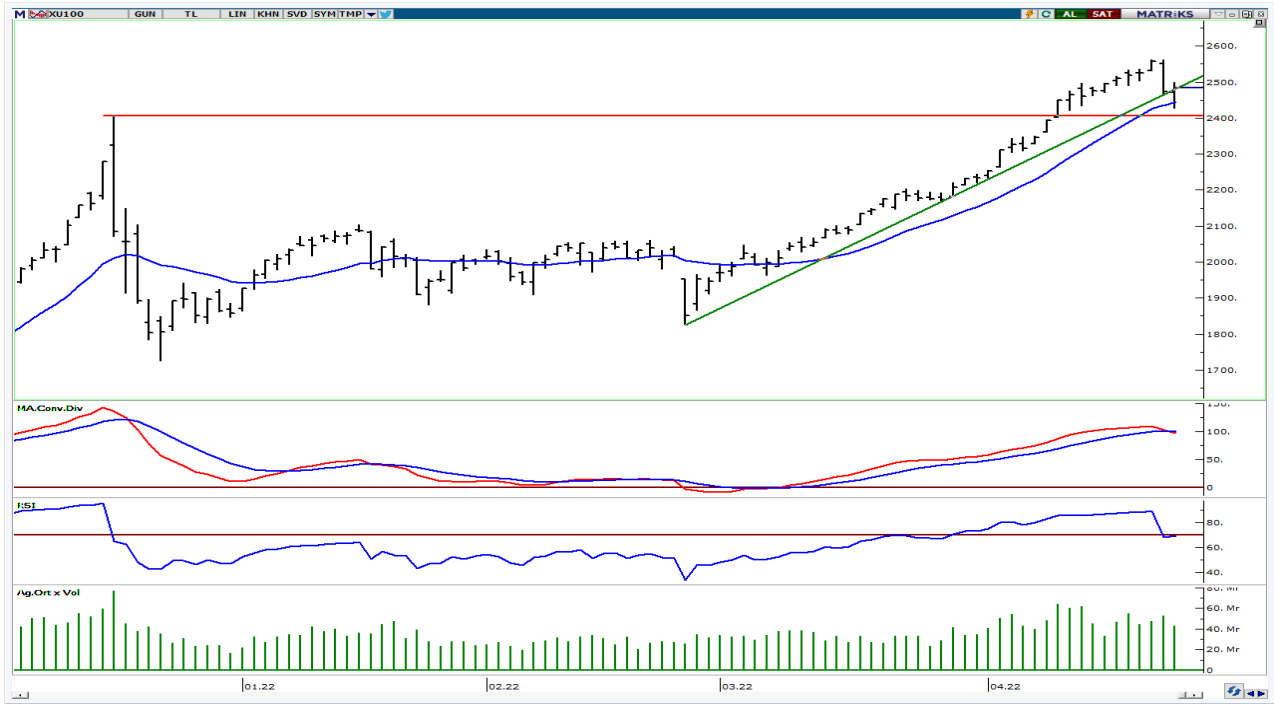

**UYARI:** Burada yer alan yatırım bilgi, yorum ve tavsiyeleri yatırım danışmanlığı kapsamında değildir. Yatırım danışmanlığı hizmeti; aracı kurumlar, portföy yönetim şirketleri, mevduat kabul etmeyen bankalar ile müşteri arasında imzalanacak yatırım danışmanlığı sözleşmesi çerçevesinde sunulmaktadır. Burada yer alan yorum ve tavsiyeler, yorum ve tavsiyede bulun anların kişisel görüşlerine dayanmaktadır. Bu görüşler mali durumunuz ile risk ve getiri tercihlerinize uygun olmayabilir. Bu nedenle, sadece burada yer alan bilgilere dayanılarak yatırım kararı verilmesi beklentilerinize uygun sonuçlar doğurmayabilir.

## VIOP30 Yakın Vade Kontratı

	Uzlaşma Fiyatı	Destek-1	Destek-2	Destek-3	Direnç-1	Direnç-2	Direnç-3
VIOP30	2.792	2.740	2.650	2.600	2.800	2.820	2.880

VIOP30 Yakın Vade Kontratı, günü 2.792 uzlaşma fiyatından alıcılı bir görünüm ile kapattı. Kontrat gün içinde 2.712-2.812 bandında dalgalı hareket etti. Güne sert satışların etkisinde başlayan kontratta, günün ikinci yarısında tepki alımları etkili oldu ve 2.800 seviyesinin üzeri test edildi. Teknik açıdan yukarı yönlü hareketlerde 2.800 seviyesini önemsemekteyiz. Bu seviyenin üzerinde kalıcı olunması durumunda yukarı yönlü hareketler devam edebilir. Geri çekilmelerde 2.740 desteğini takip etmekteyiz.

## VIOP30 Yakın Vade Kontratı Grafik



**UYARI:** Burada yer alan yatırım bilgi, yorum ve tavsiyeleri yatırım danışmanlığı kapsamında değildir. Yatırım danışmanlığı hizmeti; aracı kurumlar, portföy yönetim şirketleri, mevduat kabul etmeyen bankalar ile müşteri arasında imzalanacak yatırım danışmanlığı sözleşmesi çerçevesinde sunulmaktadır. Burada yer alan yorum ve tavsiyeler, yorum ve tavsiyede bulun anların kişisel görüşlerine dayanmaktadır. Bu görüşler mali durumunuz ile risk ve getiri tercihlerinize uygun olmayabilir. Bu nedenle, sadece burada yer alan bilgilere dayanılarak yatırım kararı verilmesi beklentilerinize uygun sonuçlar doğurmayabilir.

## USDTRY

	Son	Destek-1	Destek-2	Destek-3	Direnç-1	Direnç-2	Direnç-3
USDTRY	14,77	14,65	14,55	14,40	14,80	15,00	

USDTRY kurunda dünkü işlemlerde 14,7294-14,7793 bandında hareket edildi. Dolar/TL'de son haftalarda 14,65-15,00 seviyeleri arasında sıkışma devam etmektedir. Teknik açıdan geri çekilmelerde 14,65-14,55 desteklerini takip etmekteyiz. Sonraki önemli seviye olarak geçmişte yatay destek konumunda test edilen 14,40 seviyesi takip edilebilir. Yukarı yönlü hareketlerde 14,80 direnci ve son yedi haftanın zirvesi (15,00) izlenebilir. Özetle; kısa vadede 14,65-15,00 dışındaki kapanışları önemsemekteyiz.

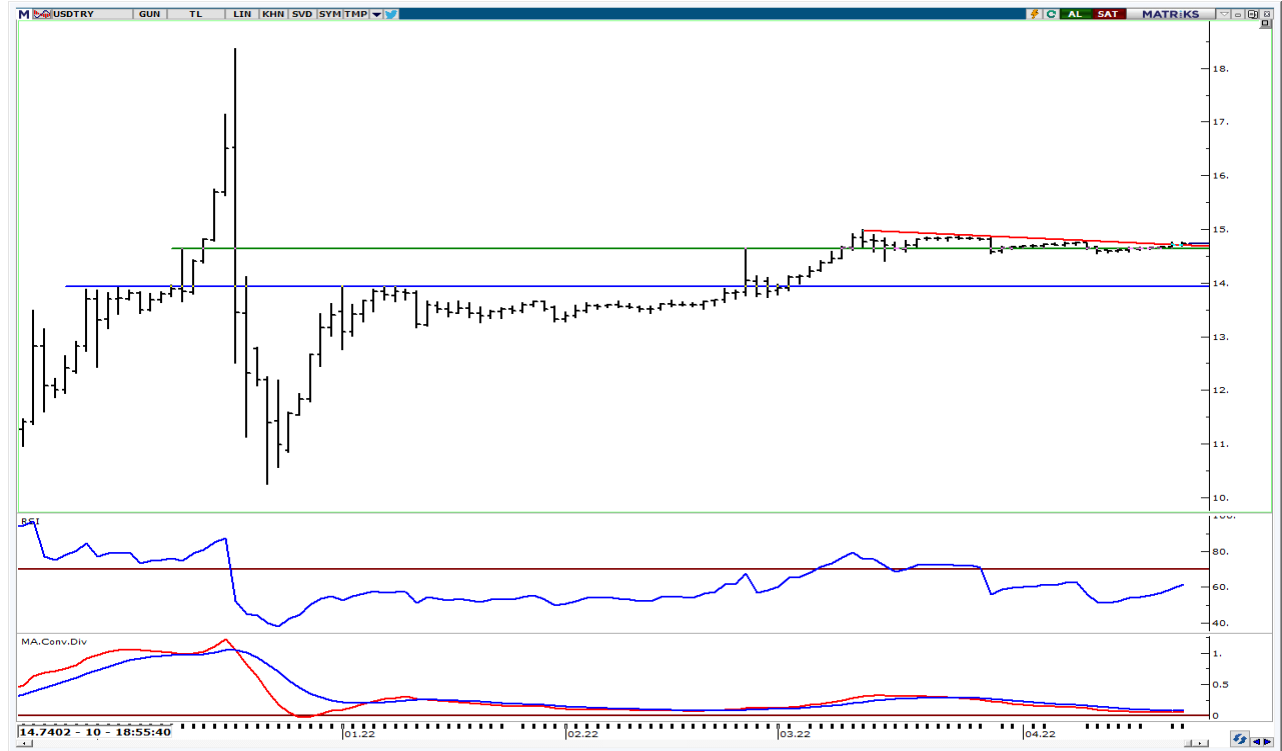

**UYARI:** Burada yer alan yatırım bilgi, yorum ve tavsiyeleri yatırım danışmanlığı kapsamında değildir. Yatırım danışmanlığı hizmeti; aracı kurumlar, portföy yönetim şirketleri, mevduat kabul etmeyen bankalar ile müşteri arasında imzalanacak yatırım danışmanlığı sözleşmesi çerçevesinde sunulmaktadır. Burada yer alan yorum ve tavsiyeler, yorum ve tavsiyede bulun anların kişisel görüşlerine dayanmaktadır. Bu görüşler mali durumunuz ile risk ve getiri tercihlerinize uygun olmayabilir. Bu nedenle, sadece burada yer alan bilgilere dayanılarak yatırım kararı verilmesi beklentilerinize uygun sonuçlar doğurmayabilir.

26.04.2022

GÜNLÜK PARA GİRİŐİ OLAN HİŐELER - İlk 5 Kurum ( TL) 25.04.2022

Sıra	Hisse	Kapanıő	Alıcılar Hacim	Satıcılar Hacim	Para Giriő
1	GARAN	14.97	939,567,300	-888,058,000	51,509,300
2	TUPRS	259.40	114,544,100	-77,384,540	37,159,560
3	SAHOL	20.70	152,401,700	-116,772,500	35,629,200
4	KCHOL	40.20	68,498,950	-43,675,160	24,823,790
5	AKBNK	9.36	224,787,100	-206,151,900	18,635,200
6	TOASO	81.40	52,167,250	-34,190,750	17,976,500
7	FROTO	304.90	45,113,840	-30,954,910	14,158,930
8	TSKB	1.99	52,879,230	-38,934,830	13,944,400
9	DAPGM	27.94	28,483,770	-15,090,910	13,392,860
10	YKBNK	5.13	147,296,200	-135,405,900	11,890,300
11	BASGZ	18.39	33,533,030	-21,924,270	11,608,760
12	TCELL	23.02	99,594,770	-88,786,540	10,808,230
13	VESBE	9.20	22,106,350	-11,731,840	10,374,510
14	KOZAL	168.00	69,164,270	-59,108,680	10,055,590
15	EREGL	34.50	107,781,300	-97,985,360	9,795,940
16	KORDS	45.00	28,743,800	-20,159,860	8,583,940
17	TTRAK	238.10	21,146,820	-12,607,210	8,539,610
18	HEKTS	21.74	49,149,570	-41,562,280	7,587,290
19	TTKOM	12.94	74,070,720	-67,171,500	6,899,220
20	KARSN	5.07	30,309,650	-23,848,420	6,461,230
21	SILVR	7.85	15,851,730	-10,314,670	5,537,060
22	IZMDC	2.57	17,998,730	-12,486,250	5,512,480
23	MGROS	46.04	35,083,240	-29,717,890	5,365,350
24	BUCIM	2.26	11,721,550	-6,392,082	5,329,468
25	YATAS	14.90	14,190,160	-9,053,862	5,136,298
26	NATEN	68.40	14,844,660	-9,727,011	5,117,649
27	SKBNK	1.16	28,026,290	-23,159,420	4,866,870
28	ALKIM	22.10	13,311,120	-8,609,609	4,701,511
29	DAGI	3.96	12,766,910	-8,199,916	4,566,994
30	AGHOL	40.04	10,314,740	-5,753,646	4,561,094
31	TSPOR	6.46	20,529,430	-16,064,210	4,465,220
32	AEFES	29.60	15,266,830	-11,368,060	3,898,770
33	BIMAS	86.80	51,962,300	-48,336,730	3,625,570
34	ASELS	27.00	60,571,880	-57,093,600	3,478,280
35	IHAAS	21.12	15,525,960	-12,274,800	3,251,160
36	BERA	10.21	8,126,000	-5,071,021	3,054,979
37	LOGO	46.30	10,150,940	-7,120,265	3,030,675
38	CLEBI	270.60	8,290,038	-5,326,859	2,963,179
39	ENJSA	14.85	10,152,740	-7,304,919	2,847,821
40	OTKAR	426.70	14,928,480	-12,088,580	2,839,900

Kaynak: MATRIKS

**UYARI:** Burada yer alan yatırım bilgi, yorum ve tavsiyeleri yatırım danışmanlığı kapsamında değildir. Yatırım danışmanlığı hizmeti; aracı kurumlar, portföy yönetim şirketleri, mevduat kabul etmeyen bankalar ile müşteri arasında imzalanacak yatırım danışmanlığı sözleşmesi çerçevesinde sunulmaktadır. Burada yer alan yorum ve tavsiyeler, yorum ve tavsiyede bulun anların kişisel görüşlerine dayanmaktadır. Bu görüşler mali durumunuz ile risk ve getiri tercihlerinize uygun olmayabilir. Bu nedenle, sadece burada yer alan bilgilere dayanılarak yatırım kararı verilmesi beklentilerinize uygun sonuçlar doğurmayabilir.

26.04.2022

GÜNLÜK PARA ÇIKIŐI OLAN HİSSELER - İlk 5 Kurum ( TL) 25.04.2022

Sıra	Hisse	Kapanıő	Alıcılar Hacim	Satıcılar Hacim	Para Çıkıőı
1	THYAO	39.60	263,705,300	-377,026,600	-113,321,300
2	EKGYO	2.76	99,315,890	-145,140,600	-45,824,710
3	KRDMD	15.06	123,786,600	-164,102,100	-40,315,500
4	HALKB	5.79	40,909,680	-68,428,240	-27,518,560
5	TAVHL	42.04	64,812,040	-89,387,240	-24,575,200
6	PGSUS	130.30	32,952,670	-49,674,000	-16,721,330
7	ARCLK	68.25	36,138,900	-49,852,230	-13,713,330
8	VESTL	27.76	13,701,910	-27,118,150	-13,416,240
9	ISCTR	10.71	61,305,620	-73,035,750	-11,730,130
10	ODAS	2.48	64,691,390	-76,152,710	-11,461,320
11	SMRTG	18.64	24,870,280	-32,894,170	-8,023,890
12	KOZAA	30.84	51,740,260	-59,300,820	-7,560,560
13	PSGYO	15.40	8,407,959	-15,650,850	-7,242,891
14	PETKM	10.00	65,552,890	-72,416,270	-6,863,380
15	GMSTRF	78.60	17,391,810	-23,305,060	-5,913,250
16	KUTPO	50.50	14,164,360	-19,613,940	-5,449,580
17	ALARK	26.42	24,681,220	-29,965,360	-5,284,140
18	CIMSA	33.52	9,578,825	-14,761,310	-5,182,485
19	TRGYO	7.01	18,392,610	-23,511,610	-5,119,000
20	SISE	17.93	97,626,600	-102,215,700	-4,589,100
21	JANTS	82.60	4,983,298	-9,392,421	-4,409,123
22	GUBRF	80.75	22,019,520	-26,298,290	-4,278,770
23	TKFEN	23.00	28,151,150	-31,604,810	-3,453,660
24	KLSYN	2.13	11,381,410	-14,671,820	-3,290,410
25	INVEO	31.78	4,092,874	-7,192,259	-3,099,385
26	ISDMR	26.26	11,147,240	-14,119,700	-2,972,460
27	USDTRF	1,411.70	6,471,668	-8,904,572	-2,432,904
28	SASA	64.00	33,124,350	-35,555,770	-2,431,420
29	RNPOL	13.85	4,599,628	-7,005,816	-2,406,188
30	TIRE	14.30	9,480,590	-11,787,130	-2,306,540
31	IHEVA	1.14	8,575,183	-10,694,500	-2,119,317
32	GOZDE	9.78	10,367,290	-12,474,510	-2,107,220
33	GSDDE	4.41	4,239,394	-6,059,675	-1,820,281
34	DGNMO	2.43	4,448,003	-6,194,931	-1,746,928
35	GLDTRF	78.94	8,508,606	-10,090,490	-1,581,884
36	ZOREN	2.08	10,825,890	-12,353,460	-1,527,570
37	ARASE	85.40	3,335,771	-4,826,340	-1,490,569
38	ISMEN	20.62	6,440,538	-7,861,644	-1,421,106
39	KLGYO	1.16	5,720,448	-7,138,947	-1,418,499
40	MPARK	33.60	14,444,410	-15,766,770	-1,322,360

Kaynak: MATRIKS

**UYARI:** Burada yer alan yatırım bilgi, yorum ve tavsiyeleri yatırım danışmanlığı kapsamında değildir. Yatırım danışmanlığı hizmeti; aracı kurumlar, portföy yönetim şirketleri, mevduat kabul etmeyen bankalar ile müşteri arasında imzalanacak yatırım danışmanlığı sözleşmesi çerçevesinde sunulmaktadır. Burada yer alan yorum ve tavsiyeler, yorum ve tavsiyede bulun anların kişisel görüşlerine dayanmaktadır. Bu görüşler mali durumunuz ile risk ve getiri tercihlerinize uygun olmayabilir. Bu nedenle, sadece burada yer alan bilgilere dayanılarak yatırım kararı verilmesi beklentilerinize uygun sonuçlar doğurmayabilir.

## PİRAMİT MENKUL KIYMETLER A.Ő.

Gümüşsuyu Mah. İnönü Cad. Işık Apt. No:53 Kat:5 Daire 9-10 Taksim/İstanbul  
Tel: 0212 293 95 00 Faks: 0212 293 95 60

### Balıkesir İrtibat Bürosu

Altıeylül Mah. Keçeci sok. Özcanerİşmerkezi No:17 K:1 Altıeylül/ Balıkesir  
Tel: 0266 280 15 00 Faks: 0266 245 23 34

**Ferdi Uğur Taçkınlar**  
**Araştırma Müdürü**  
**02123953227**

[ugur.tackinlar@piramitmenkul.com.tr](mailto:ugur.tackinlar@piramitmenkul.com.tr)

**Arif Tekin Seğmen**  
**Araştırma Uzmanı**  
**02123953213**

[arif.segmen@piramitmenkul.com.tr](mailto:arif.segmen@piramitmenkul.com.tr)

**Ahmet Ökmen**  
**Araştırma Uzmanı**  
**02123953251**

[ahmet.okmen@piramitmenkul.com.tr](mailto:ahmet.okmen@piramitmenkul.com.tr)



**UYARI:** Burada yer alan yatırım bilgi, yorum ve tavsiyeleri yatırım danışmanlığı kapsamında değildir. Yatırım danışmanlığı hizmeti; aracı kurumlar, portföy yönetim şirketleri, mevduat kabul etmeyen bankalar ile müşteri arasında imzalanacak yatırım danışmanlığı sözleşmesi çerçevesinde sunulmaktadır. Burada yer alan yorum ve tavsiyeler, yorum ve tavsiyede bulun anların kişisel görüşlerine dayanmaktadır. Bu görüşler mali durumunuz ile risk ve getiri tercihlerinize uygun olmayabilir. Bu nedenle, sadece burada yer alan bilgilere dayanılarak yatırım kararı verilmesi beklentilerinize uygun sonuçlar doğurmayabilir.