

25.04.2022

## BIST-100

	Kapanış	Destek-1	Destek-2	Destek-3	Direnç-1	Direnç-2	Direnç-3
BIST100	2.472	2.460	2.435	2.406	2.500	2.530	2.560

BIST100 Endeksi Cuma günkü işlemleri %3,30 oranında sert düşüş ile 2.472 puandan kapattı. Endeks hafifçe negatif bir görünüm ile başladıktan sonra gün içinde 2.465-2.561 bandında hareket etti. Endekste günün ikinci yarısında gelen sert satışların etkili olduğunu izledik. Teknik açıdan geri çekilmelerde 24 Şubat 2022 tarihinden başlayan kısa vadeli yükselen trend desteği (2.460) takip edilebilir. Sonraki önemli seviyeler olarak kısa vadeli yönde takip ettiğimiz 22 günlük AO (yeşil) 2.435 ve Aralık 2021 zirvesi (2.406) takip edilebilir. Endekste 2.500 seviyesinin üzerine tekrar yerleşme olması durumunda yukarı yönlü devam edebileceğini tahmin etmekteyiz. USD bazında 1,72 cent seviyesinden başlayan endeks günü 1,67 centten kapattı. Gün içinde 1,67-1,72 cent bandında hareket edildi. Teknik bakımdan geri çekilmelerde kısa vadeli yönde takip ettiğimiz 22 günlük AO (1,65 cent) desteği izlenebilir. Yukarı yönlü hareketlerde geçmişte yatay direnç konumunda test edilen 1,75 cent seviyesini önemsemekteyiz.

## BIST100 Grafik

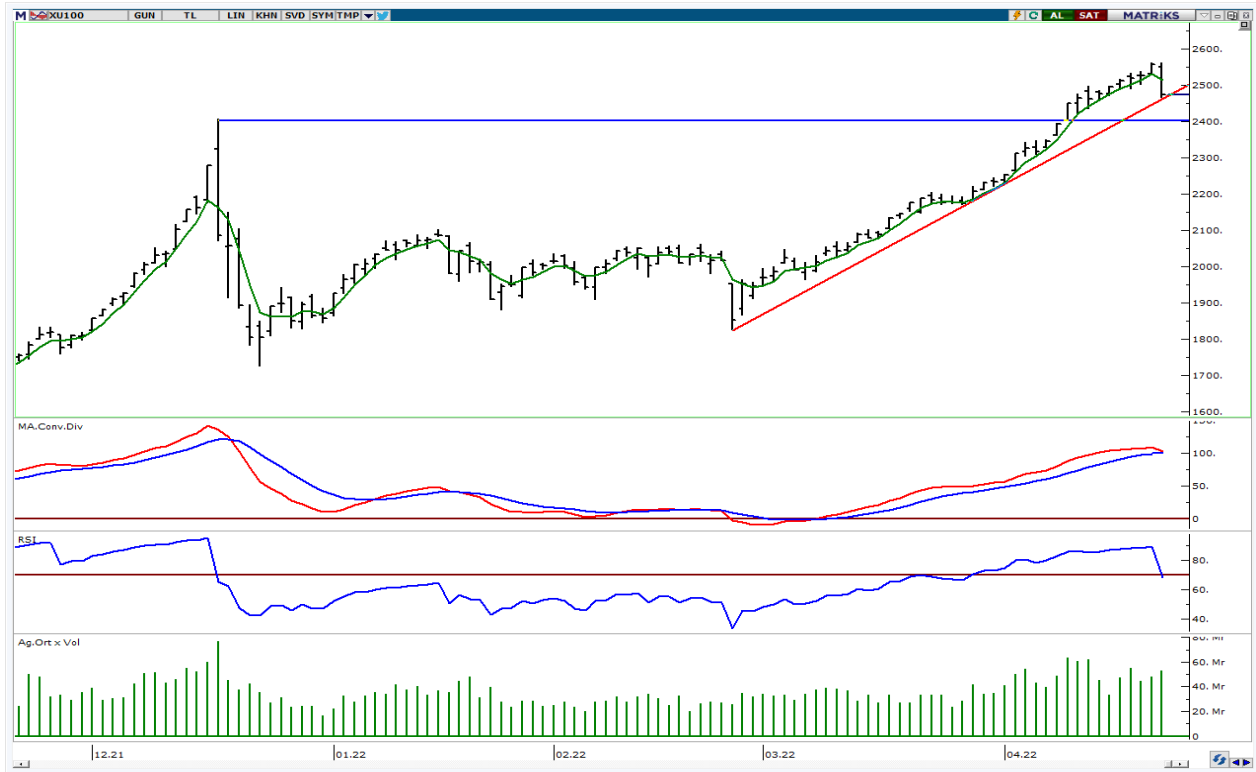

**UYARI:** Burada yer alan yatırım bilgi, yorum ve tavsiyeleri yatırım danışmanlığı kapsamında değildir. Yatırım danışmanlığı hizmeti; aracı kurumlar, portföy yönetim şirketleri, mevduat kabul etmeyen bankalar ile müşteri arasında imzalanacak yatırım danışmanlığı sözleşmesi çerçevesinde sunulmaktadır. Burada yer alan yorum ve tavsiyeler, yorum ve tavsiyede bulun anların kişisel görüşlerine dayanmaktadır. Bu görüşler mali durumunuz ile risk ve getiri tercihlerinize uygun olmayabilir. Bu nedenle, sadece burada yer alan bilgilere dayanılarak yatırım kararı verilmesi beklentilerinize uygun sonuçlar doğurmayabilir.

## VIOP30 Yakın Vade Kontratı

	Uzlaşma Fiyatı	Destek-1	Destek-2	Destek-3	Direnç-1	Direnç-2	Direnç-3
VIOP30	2.758	2.740	2.650	2.600	2.800	2.820	2.880

VIOP30 Yakın Vade Kontratı, günü 2.758 uzlaşma fiyatından sert satıcı bir görünüm ile kapattı. Kontrat gün içinde 2.753-2.880 bandında dalgalı hareket etti. Güne sınırlı alımların etkisinde başlayan kontratta, günün ikinci yarısında gelen sert satışların etkili olduğunu izledik. Teknik açıdan geri çekilmelerde 2.740-2.650 desteklerini takip etmekteyiz. Kontratta 2.800 seviyesinin üzerine tekrar yerleşme olması durumunda yukarı yönlü hareketlerin devam edebileceğini tahmin etmekteyiz.

## VIOP30 Yakın Vade Kontratı Grafik



**UYARI:** Burada yer alan yatırım bilgi, yorum ve tavsiyeleri yatırım danışmanlığı kapsamında değildir. Yatırım danışmanlığı hizmeti; aracı kurumlar, portföy yönetim şirketleri, mevduat kabul etmeyen bankalar ile müşteri arasında imzalanacak yatırım danışmanlığı sözleşmesi çerçevesinde sunulmaktadır. Burada yer alan yorum ve tavsiyeler, yorum ve tavsiyede bulun anların kişisel görüşlerine dayanmaktadır. Bu görüşler mali durumunuz ile risk ve getiri tercihlerinize uygun olmayabilir. Bu nedenle, sadece burada yer alan bilgilere dayanarak yatırım kararı verilmesi beklentilerinize uygun sonuçlar doğurmayabilir.

## USDTRY

	Son	Destek-1	Destek-2	Destek-3	Direnç-1	Direnç-2	Direnç-3
USDTRY	14,74	14,65	14,55	14,40	14,80	15,00	

USDTRY kurunda cuma günkü işlemlerde 14,6948-14,7612 bandında hareket edildi. Dolar/TL'de son haftalarda 14,65-15,00 seviyeleri arasında sıkışma devam etmektedir. Teknik açıdan geri çekilmelerde 14,65-14,55 desteklerini takip etmekteyiz. Sonraki önemli seviye olarak geçmişte yatay destek konumunda test edilen 14,40 seviyesi takip edilebilir. Yukarı yönlü hareketlerde 14,80 direnci ve son altı haftanın zirvesi (15,00) izlenebilir. Özetle; kısa vadede 14,65-15,00 dışındaki kapanışları önemsemekteyiz.

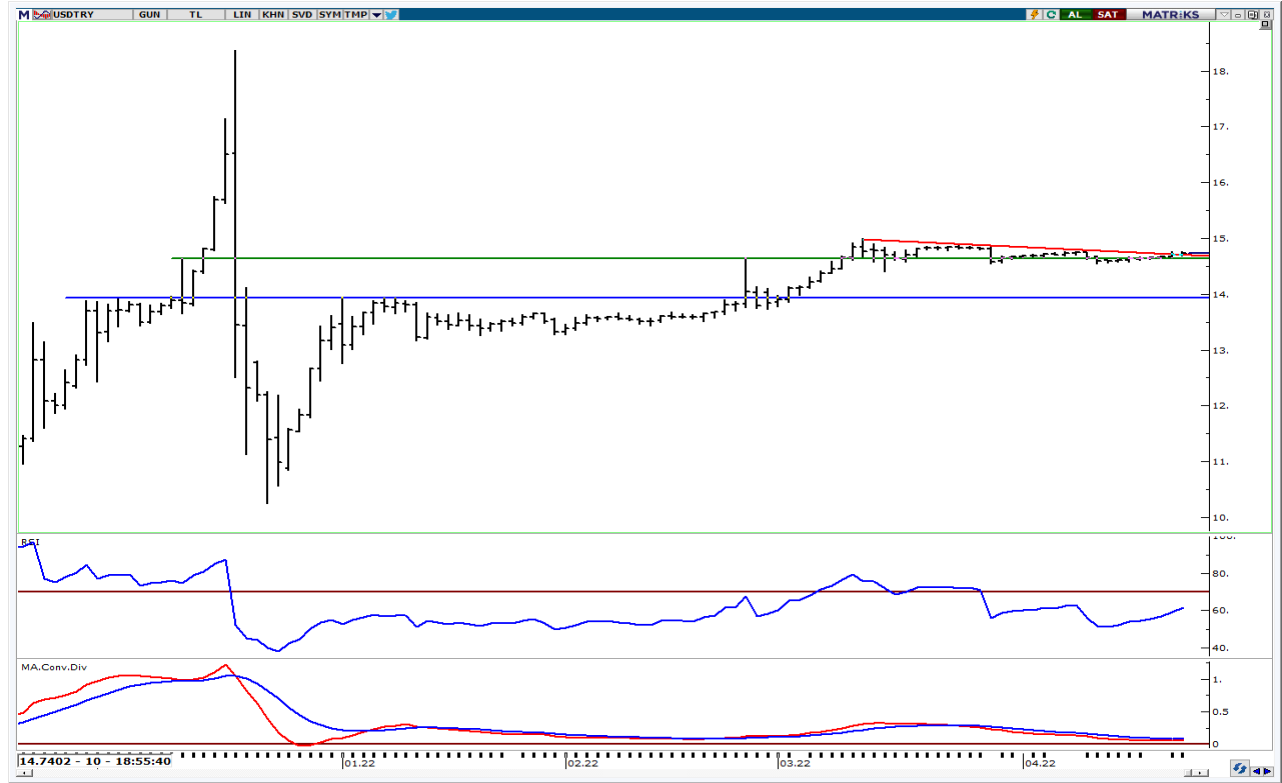

**UYARI:** Burada yer alan yatırım bilgi, yorum ve tavsiyeleri yatırım danışmanlığı kapsamında değildir. Yatırım danışmanlığı hizmeti; aracı kurumlar, portföy yönetim şirketleri, mevduat kabul etmeyen bankalar ile müşteri arasında imzalanacak yatırım danışmanlığı sözleşmesi çerçevesinde sunulmaktadır. Burada yer alan yorum ve tavsiyeler, yorum ve tavsiyede bulun anların kişisel görüşlerine dayanmaktadır. Bu görüşler mali durumunuz ile risk ve getiri tercihlerinize uygun olmayabilir. Bu nedenle, sadece burada yer alan bilgilere dayanılarak yatırım kararı verilmesi beklentilerinize uygun sonuçlar doğurmayabilir.

25.04.2022

GÜNLÜK PARA GİRİŞİ OLAN HİSSELER - İlk 5 Kurum ( TL) 22.04.2022

Sıra	Hisse	Kapanış	Alıcılar Hacim	Satıcılar Hacim	Para Girişi
1	TUPRS	254.00	285,870,400	-214,154,000	71,716,400
2	SISE	17.83	149,173,900	-90,693,860	58,480,040
3	PGSUS	135.20	99,276,460	-54,618,720	44,657,740
4	GARAN	14.19	266,899,500	-223,311,600	43,587,900
5	SAHOL	20.24	162,646,800	-131,678,100	30,968,700
6	TKFEN	23.10	71,634,470	-50,190,590	21,443,880
7	KOZAL	165.30	119,489,800	-99,240,150	20,249,650
8	HEKTS	21.44	53,311,880	-39,221,100	14,090,780
9	TAVHL	43.06	57,620,350	-45,495,160	12,125,190
10	LIDER	19.30	45,025,280	-33,834,720	11,190,560
11	ENJSA	15.01	28,991,140	-17,932,120	11,059,020
12	ISCTR	10.48	58,254,010	-47,661,010	10,593,000
13	SUWEN	18.25	22,845,590	-12,924,040	9,921,550
14	THYAO	39.74	146,596,900	-136,945,000	9,651,900
15	GLYHO	2.91	38,692,340	-29,631,880	9,060,460
16	TTRAK	240.40	27,746,470	-18,733,710	9,012,760
17	BIMAS	86.30	127,199,700	-118,431,200	8,768,500
18	GUBRF	82.95	86,579,060	-78,169,160	8,409,900
19	KLGYO	1.18	24,195,400	-15,861,020	8,334,380
20	KUTPO	50.75	21,569,620	-13,302,830	8,266,790
21	CCOLA	121.00	23,035,610	-14,826,930	8,208,680
22	GOZDE	9.80	21,982,960	-14,131,770	7,851,190
23	TRCAS	6.04	19,337,500	-11,930,780	7,406,720
24	DARDL	3.26	13,718,050	-6,899,226	6,818,824
25	BMSCH	8.22	12,439,180	-6,626,558	5,812,622
26	GENIL	18.90	26,511,900	-21,087,750	5,424,150
27	AKSEN	16.90	30,690,610	-25,422,010	5,268,600
28	DOCO	1,313.20	11,063,350	-5,943,957	5,119,393
29	TKNSA	8.01	17,912,530	-13,065,940	4,846,590
30	VESBE	9.35	15,004,160	-10,539,850	4,464,310
31	ISMEN	21.14	16,309,660	-12,062,450	4,247,210
32	TURSG	5.83	25,358,200	-21,157,540	4,200,660
33	AYDEM	9.65	14,096,740	-10,097,480	3,999,260
34	AFYON	3.95	8,458,463	-4,512,478	3,945,985
35	PARSN	36.28	11,582,750	-7,690,312	3,892,438
36	KLSYN	2.16	17,063,170	-13,229,480	3,833,690
37	SMRTG	17.89	14,992,860	-11,258,930	3,733,930
38	HTTBT	13.28	9,203,458	-5,725,481	3,477,977
39	MAGEN	9.76	8,715,737	-5,309,797	3,405,940
40	VAKBN	4.61	50,650,550	-47,263,310	3,387,240

Kaynak: MATRIKS

**UYARI:** Burada yer alan yatırım bilgi, yorum ve tavsiyeleri yatırım danışmanlığı kapsamında değildir. Yatırım danışmanlığı hizmeti; aracı kurumlar, portföy yönetim şirketleri, mevduat kabul etmeyen bankalar ile müşteri arasında imzalanacak yatırım danışmanlığı sözleşmesi çerçevesinde sunulmaktadır. Burada yer alan yorum ve tavsiyeler, yorum ve tavsiyede bulun anların kişisel görüşlerine dayanmaktadır. Bu görüşler mali durumunuz ile risk ve getiri tercihlerinize uygun olmayabilir. Bu nedenle, sadece burada yer alan bilgilere dayanılarak yatırım kararı verilmesi beklentilerinize uygun sonuçlar doğurmayabilir.

25.04.2022

GÜNLÜK PARA ÇIKIŐI OLAN HİSSELER - İlk 5 Kurum ( TL) 22.04.2022

Sıra	Hisse	Kapanıő	Alıcılar Hacim	Satıcılar Hacim	Para Çıkıőı
1	EKGYO	2.91	110,988,100	-157,868,700	-46,880,600
2	EREGL	34.96	126,635,600	-167,673,200	-41,037,600
3	KRDMD	15.34	138,908,200	-160,744,200	-21,836,000
4	AKBNK	9.14	90,823,340	-111,563,100	-20,739,760
5	KOZAA	30.78	47,112,970	-62,592,980	-15,480,010
6	HALKB	5.84	56,007,660	-70,245,260	-14,237,600
7	PETKM	10.10	93,516,830	-107,341,700	-13,824,870
8	YKBNK	5.10	84,307,280	-96,190,100	-11,882,820
9	TOASO	81.90	34,269,930	-44,537,270	-10,267,340
10	KARSN	5.06	27,741,480	-38,000,240	-10,258,760
11	DOHOL	3.71	62,855,390	-71,927,110	-9,071,720
12	ALARK	26.96	21,217,530	-30,044,880	-8,827,350
13	SKBNK	1.14	20,969,060	-29,734,180	-8,765,120
14	IZMDC	2.60	15,707,890	-23,738,270	-8,030,380
15	AEFES	29.94	26,786,040	-34,396,840	-7,610,800
16	GMSTRF	78.60	12,250,350	-19,728,100	-7,477,750
17	INVEO	32.00	10,354,100	-15,915,360	-5,561,260
18	AKSA	44.86	11,310,570	-16,017,890	-4,707,320
19	USDTRF	1409.90	10,492,850	-15,076,810	-4,583,960
20	BASGZ	17.72	21,480,320	-25,916,700	-4,436,380
21	KCHOL	39.50	90,365,880	-94,683,700	-4,317,820
22	ISFIN	3.66	9,292,210	-13,563,880	-4,271,670
23	KRSTL	7.31	8,447,510	-12,666,860	-4,219,350
24	KATMR	1.35	9,066,883	-13,258,840	-4,191,957
25	CEMAS	1.23	11,068,680	-15,016,790	-3,948,110
26	SOKM	13.60	22,006,950	-25,885,800	-3,878,850
27	NETAS	18.10	5,851,155	-9,550,482	-3,699,327
28	BERA	10.26	8,119,097	-11,579,580	-3,460,483
29	IPEKE	20.42	10,903,330	-13,985,010	-3,081,680
30	ZOREN	2.08	13,410,900	-16,417,330	-3,006,430
31	BUCIM	2.25	7,368,926	-10,267,120	-2,898,194
32	ISDMR	26.84	11,457,800	-14,264,540	-2,806,740
33	OTKAR	425.90	18,198,160	-20,803,540	-2,605,380
34	VAKFN	3.25	6,762,865	-9,222,274	-2,459,409
35	PKENT	221.00	6,987,516	-9,445,408	-2,457,892
36	VESTL	28.42	24,554,330	-27,011,480	-2,457,150
37	TSPOR	6.25	6,665,497	-9,067,855	-2,402,358
38	FENER	31.50	6,192,959	-8,413,902	-2,220,943
39	ECILC	9.88	11,671,020	-13,772,250	-2,101,230
40	HUNER	3.18	4,270,290	-6,367,053	-2,096,763

Kaynak: MATRIKS

**UYARI:** Burada yer alan yatırım bilgi, yorum ve tavsiyeleri yatırım danışmanlığı kapsamında değildir. Yatırım danışmanlığı hizmeti; aracı kurumlar, portföy yönetim şirketleri, mevduat kabul etmeyen bankalar ile müşteri arasında imzalanacak yatırım danışmanlığı sözleşmesi çerçevesinde sunulmaktadır. Burada yer alan yorum ve tavsiyeler, yorum ve tavsiyede bulun anların kişisel görüşlerine dayanmaktadır. Bu görüşler mali durumunuz ile risk ve getiri tercihlerinize uygun olmayabilir. Bu nedenle, sadece burada yer alan bilgilere dayanılarak yatırım kararı verilmesi beklentilerinize uygun sonuçlar doğurmayabilir.

## PİRAMİT MENKUL KIYMETLER A.Ő.

Gümüşsuyu Mah. İnönü Cad. Işık Apt. No:53 Kat:5 Daire 9-10 Taksim/İstanbul  
Tel: 0212 293 95 00 Faks: 0212 293 95 60

### Balıkesir İrtibat Bürosu

Altıeylül Mah. Keçeci sok. Özcanerİşmerkezi No:17 K:1 Altıeylül/ Balıkesir  
Tel: 0266 280 15 00 Faks: 0266 245 23 34

**Ferdi Uğur Taçkınlar**  
**Araştırma Müdürü**  
**02123953227**

[ugur.tackinlar@piramitmenkul.com.tr](mailto:ugur.tackinlar@piramitmenkul.com.tr)

**Arif Tekin Seğmen**  
**Araştırma Uzmanı**  
**02123953213**

[arif.segmen@piramitmenkul.com.tr](mailto:arif.segmen@piramitmenkul.com.tr)

**Ahmet Ökmen**  
**Araştırma Uzmanı**  
**02123953251**

[ahmet.okmen@piramitmenkul.com.tr](mailto:ahmet.okmen@piramitmenkul.com.tr)



**UYARI:** Burada yer alan yatırım bilgi, yorum ve tavsiyeleri yatırım danışmanlığı kapsamında değildir. Yatırım danışmanlığı hizmeti; aracı kurumlar, portföy yönetim şirketleri, mevduat kabul etmeyen bankalar ile müşteri arasında imzalanacak yatırım danışmanlığı sözleşmesi çerçevesinde sunulmaktadır. Burada yer alan yorum ve tavsiyeler, yorum ve tavsiyede bulun anların kişisel görüşlerine dayanmaktadır. Bu görüşler mali durumunuz ile risk ve getiri tercihlerinize uygun olmayabilir. Bu nedenle, sadece burada yer alan bilgilere dayanılarak yatırım kararı verilmesi beklentilerinize uygun sonuçlar doğurmayabilir.