

BIST-100

	Kapanış	Destek-1	Destek-2	Destek-3	Direnç-1	Direnç-2	Direnç-3
BIST100	2.556	2.530	2.500	2.480			

BIST100 Endeksi dünkü işlemleri %1,22 oranında yükseliş ile 2.556 puandan kapattı. Endeks güne hafif artı bir görünüm ile başladıktan sonra gün içinde 2.531-2.562 bandında hareket etti. Endekste günün ikinci yarısında gelen güçlü alımların etkisi ile tüm zamanların en yüksekinde kapanış yapıldı. Endeksin yukarı yönlü hareketinde Ulaştırma Endeksi'nin %3,16 ve Bankacılık Endeksi'nin %1,59 oranındaki yükselişi etkili oldu. Teknik açıdan geri çekilmelerde kısa vadeli yönde takip ettiğimiz 5 günlük AO (mavi) 2.530 desteğini önemsemekteyiz. Bu desteğin korunması ile yukarı yönlü hareketlerin devam edebileceğini tahmin etmekteyiz. USD bazında 1,72 cent seviyesinden başlayan endeks günü 1,73 centten kapattı. Gün içinde 1,72-1,74 cent bandında hareket edildi. Teknik bakımdan yukarı yönlü hareketlerde geçmişte yatay direnç konumunda test edilen 1,75 cent direncini takip etmekteyiz. Aşağı yönlü hareketlerde 22 günlük AO (1,65 cent) desteği izlenebilir.

BIST100 Grafik

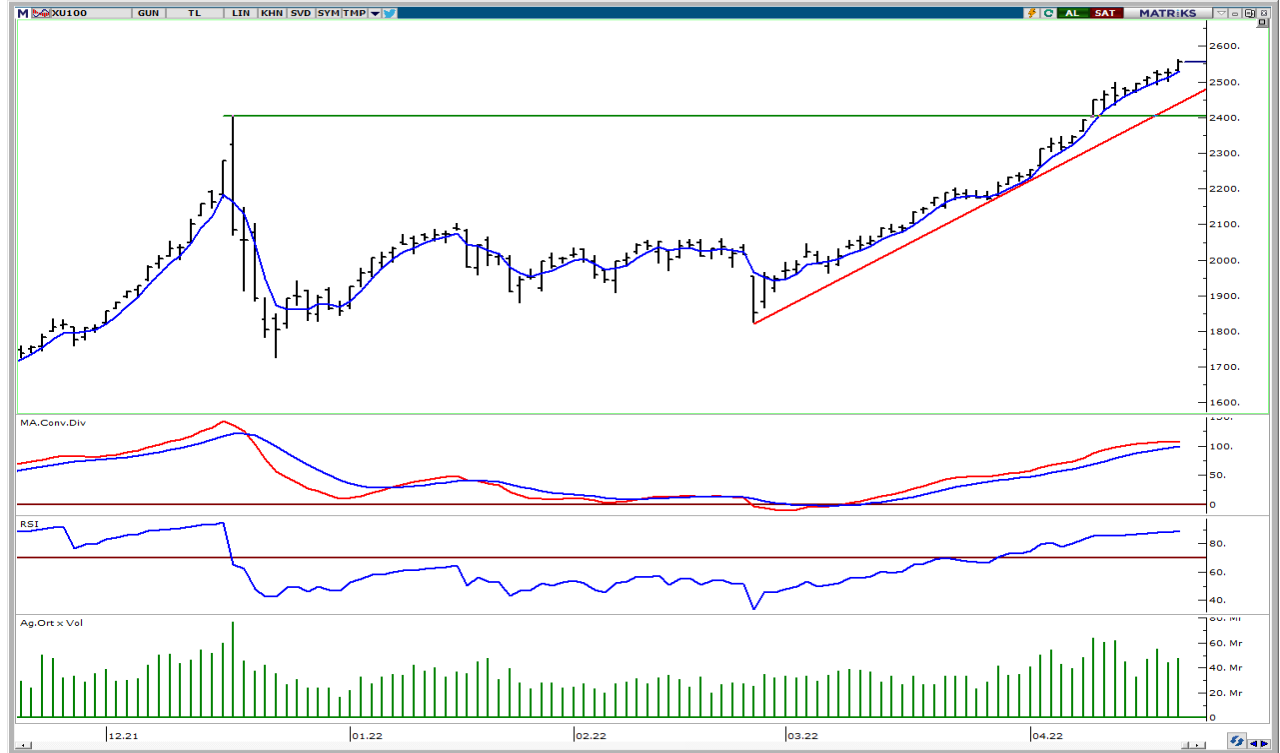

UYARI: Burada yer alan yatırım bilgi, yorum ve tavsiyeleri yatırım danışmanlığı kapsamında değildir. Yatırım danışmanlığı hizmeti; aracı kurumlar, portföy yönetim şirketleri, mevduat kabul etmeyen bankalar ile müşteri arasında imzalanacak yatırım danışmanlığı sözleşmesi çerçevesinde sunulmaktadır. Burada yer alan yorum ve tavsiyeler, yorum ve tavsiyede bulun anların kişisel görüşlerine dayanmaktadır. Bu görüşler mali durumunuz ile risk ve getiri tercihlerinize uygun olmayabilir. Bu nedenle, sadece burada yer alan bilgilere dayanılarak yatırım kararı verilmesi beklentilerinize uygun sonuçlar doğurmayabilir.

VIOP30 Yakın Vade Kontratı

	Uzlaşma Fiyatı	Destek-1	Destek-2	Destek-3	Direnç-1	Direnç-2	Direnç-3
VIOP30	2.881	2.853	2.800	2.780	2.880	2.950	

VIOP30 Yakın Vade Kontratı, günü 2.881 uzlaşma fiyatından alıcılı bir görünüm ile kapattı. Kontrat gün içinde 2.841-2.886 bandında dalgalı hareket etti. Kontratın günün ikinci yarısında gelen alımların etkisi tüm zamanların en yükseği (2.886) test edildi. Teknik açıdan yukarı yönlü hareketlerde kısa vadeli yükselen kanal direnci (2.950) takip edilebilir. Geri çekilmelerde kısa vadeli yönde takip ettiğimiz 5 günlük AO (mavi) 2.853 desteğini önemsemekteyiz.

VIOP30 Yakın Vade Kontratı Grafik



UYARI: Burada yer alan yatırım bilgi, yorum ve tavsiyeleri yatırım danışmanlığı kapsamında değildir. Yatırım danışmanlığı hizmeti; aracı kurumlar, portföy yönetim şirketleri, mevduat kabul etmeyen bankalar ile müşteri arasında imzalanacak yatırım danışmanlığı sözleşmesi çerçevesinde sunulmaktadır. Burada yer alan yorum ve tavsiyeler, yorum ve tavsiyede bulun anların kişisel görüşlerine dayanmaktadır. Bu görüşler mali durumunuz ile risk ve getiri tercihlerinize uygun olmayabilir. Bu nedenle, sadece burada yer alan bilgilere dayanarak yatırım kararı verilmesi beklentilerinize uygun sonuçlar doğurmayabilir.

USDTRY

	Son	Destek-1	Destek-2	Destek-3	Direnç-1	Direnç-2	Direnç-3
USDTRY	14,70	14,65	14,55	14,40	14,80	15,00	

USDTRY kurunda dünkü işlemlerde 14,6576-14,7078 bandında hareket edildi. Dolar/TL'de son haftalarda 14,65-15,00 seviyeleri arasında sıkışma devam etmektedir. Teknik açıdan geri çekilmelerde 14,65-14,55 desteklerini takip etmekteyiz. Sonraki önemli seviye olarak geçmişte yatay destek konumunda test edilen 14,40 seviyesi takip edilebilir. Yukarı yönlü hareketlerde 14,80 direnci ve son altı haftanın zirvesi (15,00) izlenebilir. Özetle; kısa vadede 14,65-15,00 dışındaki kapanışları önemsemekteyiz.

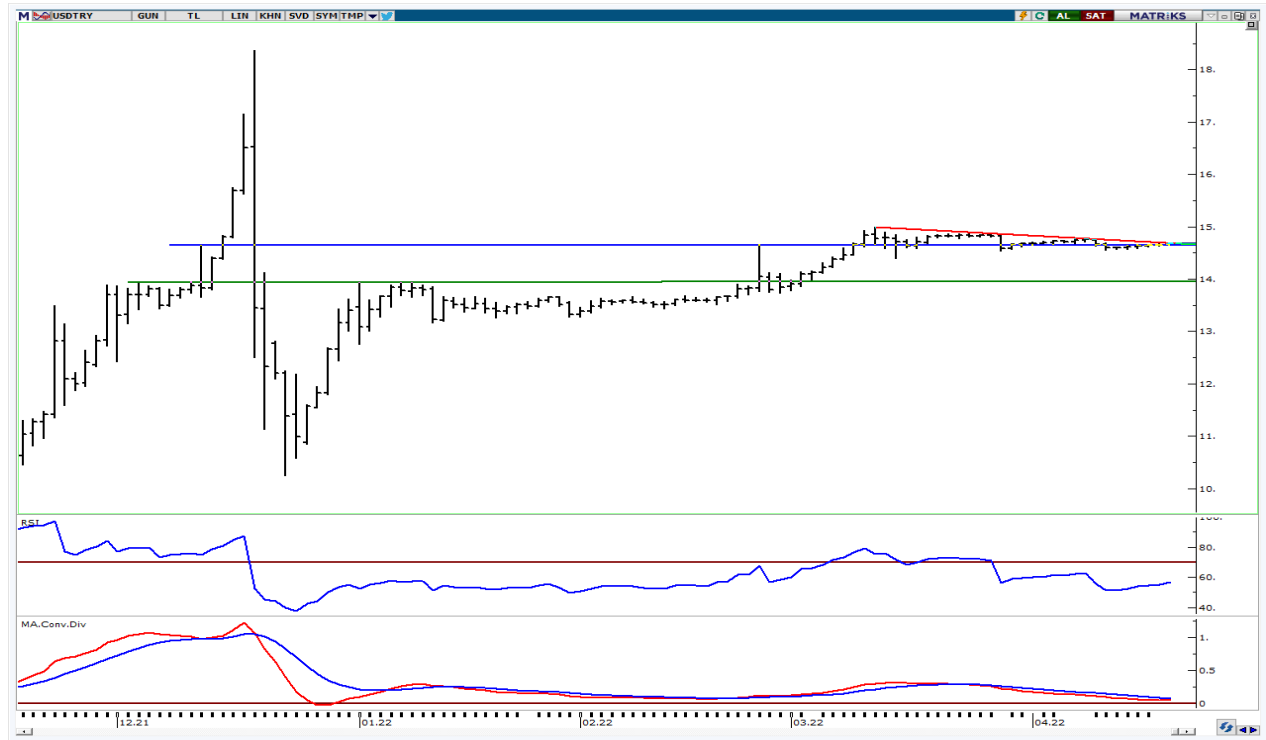

UYARI: Burada yer alan yatırım bilgi, yorum ve tavsiyeleri yatırım danışmanlığı kapsamında değildir. Yatırım danışmanlığı hizmeti; aracı kurumlar, portföy yönetim şirketleri, mevduat kabul etmeyen bankalar ile müşteri arasında imzalanacak yatırım danışmanlığı sözleşmesi çerçevesinde sunulmaktadır. Burada yer alan yorum ve tavsiyeler, yorum ve tavsiyede bulun anların kişisel görüşlerine dayanmaktadır. Bu görüşler mali durumunuz ile risk ve getiri tercihlerinize uygun olmayabilir. Bu nedenle, sadece burada yer alan bilgilere dayanılarak yatırım kararı verilmesi beklentilerinize uygun sonuçlar doğurmayabilir.

22.04.2022

GÜNLÜK PARA GİRİŞİ OLAN HİSSELER - İlk 5 Kurum (TL) 21.04.2022

Sıra	Hisse	Kapanış	Alıcılar Hacim	Satıcılar Hacim	Para Girişi
1	THYAO	40.18	451,511,500	-337,077,100	114,434,400
2	TUPRS	257.50	239,615,600	-149,721,300	89,894,300
3	EREGL	36.50	203,874,600	-128,633,200	75,241,400
4	GARAN	14.49	378,930,600	-335,447,600	43,483,000
5	VAKBN	4.75	119,911,900	-81,403,180	38,508,720
6	EKGYO	3.10	150,310,300	-117,186,400	33,123,900
7	ASELS	28.52	149,648,000	-118,127,100	31,520,900
8	PGSUS	129.00	70,545,500	-47,339,270	23,206,230
9	SAHOL	20.78	74,915,610	-53,684,490	21,231,120
10	TSKB	2.07	73,995,620	-54,490,480	19,505,140
11	IZMDC	2.72	43,753,380	-28,129,080	15,624,300
12	GUBRF	86.20	51,983,440	-36,641,090	15,342,350
13	BIMAS	89.70	94,725,580	-82,898,580	11,827,000
14	TTKOM	12.74	47,536,220	-36,082,310	11,453,910
15	BASGZ	17.99	21,596,780	-10,831,740	10,765,040
16	TAVHL	43.98	51,160,260	-41,230,490	9,929,770
17	AYDEM	10.00	29,339,160	-20,433,240	8,905,920
18	LIDER	18.00	27,037,310	-18,742,460	8,294,850
19	KARSN	5.39	30,598,420	-23,047,630	7,550,790
20	AEFES	30.40	58,750,360	-51,621,560	7,128,800
21	TOASO	85.85	56,139,660	-49,274,820	6,864,840
22	KOZAL	172.50	80,345,230	-73,615,950	6,729,280
23	KARTN	63.70	15,734,420	-9,724,151	6,010,269
24	ISDMR	27.68	20,568,470	-15,022,290	5,546,180
25	CEMAS	1.30	16,333,590	-11,060,090	5,273,500
26	GLYHO	2.99	31,425,860	-26,540,920	4,884,940
27	KRDMD	16.23	111,982,900	-107,399,600	4,583,300
28	AKBNK	9.53	90,876,140	-86,759,330	4,116,810
29	MAVI	86.00	12,211,710	-8,131,118	4,080,592
30	TRGYO	7.70	19,569,380	-15,671,230	3,898,150
31	VESTL	30.16	21,317,370	-17,571,660	3,745,710
32	PEKGY	1.24	8,997,533	-5,272,157	3,725,376
33	TRCAS	5.79	13,709,650	-10,141,290	3,568,360
34	GSDHO	3.85	11,886,510	-8,506,993	3,379,517
35	KONTR	152.80	18,315,690	-15,065,340	3,250,350
36	IHGZT	0.73	25,197,330	-21,968,570	3,228,760
37	CANTE	30.04	15,851,000	-12,687,380	3,163,620
38	KRDMA	13.49	20,220,930	-17,215,650	3,005,280
39	ISGYO	11.13	13,990,110	-10,985,400	3,004,710
40	ERBOS	115.70	7,229,971	-4,280,071	2,949,900

Kaynak: MATRIKS

UYARI: Burada yer alan yatırım bilgi, yorum ve tavsiyeleri yatırım danışmanlığı kapsamında değildir. Yatırım danışmanlığı hizmeti; aracı kurumlar, portföy yönetim şirketleri, mevduat kabul etmeyen bankalar ile müşteri arasında imzalanacak yatırım danışmanlığı sözleşmesi çerçevesinde sunulmaktadır. Burada yer alan yorum ve tavsiyeler, yorum ve tavsiyede bulun anların kişisel görüşlerine dayanmaktadır. Bu görüşler mali durumunuz ile risk ve getiri tercihlerinize uygun olmayabilir. Bu nedenle, sadece burada yer alan bilgilere dayanılarak yatırım kararı verilmesi beklentilerinize uygun sonuçlar doğurmayabilir.

22.04.2022

GÜNLÜK PARA ÇIKIŞI OLAN HİSSELER - İlk 5 Kurum (TL) 21.04.2022

Sıra	Hisse	Kapanış	Alıcılar Hacim	Satıcılar Hacim	Para Çıkışı
1	KCHOL	41.14	155,766,500	-214,657,400	-58,890,900
2	ENJSA	15.23	110,504,000	-156,868,300	-46,364,300
3	ODAS	2.53	75,616,900	-101,126,100	-25,509,200
4	YKBNK	5.35	98,444,080	-122,138,100	-23,694,020
5	PETKM	10.71	63,095,990	-86,416,680	-23,320,690
6	SUWEN	19.03	63,607,190	-85,977,970	-22,370,780
7	KOZAA	32.82	38,152,220	-59,800,080	-21,647,860
8	SISE	18.28	85,988,590	-107,485,000	-21,496,410
9	DOHOL	3.87	61,145,060	-79,246,980	-18,101,920
10	TKFEN	23.98	41,429,810	-55,309,700	-13,879,890
11	COLLA	123.20	21,123,460	-33,668,430	-12,544,970
12	FROTO	312.50	38,565,490	-49,862,300	-11,296,810
13	HALKB	6.19	55,587,530	-65,467,200	-9,879,670
14	ALARK	27.94	18,281,770	-27,960,270	-9,678,500
15	GMSTRF	79.60	21,524,620	-30,895,500	-9,370,880
16	TCELL	23.50	44,908,040	-51,738,060	-6,830,020
17	BIOEN	5.78	7,921,840	-14,468,200	-6,546,360
18	TSGYO	6.55	8,204,723	-14,208,490	-6,003,767
19	HUNER	3.20	16,804,320	-22,783,290	-5,978,970
20	ASUZU	93.45	22,176,000	-27,872,750	-5,696,750
21	AKFGY	2.81	11,872,180	-17,056,840	-5,184,660
22	ALGYO	41.40	11,757,480	-16,720,680	-4,963,200
23	AKGRT	3.61	10,123,200	-14,669,460	-4,546,260
24	DAGI	3.60	8,267,926	-12,642,490	-4,374,564
25	AKSA	46.84	15,144,610	-19,252,590	-4,107,980
26	TURSG	6.13	8,057,673	-12,143,800	-4,086,127
27	OZGYO	2.32	4,714,496	-8,785,943	-4,071,447
28	ARCLK	71.50	36,609,310	-40,477,070	-3,867,760
29	HLGYO	2.19	16,591,120	-20,440,810	-3,849,690
30	NATEN	68.00	18,387,310	-22,204,660	-3,817,350
31	DGNMO	2.53	3,458,586	-7,010,292	-3,551,706
32	BOBET	4.60	6,471,414	-10,003,400	-3,531,986
33	DOAS	70.10	8,011,876	-11,501,040	-3,489,164
34	ISFIN	3.91	7,833,580	-11,201,430	-3,367,850
35	AGHOL	41.40	8,413,343	-11,564,120	-3,150,777
36	ALKIM	22.58	16,937,290	-20,084,800	-3,147,510
37	YKSLN	8.96	6,553,592	-9,653,230	-3,099,638
38	ISCTR	10.98	36,844,950	-39,807,830	-2,962,880
39	PARSN	36.42	6,659,009	-9,262,909	-2,603,900
40	VESBE	9.62	6,716,507	-8,980,111	-2,263,604

Kaynak: MATRIKS

UYARI: Burada yer alan yatırım bilgi, yorum ve tavsiyeleri yatırım danışmanlığı kapsamında değildir. Yatırım danışmanlığı hizmeti; aracı kurumlar, portföy yönetim şirketleri, mevduat kabul etmeyen bankalar ile müşteri arasında imzalanacak yatırım danışmanlığı sözleşmesi çerçevesinde sunulmaktadır. Burada yer alan yorum ve tavsiyeler, yorum ve tavsiyede bulun anların kişisel görüşlerine dayanmaktadır. Bu görüşler mali durumunuz ile risk ve getiri tercihlerinize uygun olmayabilir. Bu nedenle, sadece burada yer alan bilgilere dayanılarak yatırım kararı verilmesi beklentilerinize uygun sonuçlar doğurmayabilir.

PİRAMİT MENKUL KIYMETLER A.Ő.

Gümüşsuyu Mah. İnönü Cad. IŐık Apt. No:53 Kat:5 Daire 9-10 Taksim/İstanbul
Tel: 0212 293 95 00 Faks: 0212 293 95 60

Balıkesir İrtibat Bürosu

Altıeylül Mah. Keçeci sok. ÖzcanerİŐmerkezi No:17 K:1 Altıeylül/ Balıkesir
Tel: 0266 280 15 00 Faks: 0266 245 23 34

Ferdi Uğur Taçkınlar
AraŐtırma Müdürü
02123953227

ugur.tackinlar@piramitmenkul.com.tr

Arif Tekin Seğmen
AraŐtırma Uzmanı
02123953213

arif.segmen@piramitmenkul.com.tr

Ahmet Ökmen
AraŐtırma Uzmanı
02123953251

ahmet.okmen@piramitmenkul.com.tr



UYARI: Burada yer alan yatırım bilgi, yorum ve tavsiyeleri yatırım danışmanlığı kapsamında deęildir. Yatırım danışmanlığı hizmeti; aracı kurumlar, portföy yönetim şirketleri, mevduat kabul etmeyen bankalar ile müşteri arasında imzalanacak yatırım danışmanlığı sözleşmesi çerçevesinde sunulmaktadır. Burada yer alan yorum ve tavsiyeler, yorum ve tavsiyede bulun anların kişisel görüşlerine dayanmaktadır. Bu görüşler mali durumunuz ile risk ve getiri tercihlerinize uygun olmayabilir. Bu nedenle, sadece burada yer alan bilgilere dayanılarak yatırım kararı verilmesi beklentilerinize uygun sonuçlar doğurmayabilir.