

BIST-100

	Kapanış	Destek-1	Destek-2	Destek-3	Direnç-1	Direnç-2	Direnç-3
BIST100	2.525	2.500	2.480	2.420			

BIST100 Endeksi dünkü işlemleri %0,27 oranında hafif artı ile 2.525 puandan kapattı. Endeks güne hafif artı bir görünüm ile başladıktan sonra gün içinde 2.502-2.536 bandında dalgalı hareket etti. Endekste gün içinde 2.500 seviyesinin üzerinde tutunma izledik. Endeksin yukarı yönlü hareketinde Bankacılık Endeksi'nin %0,67 oranındaki yükselişi etkili oldu. Endeksin teknik görünümünü incelediğimizde, kısa vadede 2.500-2.480 desteklerini önemsemekteyiz. Bu desteklerin korunması ile mevcut güçlenmenin devam edebileceğini tahmin etmekteyiz. USD bazında 1,72 cent seviyesinden başlayan endeks günü 1,72 centten kapattı. Gün içinde 1,70-1,72 cent bandında hareket edildi. Teknik bakımdan yukarı yönlü hareketlerde geçmişte yatay direnç konumunda test edilen 1,75 cent direncini takip etmekteyiz. Aşağı yönlü hareketlerde kısa vadeli yönde takip ettiğimiz 22 günlük AO (1,64 cent) desteği izlenebilir.

BIST100 Grafik



UYARI: Burada yer alan yatırım bilgi, yorum ve tavsiyeleri yatırım danışmanlığı kapsamında değildir. Yatırım danışmanlığı hizmeti; aracı kurumlar, portföy yönetim şirketleri, mevduat kabul etmeyen bankalar ile müşteri arasında imzalanacak yatırım danışmanlığı sözleşmesi çerçevesinde sunulmaktadır. Burada yer alan yorum ve tavsiyeler, yorum ve tavsiyede bulun anların kişisel görüşlerine dayanmaktadır. Bu görüşler mali durumunuz ile risk ve getiri tercihlerinize uygun olmayabilir. Bu nedenle, sadece burada yer alan bilgilere dayanılarak yatırım kararı verilmesi beklentilerinize uygun sonuçlar doğurmayabilir.

VIOP30 Yakın Vade Kontratı

	Uzlaşma Fiyatı	Destek-1	Destek-2	Destek-3	Direnç-1	Direnç-2	Direnç-3
VIOP30	2.845	2.834	2.800	2.780	2.880		

VIOP30 Yakın Vade Kontratı, günü 2.845 uzlaşma fiyatında hafif artı bir görünüm ile kapattı. Kontrat gün içinde 2.808-2.856 bandında dalgalı hareket etti. Kontratta günün ikinci yarısında gelen alımların etkisi ile 5 günlük AO (mavi) 2.834 üzerinde kapanış yapıldı. Teknik açıdan yukarı yönlü hareketlerde kısa vadeli yükselen kanal direncini (2.880) takip etmekteyiz. Geri çekilmelerde kısa vadeli yönde takip ettiğimiz 5 günlük AO (mavi) 2.834 desteği izlenebilir. Sonraki önemli seviye olarak 2.800 desteğini takip etmekteyiz.

VIOP30 Yakın Vade Kontratı Grafik



UYARI: Burada yer alan yatırım bilgi, yorum ve tavsiyeleri yatırım danışmanlığı kapsamında değildir. Yatırım danışmanlığı hizmeti; aracı kurumlar, portföy yönetim şirketleri, mevduat kabul etmeyen bankalar ile müşteri arasında imzalanacak yatırım danışmanlığı sözleşmesi çerçevesinde sunulmaktadır. Burada yer alan yorum ve tavsiyeler, yorum ve tavsiyede bulun anların kişisel görüşlerine dayanmaktadır. Bu görüşler mali durumunuz ile risk ve getiri tercihlerinize uygun olmayabilir. Bu nedenle, sadece burada yer alan bilgilere dayanarak yatırım kararı verilmesi beklentilerinize uygun sonuçlar doğurmayabilir.

21.04.2022

USDTRY

	Son	Destek-1	Destek-2	Destek-3	Direnç-1	Direnç-2	Direnç-3
USDTRY	14,67	14,65	14,55	14,40	14,80	15,00	

USDTRY kurunda dünkü işlemlerde 14,6317-14,6752 bandında hareket edildi. Dolar/TL'de son haftalarda 14,65-15,00 seviyeleri arasında sıkışma devam etmektedir. Teknik açıdan geri çekilmelerde 14,65-14,55 desteklerini takip etmekteyiz. Sonraki önemli seviye olarak geçmişte yatay destek konumunda test edilen 14,40 seviyesi takip edilebilir. Yukarı yönlü hareketlerde 14,80 direnci ve son altı haftanın zirvesi (15,00) izlenebilir. Özetle; kısa vadede 14,65-15,00 dışındaki kapanışları önemsemekteyiz.

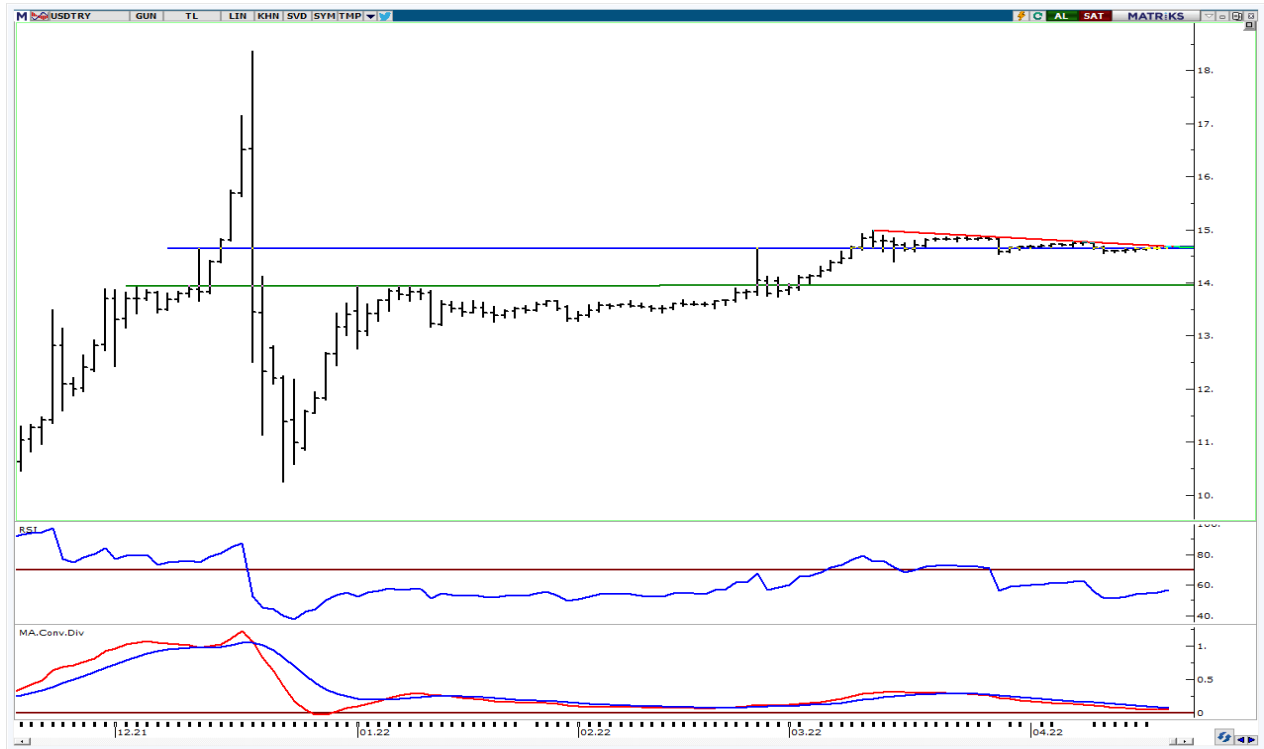

UYARI: Burada yer alan yatırım bilgi, yorum ve tavsiyeleri yatırım danışmanlığı kapsamında değildir. Yatırım danışmanlığı hizmeti; aracı kurumlar, portföy yönetim şirketleri, mevduat kabul etmeyen bankalar ile müşteri arasında imzalanacak yatırım danışmanlığı sözleşmesi çerçevesinde sunulmaktadır. Burada yer alan yorum ve tavsiyeler, yorum ve tavsiyede bulun anların kişisel görüşlerine dayanmaktadır. Bu görüşler mali durumunuz ile risk ve getiri tercihlerinize uygun olmayabilir. Bu nedenle, sadece burada yer alan bilgilere dayanılarak yatırım kararı verilmesi beklentilerinize uygun sonuçlar doğurmayabilir.

21.04.2022

GÜNLÜK PARA GİRİŐİ OLAN HİŐELER - İlk 5 Kurum (TL) 20.04.2022

Sıra	Hisse	Kapanıő	Alıcılar Hacim	Satıcılar Hacim	Para Giriő
1	PETKM	10.76	179,709,800	-102,542,800	77,167,000
2	AKBNK	9.47	116,047,700	-82,717,820	33,329,880
3	GARAN	14.19	188,725,300	-157,236,900	31,488,400
4	YKBNK	5.31	109,334,700	-79,146,070	30,188,630
5	EKGYO	2.91	91,603,460	-65,997,220	25,606,240
6	SASA	66.55	67,259,510	-45,537,970	21,721,540
7	BIMAS	86.80	71,116,030	-49,652,730	21,463,300
8	FROTO	311.00	95,716,250	-75,293,830	20,422,420
9	ISCTR	10.87	67,215,300	-48,272,670	18,942,630
10	TUPRS	254.50	290,440,200	-274,828,300	15,611,900
11	ALARK	28.20	39,372,610	-23,836,360	15,536,250
12	DOHOL	3.84	43,373,090	-28,370,680	15,002,410
13	KOZAL	173.30	115,532,600	-100,624,400	14,908,200
14	HEKTS	22.02	46,437,680	-32,656,600	13,781,080
15	TCELL	23.54	60,029,530	-47,093,590	12,935,940
16	TSKB	2.00	49,881,640	-38,487,620	11,394,020
17	GLYHO	2.92	34,838,850	-23,834,950	11,003,900
18	JANTS	87.90	22,124,460	-12,089,040	10,035,420
19	SOKM	13.97	42,006,020	-33,743,340	8,262,680
20	NTHOL	11.70	20,345,620	-13,193,450	7,152,170
21	TURSG	6.14	23,519,890	-16,722,430	6,797,460
22	DGNMO	2.57	14,382,150	-8,263,110	6,119,040
23	OTKAR	444.20	26,996,920	-21,005,240	5,991,680
24	ISMEN	22.10	16,009,250	-10,430,060	5,579,190
25	KORDS	44.00	35,128,650	-30,377,080	4,751,570
26	VAKBN	4.40	64,613,740	-59,890,550	4,723,190
27	TRCAS	5.27	14,858,310	-10,278,620	4,579,690
28	AGHOL	41.70	10,866,050	-6,561,326	4,304,724
29	ASELS	27.86	80,842,080	-76,538,740	4,303,340
30	EGEEN	1,925.00	14,326,410	-10,302,660	4,023,750
31	ECILC	10.04	14,123,150	-10,142,860	3,980,290
32	SKBNK	1.18	18,517,960	-14,579,470	3,938,490
33	DOCO	1,247.00	7,932,442	-4,311,935	3,620,507
34	YATAS	15.18	20,107,060	-16,509,010	3,598,050
35	KLGYO	1.18	9,149,545	-5,689,606	3,459,939
36	MOBTL	1.78	15,317,870	-11,922,600	3,395,270
37	TRGYO	7.22	9,951,056	-6,588,511	3,362,545
38	LKMNH	18.00	6,867,797	-3,576,990	3,290,807
39	IPEKE	21.74	14,342,100	-11,119,250	3,222,850
40	BUCIM	2.30	6,795,653	-3,690,287	3,105,366

Kaynak: MATRIKS

UYARI: Burada yer alan yatırım bilgi, yorum ve tavsiyeleri yatırım danışmanlığı kapsamında değildir. Yatırım danışmanlığı hizmeti; aracı kurumlar, portföy yönetim şirketleri, mevduat kabul etmeyen bankalar ile müşteri arasında imzalanacak yatırım danışmanlığı sözleşmesi çerçevesinde sunulmaktadır. Burada yer alan yorum ve tavsiyeler, yorum ve tavsiyede bulun anların kişisel görüşlerine dayanmaktadır. Bu görüşler mali durumunuz ile risk ve getiri tercihlerinize uygun olmayabilir. Bu nedenle, sadece burada yer alan bilgilere dayanılarak yatırım kararı verilmesi beklentilerinize uygun sonuçlar doğurmayabilir.

21.04.2022

GÜNLÜK PARA ÇIKIŐI OLAN HİSSELER - İlk 5 Kurum (TL) 20.04.2022

Sıra	Hisse	Kapanıő	Alıcılar Hacim	Satıcılar Hacim	Para Çıkıőı
1	KCHOL	41.34	115,676,400	-192,531,200	-76,854,800
2	THYAO	38.86	189,226,000	-265,596,500	-76,370,500
3	EREGL	35.68	140,629,600	-212,521,400	-71,891,800
4	TTKOM	12.44	55,465,120	-100,908,000	-45,442,880
5	KRDMD	16.20	138,810,600	-178,306,600	-39,496,000
6	AKFGY	2.75	41,540,820	-73,104,980	-31,564,160
7	HUNER	3.37	22,943,230	-41,073,470	-18,130,240
8	SISE	18.16	154,035,700	-170,923,800	-16,888,100
9	KOZAA	33.16	37,472,020	-49,745,510	-12,273,490
10	CONSE	4.39	42,107,390	-53,354,580	-11,247,190
11	TKFEN	24.08	18,036,790	-29,070,850	-11,034,060
12	ODAS	2.61	43,217,090	-53,058,300	-9,841,210
13	TTRAK	252.50	16,716,560	-26,529,680	-9,813,120
14	KARTN	65.40	12,131,620	-20,793,250	-8,661,630
15	GSDHO	3.80	16,792,170	-24,434,940	-7,642,770
16	SAHOL	20.42	83,277,670	-90,614,200	-7,336,530
17	MPARK	34.82	10,059,420	-16,898,810	-6,839,390
18	KARSN	5.39	25,698,050	-30,848,090	-5,150,040
19	BİZİM	16.97	6,353,972	-11,487,160	-5,133,188
20	HALKB	5.96	39,985,050	-44,937,380	-4,952,330
21	ESEN	38.28	13,659,250	-18,561,480	-4,902,230
22	ENKAI	15.63	20,744,840	-25,464,190	-4,719,350
23	DEVA	37.84	13,808,980	-17,933,040	-4,124,060
24	ZOREN	2.22	18,716,490	-22,806,170	-4,089,680
25	TOASO	85.35	45,929,840	-49,657,260	-3,727,420
26	ALKIM	23.40	20,125,790	-23,807,260	-3,681,470
27	EDATA	16.20	10,282,110	-13,837,740	-3,555,630
28	VAKKO	14.74	8,551,802	-12,020,320	-3,468,518
29	CCOLA	124.60	40,442,460	-43,808,990	-3,366,530
30	PEGYO	1.34	6,842,765	-10,140,880	-3,298,115
31	SNGYO	7.70	3,781,959	-6,935,229	-3,153,270
32	TSGYO	6.29	4,386,443	-7,513,473	-3,127,030
33	DOAS	71.15	8,996,389	-12,056,690	-3,060,301
34	KLSYN	1.92	8,608,602	-11,641,620	-3,033,018
35	CLEBI	278.30	9,163,169	-11,929,980	-2,766,811
36	VESTL	30.12	16,291,130	-19,043,580	-2,752,450
37	ERBOS	113.00	6,240,855	-8,868,464	-2,627,609
38	ENJSA	15.60	15,057,910	-17,679,290	-2,621,380
39	DARDL	3.31	7,823,382	-10,389,390	-2,566,008
40	LOGO	47.50	7,997,890	-10,537,630	-2,539,740

Kaynak: MATRIKS

UYARI: Burada yer alan yatırım bilgi, yorum ve tavsiyeleri yatırım danışmanlığı kapsamında değildir. Yatırım danışmanlığı hizmeti; aracı kurumlar, portföy yönetim şirketleri, mevduat kabul etmeyen bankalar ile müşteri arasında imzalanacak yatırım danışmanlığı sözleşmesi çerçevesinde sunulmaktadır. Burada yer alan yorum ve tavsiyeler, yorum ve tavsiyede bulun anların kişisel görüşlerine dayanmaktadır. Bu görüşler mali durumunuz ile risk ve getiri tercihlerinize uygun olmayabilir. Bu nedenle, sadece burada yer alan bilgilere dayanılarak yatırım kararı verilmesi beklentilerinize uygun sonuçlar doğurmayabilir.

PİRAMİT MENKUL KIYMETLER A.Ő.

Gümüşsuyu Mah. İnönü Cad. IŐık Apt. No:53 Kat:5 Daire 9-10 Taksim/İstanbul
Tel: 0212 293 95 00 Faks: 0212 293 95 60

Balıkesir İrtibat Bürosu

Altıeylül Mah. Keçeci sok. ÖzcanerİŐmerkezi No:17 K:1 Altıeylül/ Balıkesir
Tel: 0266 280 15 00 Faks: 0266 245 23 34

Ferdi Uğur Taçkınlar
AraŐtırma Müdürü
02123953227

ugur.tackinlar@piramitmenkul.com.tr

Arif Tekin Seğmen
AraŐtırma Uzmanı
02123953213

arif.segmen@piramitmenkul.com.tr

Ahmet Ökmen
AraŐtırma Uzmanı
02123953251

ahmet.okmen@piramitmenkul.com.tr



UYARI: Burada yer alan yatırım bilgi, yorum ve tavsiyeleri yatırım danışmanlığı kapsamında deęildir. Yatırım danışmanlığı hizmeti; aracı kurumlar, portföy yönetim şirketleri, mevduat kabul etmeyen bankalar ile müşteri arasında imzalanacak yatırım danışmanlığı sözleşmesi çerçevesinde sunulmaktadır. Burada yer alan yorum ve tavsiyeler, yorum ve tavsiyede bulun anların kişisel görüşlerine dayanmaktadır. Bu görüşler mali durumunuz ile risk ve getiri tercihlerinize uygun olmayabilir. Bu nedenle, sadece burada yer alan bilgilere dayanılarak yatırım kararı verilmesi beklentilerinize uygun sonuçlar doğurmayabilir.