

## BIST-100

	Kapanış	Destek-1	Destek-2	Destek-3	Direnç-1	Direnç-2	Direnç-3
BIST100	2.519	2.500	2.480	2.420			

BIST100 Endeksi dünkü işlemleri %0,36 oranında hafif artı ile 2.519 puandan kapattı. Endeks güne alıcılı bir görünüm ile başladıktan sonra gün içinde 2.490-2.533 bandında dalgalı hareket etti. Endeksin işlem hacmi 54,91mlr TL ile son günlere kıyasla yüksek seyretti. Günün ikinci yarısında Bankacılık Endeksi'ne gelen satışların etkisi ile 2.490 seviyeleri test edilse de gün sonunda alımlar etkili oldu ve 2.500 seviyesinin üzerinde kapanış yapıldı. Endeksin teknik görünümünü incelediğimizde, geri çekilmelerde 2.500-2.480 desteklerini takip etmekteyiz. Bu desteklerin korunması ile mevcut güçlenmenin devam edebileceğini tahmin etmekteyiz. USD bazında 1,72 cent seviyesinden başlayan endeks günü 1,71 centten kapattı. Gün içinde 1,69-1,72 cent bandında alıcılı hareket edildi. Teknik bakımdan yukarı yönlü hareketlerde geçmişte yatay direnç konumunda test edilen 1,75 cent direncini önemsemekteyiz. Geri çekilmelerde kısa vadeli yönde takip ettiğimiz 22 günlük AO (1,62 cent) desteği izlenebilir.

## BIST100 Grafik



**UYARI:** Burada yer alan yatırım bilgi, yorum ve tavsiyeleri yatırım danışmanlığı kapsamında değildir. Yatırım danışmanlığı hizmeti; aracı kurumlar, portföy yönetim şirketleri, mevduat kabul etmeyen bankalar ile müşteri arasında imzalanacak yatırım danışmanlığı sözleşmesi çerçevesinde sunulmaktadır. Burada yer alan yorum ve tavsiyeler, yorum ve tavsiyede bulun anların kişisel görüşlerine dayanmaktadır. Bu görüşler mali durumunuz ile risk ve getiri tercihlerinize uygun olmayabilir. Bu nedenle, sadece burada yer alan bilgilere dayanılarak yatırım kararı verilmesi beklentilerinize uygun sonuçlar doğurmayabilir.

## VIOP30 Yakın Vade Kontratı

	Uzlaşma Fiyatı	Destek-1	Destek-2	Destek-3	Direnç-1	Direnç-2	Direnç-3
VIOP30	2.836	2.800	2.780	2.750	2.880		

VIOP30 Yakın Vade Kontratı, günü 2.836 uzlaşma fiyatında hafif artı bir görünüm ile kapattı. Kontrat gün içinde 2.800-2.850 bandında dalgalı hareket etti. Kontratta günün ikinci yarısında gelen satışların 2.800 desteğinden karşılandığını izledik. Teknik açıdan geri çekilmelerde 2.800 desteğini takip etmekteyiz. Yukarı yönlü hareketlerde kısa vadeli yükselen kanal direnci (2.880) izlenebilir.

## VIOP30 Yakın Vade Kontratı Grafik



**UYARI:** Burada yer alan yatırım bilgi, yorum ve tavsiyeleri yatırım danışmanlığı kapsamında değildir. Yatırım danışmanlığı hizmeti; aracı kurumlar, portföy yönetim şirketleri, mevduat kabul etmeyen bankalar ile müşteri arasında imzalanacak yatırım danışmanlığı sözleşmesi çerçevesinde sunulmaktadır. Burada yer alan yorum ve tavsiyeler, yorum ve tavsiyede bulun anların kişisel görüşlerine dayanmaktadır. Bu görüşler mali durumunuz ile risk ve getiri tercihlerinize uygun olmayabilir. Bu nedenle, sadece burada yer alan bilgilere dayanılarak yatırım kararı verilmesi beklentilerinize uygun sonuçlar doğurmayabilir.

20.04.2022

## USDTRY

	Son	Destek-1	Destek-2	Destek-3	Direnç-1	Direnç-2	Direnç-3
USDTRY	14,64	14,55	14,40	14,00	14,65	14,80	15,00

USDTRY kurunda dünkü işlemlerde 14,6317-14,6752 bandında hareket edildi. Dolar/TL'de son haftalarda görülen sıkışma hareketi devam etmektedir. Teknik açıdan ilk etapta geçmişte yatay trend konumunda test edilen 14,65 seviyesini önemsemekteyiz. Bu seviyenin üzerinde kapanışlar yapılması durumunda geçmişte direnç konumunda test edilen 14,80-15,00 seviyelerinin gündeme gelebileceğini tahmin etmekteyiz. Geri çekilmelerde 14,55-14,40 desteklerini takip etmekteyiz.

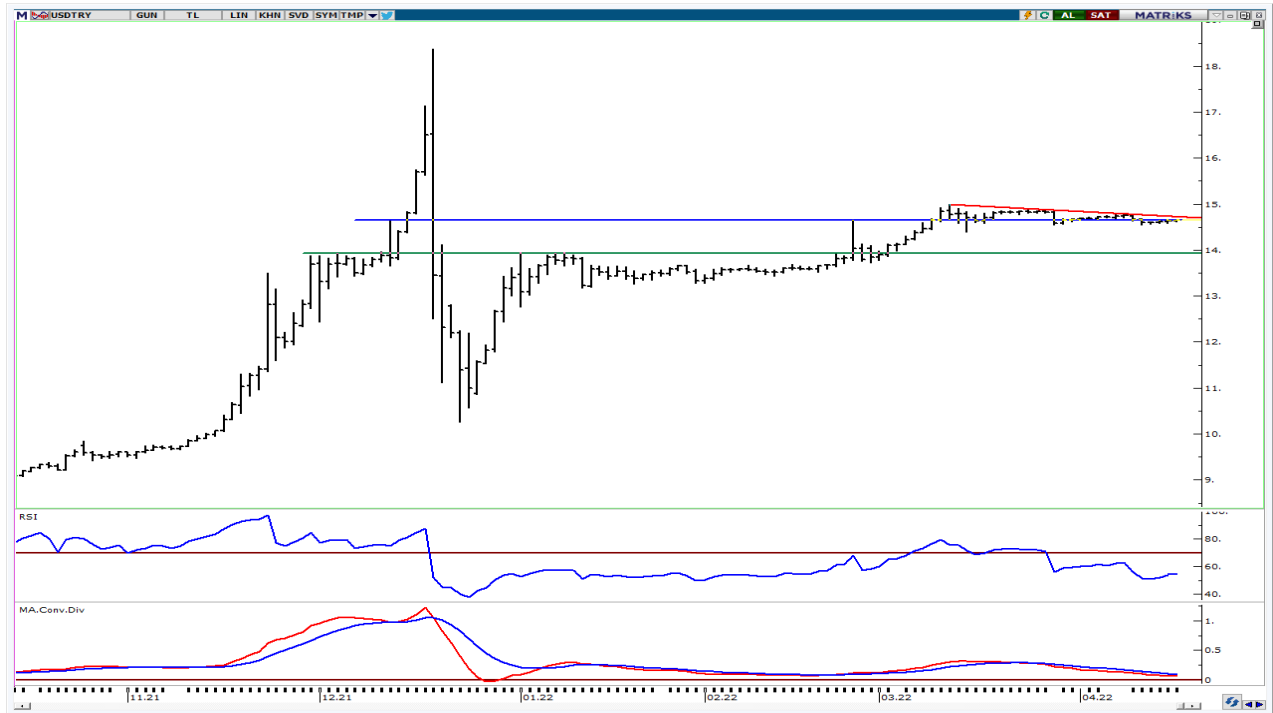

**UYARI:** Burada yer alan yatırım bilgi, yorum ve tavsiyeleri yatırım danışmanlığı kapsamında değildir. Yatırım danışmanlığı hizmeti; aracı kurumlar, portföy yönetim şirketleri, mevduat kabul etmeyen bankalar ile müşteri arasında imzalanacak yatırım danışmanlığı sözleşmesi çerçevesinde sunulmaktadır. Burada yer alan yorum ve tavsiyeler, yorum ve tavsiyede bulun anların kişisel görüşlerine dayanmaktadır. Bu görüşler mali durumunuz ile risk ve getiri tercihlerinize uygun olmayabilir. Bu nedenle, sadece burada yer alan bilgilere dayanılarak yatırım kararı verilmesi beklentilerinize uygun sonuçlar doğurmayabilir.

20.04.2022

GÜNLÜK PARA GİRİŞİ OLAN HİSSELER - İlk 5 Kurum ( TL) 19.04.2022

Sıra	Hisse	Kapanış	Alıcılar Hacim	Satıcılar Hacim	Para Girişi
1	TUPRS	255.80	392,088,800	-272,951,700	119,137,100
2	THYAO	38.76	331,958,800	-231,836,800	100,122,000
3	KRDMD	16.40	282,059,000	-211,279,800	70,779,200
4	SAHOL	20.82	300,772,600	-240,820,100	59,952,500
5	EREGL	35.88	185,068,000	-132,434,800	52,633,200
6	BIMAS	85.55	156,764,700	-107,132,100	49,632,600
7	KCHOL	42.06	136,870,000	-103,455,100	33,414,900
8	PGSUS	126.50	74,235,180	-49,753,260	24,481,920
9	TCELL	23.32	74,888,890	-51,038,830	23,850,060
10	ARCLK	69.10	101,120,000	-83,680,050	17,439,950
11	YKBNK	5.22	95,107,300	-79,803,460	15,303,840
12	TKFEN	24.28	30,827,510	-17,900,700	12,926,810
13	FROTO	309.70	86,145,120	-73,287,190	12,857,930
14	HUNER	3.36	28,990,130	-16,793,540	12,196,590
15	KORDS	44.10	28,548,920	-17,326,280	11,222,640
16	VESTL	30.28	40,249,080	-30,169,350	10,079,730
17	AKSEN	16.51	31,013,990	-22,014,780	8,999,210
18	ISMEN	21.94	19,452,220	-12,252,570	7,199,650
19	YATAS	15.53	26,495,780	-19,320,110	7,175,670
20	ALBRK	2.01	24,865,940	-18,041,090	6,824,850
21	ENJSA	15.73	36,969,310	-30,841,040	6,128,270
22	CCOLA	126.20	32,436,530	-26,783,590	5,652,940
23	SKBNK	1.19	28,545,700	-22,986,040	5,559,660
24	GLYHO	2.85	24,679,430	-19,231,580	5,447,850
25	KRDMB	13.43	15,103,390	-9,941,622	5,161,768
26	MGROS	47.66	33,078,900	-27,917,750	5,161,150
27	ENKAI	15.71	18,430,990	-13,288,180	5,142,810
28	TSKB	2.00	61,426,340	-57,002,070	4,424,270
29	ODAS	2.53	100,373,000	-95,962,500	4,410,500
30	SOKM	13.37	19,444,870	-15,294,160	4,150,710
31	IPEKE	21.64	22,231,860	-18,228,050	4,003,810
32	TKNSA	8.30	17,071,240	-13,215,880	3,855,360
33	VESBE	9.62	15,582,180	-11,866,120	3,716,060
34	MERCN	13.69	6,379,456	-3,013,874	3,365,582
35	TURSG	6.11	26,924,590	-23,700,770	3,223,820
36	BRISA	34.30	9,701,263	-6,664,230	3,037,033
37	KARSN	5.40	31,622,140	-28,645,400	2,976,740
38	KZBGY	64.50	23,396,550	-20,614,920	2,781,630
39	IHLAS	0.59	16,409,770	-13,667,830	2,741,940
40	OZKGY	10.28	10,436,610	-7,697,286	2,739,324

Kaynak: MATRIKS

**UYARI:** Burada yer alan yatırım bilgi, yorum ve tavsiyeleri yatırım danışmanlığı kapsamında değildir. Yatırım danışmanlığı hizmeti; aracı kurumlar, portföy yönetim şirketleri, mevduat kabul etmeyen bankalar ile müşteri arasında imzalanacak yatırım danışmanlığı sözleşmesi çerçevesinde sunulmaktadır. Burada yer alan yorum ve tavsiyeler, yorum ve tavsiyede bulun anların kişisel görüşlerine dayanmaktadır. Bu görüşler mali durumunuz ile risk ve getiri tercihlerinize uygun olmayabilir. Bu nedenle, sadece burada yer alan bilgilere dayanılarak yatırım kararı verilmesi beklentilerinize uygun sonuçlar doğurmayabilir.

20.04.2022

GÜNLÜK PARA ÇIKIŐI OLAN HİSSELER - İlk 5 Kurum ( TL) 19.04.2022

Sıra	Hisse	Kapanıő	Alıcılar Hacim	Satıcılar Hacim	Para Çıkıőı
1	AKBNK	9.38	171,952,900	-228,238,300	-56,285,400
2	GARAN	14.18	126,614,000	-178,471,200	-51,857,200
3	ASELS	27.72	100,367,800	-147,371,100	-47,003,300
4	ISCTR	10.77	94,051,380	-138,742,200	-44,690,820
5	SISE	17.97	183,585,000	-215,325,500	-31,740,500
6	TOASO	86.40	93,698,430	-119,356,700	-25,658,270
7	KOZAA	32.64	72,328,140	-94,946,030	-22,617,890
8	TTKOM	12.73	84,986,410	-104,857,800	-19,871,390
9	KARYE	14.87	18,966,330	-34,035,670	-15,069,340
10	ALARK	27.64	21,971,180	-36,595,250	-14,624,070
11	KRDMA	13.41	35,333,590	-49,274,110	-13,940,520
12	HALKB	5.99	43,165,110	-56,435,880	-13,270,770
13	OYYAT	60.80	16,740,990	-28,108,290	-11,367,300
14	DOHOL	3.81	57,138,700	-67,670,740	-10,532,040
15	VAKBN	4.36	68,422,450	-77,682,290	-9,259,840
16	GMSTRF	80.98	12,881,580	-21,718,660	-8,837,080
17	HEKTS	22.04	36,331,000	-44,794,460	-8,463,460
18	EKGYO	2.90	82,371,320	-90,708,210	-8,336,890
19	GUBRF	84.55	25,861,310	-33,850,340	-7,989,030
20	KLGYO	1.16	11,871,420	-18,966,640	-7,095,220
21	NUGYO	5.82	7,746,758	-14,737,770	-6,991,012
22	METRO	1.33	11,798,820	-18,660,600	-6,861,780
23	KOZAL	170.40	83,491,060	-89,724,430	-6,233,370
24	JANTS	85.40	10,560,290	-15,810,850	-5,250,560
25	SNGYO	7.76	16,951,600	-21,958,370	-5,006,770
26	OTKAR	441.70	21,361,420	-26,240,210	-4,878,790
27	ISKPL	4.68	10,911,860	-15,737,440	-4,825,580
28	ERBOS	114.70	5,335,877	-10,130,840	-4,794,963
29	GOZDE	10.18	9,095,531	-13,853,150	-4,757,619
30	AKSA	48.56	16,780,880	-21,493,890	-4,713,010
31	GENIL	18.20	14,572,760	-19,263,050	-4,690,290
32	SASA	66.60	69,163,920	-73,818,270	-4,654,350
33	GLDTRF	80.98	15,871,150	-20,460,660	-4,589,510
34	AKGRT	3.70	9,552,571	-13,352,560	-3,799,989
35	DOCO	1,230.50	8,522,199	-12,193,670	-3,671,471
36	BIZIM	16.35	9,006,363	-12,603,210	-3,596,847
37	FENER	31.38	4,446,304	-7,842,865	-3,396,561
38	EGEEN	1,865.00	7,842,460	-11,162,890	-3,320,430
39	YKSLN	8.61	8,520,847	-11,524,710	-3,003,863
40	TAVHL	43.80	39,612,920	-42,498,330	-2,885,410

Kaynak: MATRIKS

**UYARI:** Burada yer alan yatırım bilgi, yorum ve tavsiyeleri yatırım danışmanlığı kapsamında değildir. Yatırım danışmanlığı hizmeti; aracı kurumlar, portföy yönetim şirketleri, mevduat kabul etmeyen bankalar ile müşteri arasında imzalanacak yatırım danışmanlığı sözleşmesi çerçevesinde sunulmaktadır. Burada yer alan yorum ve tavsiyeler, yorum ve tavsiyede bulun anların kişisel görüşlerine dayanmaktadır. Bu görüşler mali durumunuz ile risk ve getiri tercihlerinize uygun olmayabilir. Bu nedenle, sadece burada yer alan bilgilere dayanılarak yatırım kararı verilmesi beklentilerinize uygun sonuçlar doğurmayabilir.

## PİRAMİT MENKUL KIYMETLER A.Ő.

Gümüşsuyu Mah. İnönü Cad. Işık Apt. No:53 Kat:5 Daire 9-10 Taksim/İstanbul  
Tel: 0212 293 95 00 Faks: 0212 293 95 60

### Balıkesir İrtibat Bürosu

Altıeylül Mah. Keçeci sok. Özcanerİşmerkezi No:17 K:1 Altıeylül/ Balıkesir  
Tel: 0266 280 15 00 Faks: 0266 245 23 34

**Ferdi Uğur Taçkınlar**  
**Araştırma Müdürü**  
**02123953227**

[ugur.tackinlar@piramitmenkul.com.tr](mailto:ugur.tackinlar@piramitmenkul.com.tr)

**Arif Tekin Seğmen**  
**Araştırma Uzmanı**  
**02123953213**

[arif.segmen@piramitmenkul.com.tr](mailto:arif.segmen@piramitmenkul.com.tr)

**Ahmet Ökmen**  
**Araştırma Uzmanı**  
**02123953251**

[ahmet.okmen@piramitmenkul.com.tr](mailto:ahmet.okmen@piramitmenkul.com.tr)



**UYARI:** Burada yer alan yatırım bilgi, yorum ve tavsiyeleri yatırım danışmanlığı kapsamında değildir. Yatırım danışmanlığı hizmeti; aracı kurumlar, portföy yönetim şirketleri, mevduat kabul etmeyen bankalar ile müşteri arasında imzalanacak yatırım danışmanlığı sözleşmesi çerçevesinde sunulmaktadır. Burada yer alan yorum ve tavsiyeler, yorum ve tavsiyede bulun anların kişisel görüşlerine dayanmaktadır. Bu görüşler mali durumunuz ile risk ve getiri tercihlerinize uygun olmayabilir. Bu nedenle, sadece burada yer alan bilgilere dayanılarak yatırım kararı verilmesi beklentilerinize uygun sonuçlar doğurmayabilir.