

## BIST-100

	Kapanış	Destek-1	Destek-2	Destek-3	Direnç-1	Direnç-2	Direnç-3
BIST100	2.510	2.500	2.480	2.420			

BIST100 Endeksi dünkü işlemleri %0,64 oranında yükseliş ile 2.510 puandan kapattı. Endeks güne hafif artı bir görünüm ile başladıktan sonra gün içinde 2.490-2.515 bandında hareket etti. Endeksin yukarı yönlü hareketinde Bankacılık Endeksi'nin %2,63 oranındaki sert yükselişi etkili oldu. Günün ikinci yarısında gelen alımların etkisi ile tüm zamanların zirvesi (2.515) test edildi. Teknik açıdan psikolojik direnç konumunda takip ettiğimiz 2.500 seviyesinin üzerinde kapanış yapılması olumlu. Endekste 2.500 seviyesinin korunması ile mevcut güçlenmenin devam edebileceğini tahmin etmekteyiz. USD bazında 1,70 cent seviyesinden başlayan endeks günü 1,71 centten kapattı. Gün içinde 1,70-1,71 cent bandında alıcılı hareket edildi. Teknik bakımdan yukarı yönlü hareketlerde geçmişte yatay direnç konumunda test edilen 1,75 cent direncini önemsemekteyiz. Geri çekilmelerde kısa vadeli yönde takip ettiğimiz 22 günlük AO (1,61 cent) desteği izlenebilir.

## BIST100 Grafik

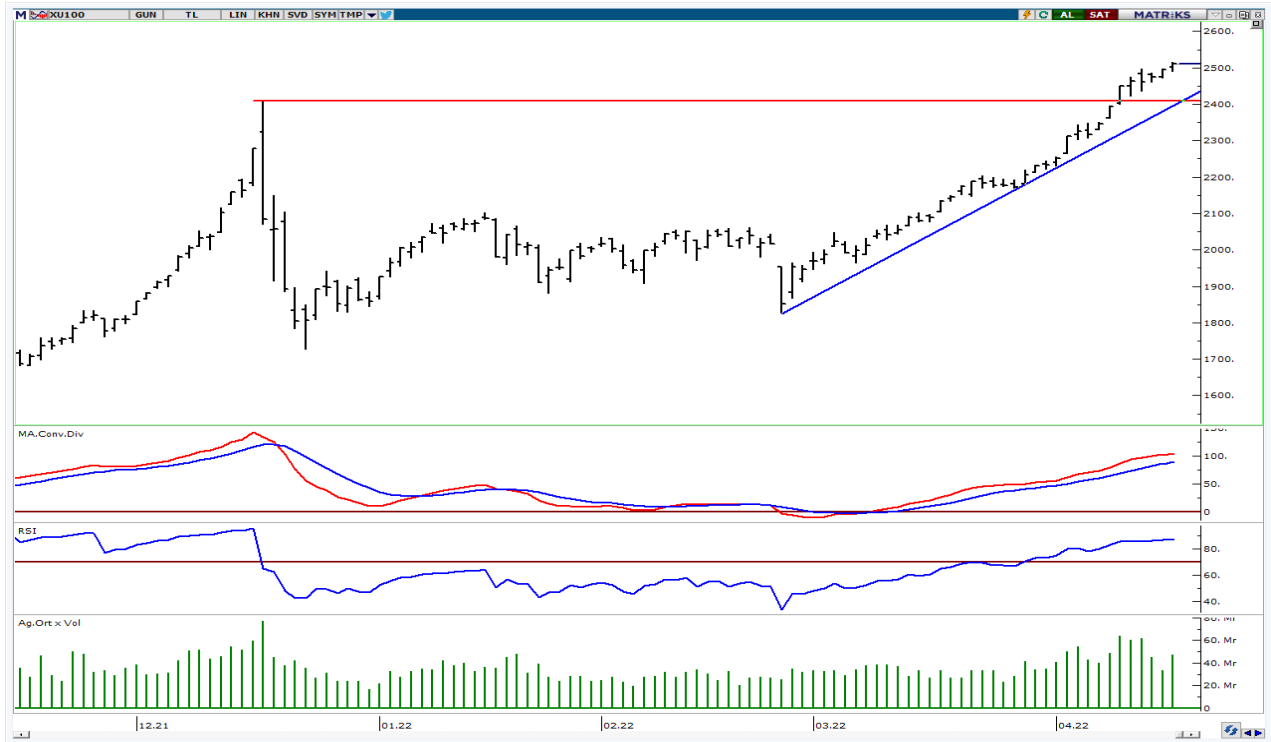

**UYARI:** Burada yer alan yatırım bilgi, yorum ve tavsiyeleri yatırım danışmanlığı kapsamında değildir. Yatırım danışmanlığı hizmeti; aracı kurumlar, portföy yönetim şirketleri, mevduat kabul etmeyen bankalar ile müşteri arasında imzalanacak yatırım danışmanlığı sözleşmesi çerçevesinde sunulmaktadır. Burada yer alan yorum ve tavsiyeler, yorum ve tavsiyede bulun anların kişisel görüşlerine dayanmaktadır. Bu görüşler mali durumunuz ile risk ve getiri tercihlerinize uygun olmayabilir. Bu nedenle, sadece burada yer alan bilgilere dayanılarak yatırım kararı verilmesi beklentilerinize uygun sonuçlar doğurmayabilir.

## VIOP30 Yakın Vade Kontratı

	Uzlaşma Fiyatı	Destek-1	Destek-2	Destek-3	Direnç-1	Direnç-2	Direnç-3
VIOP30	2.828	2.800	2.780	2.750	2.880		

VIOP30 Yakın Vade Kontratı, günü 2.828 uzlaşma fiyatında alıcılı bir görünüm ile kapattı. Kontrat gün içinde 2.801-2.834 bandında hareket etti. Güne hafif alımların etkisinde başlayan kontratta, günün ikinci yarısında artan alımların etkisi ile tarihi zirve seviyesi (2.834) test edildi. Kontrat kısa vadede yükselen kanal etkisinde hareket etmektedir. Teknik açıdan yukarı yönlü hareketlerde kısa vadeli yükselen kanal direncini (2.880) takip etmekteyiz. Geri çekilmelerde 2.800 desteğini önemsemekteyiz.

## VIOP30 Yakın Vade Kontratı Grafik



**UYARI:** Burada yer alan yatırım bilgi, yorum ve tavsiyeleri yatırım danışmanlığı kapsamında değildir. Yatırım danışmanlığı hizmeti; aracı kurumlar, portföy yönetim şirketleri, mevduat kabul etmeyen bankalar ile müşteri arasında imzalanacak yatırım danışmanlığı sözleşmesi çerçevesinde sunulmaktadır. Burada yer alan yorum ve tavsiyeler, yorum ve tavsiyede bulun anların kişisel görüşlerine dayanmaktadır. Bu görüşler mali durumunuz ile risk ve getiri tercihlerinize uygun olmayabilir. Bu nedenle, sadece burada yer alan bilgilere dayanarak yatırım kararı verilmesi beklentilerinize uygun sonuçlar doğurmayabilir.

19.04.2022

## USDTRY

	Son	Destek-1	Destek-2	Destek-3	Direnç-1	Direnç-2	Direnç-3
USDTRY	14,63	14,55	14,40	14,00	14,65	14,80	15,00

USDTRY kurunda dünkü işlemlerde 14,6077-14,6555 bandında hareket edildi. Dolar/TL'de son haftalarda görülen sıkışma hareketi devam etmektedir. Teknik açıdan ilk etapta geçmişte yatay trend konumunda test edilen 14,65 seviyesini önemsemekteyiz. Sonraki önemli seviyeler olarak 14,80-15,00 dirençleri takip edilebilir. Geri çekilmelerde 14,55-14,40 desteklerini takip etmekteyiz.

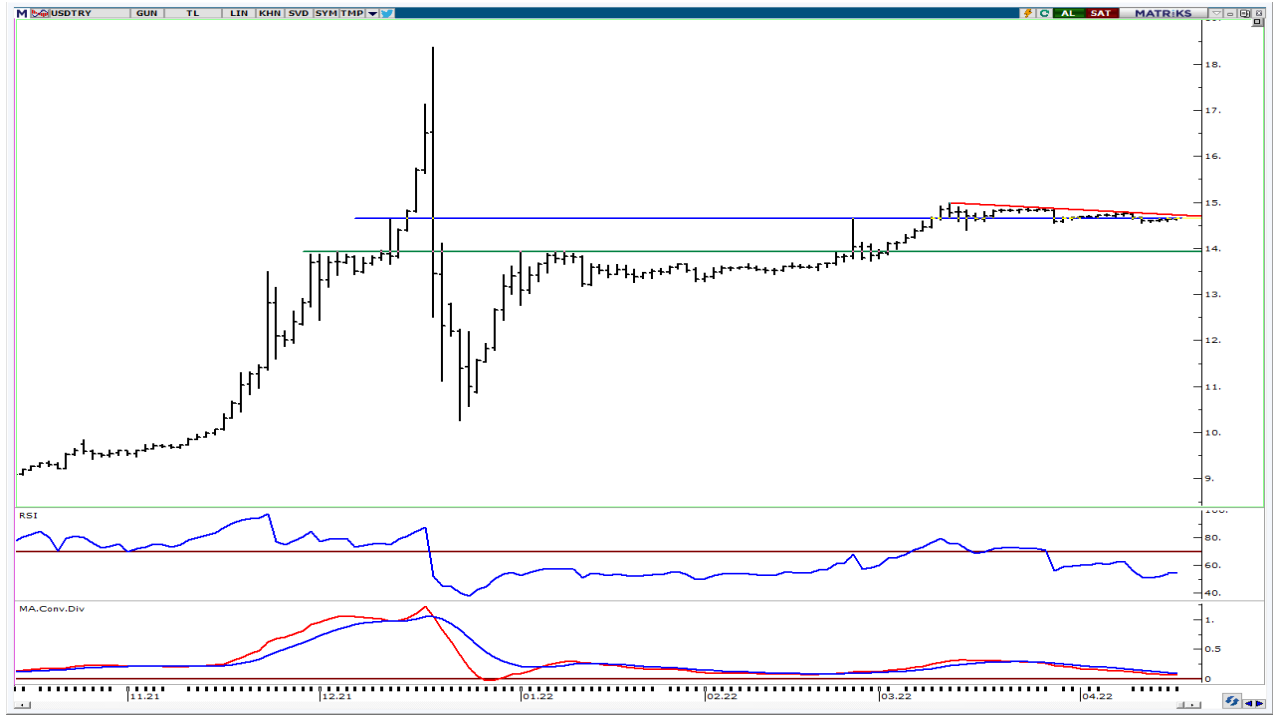

**UYARI:** Burada yer alan yatırım bilgi, yorum ve tavsiyeleri yatırım danışmanlığı kapsamında değildir. Yatırım danışmanlığı hizmeti; aracı kurumlar, portföy yönetim şirketleri, mevduat kabul etmeyen bankalar ile müşteri arasında imzalanacak yatırım danışmanlığı sözleşmesi çerçevesinde sunulmaktadır. Burada yer alan yorum ve tavsiyeler, yorum ve tavsiyede bulun anların kişisel görüşlerine dayanmaktadır. Bu görüşler mali durumunuz ile risk ve getiri tercihlerinize uygun olmayabilir. Bu nedenle, sadece burada yer alan bilgilere dayanılarak yatırım kararı verilmesi beklentilerinize uygun sonuçlar doğurmayabilir.

19.04.2022

GÜNLÜK PARA GİRİŞİ OLAN HİSSELER - İlk 5 Kurum ( TL) 18.04.2022

Sıra	Hisse	Kapanış	Alıcılar Hacim	Satıcılar Hacim	Para Girişi
1	SISE	18.07	163,101,200	-134,230,000	28,871,200
2	YKBNK	5.24	88,075,740	-65,831,960	22,243,780
3	KCHOL	41.32	61,818,490	-44,753,080	17,065,410
4	HALKB	5.89	72,140,660	-60,610,680	11,529,980
5	TAVHL	43.20	51,801,050	-43,107,840	8,693,210
6	SASA	67.00	88,874,730	-80,251,650	8,623,080
7	ISCTR	11.02	51,555,840	-43,004,360	8,551,480
8	VESTL	29.82	30,411,550	-24,091,890	6,319,660
9	DOAS	71.95	21,300,260	-15,670,130	5,630,130
10	ULKER	18.16	13,751,210	-8,757,421	4,993,789
11	ISKPL	4.97	18,322,380	-14,847,860	3,474,520
12	ISMEN	21.40	14,770,350	-11,420,610	3,349,740
13	FROTO	312.10	60,471,320	-57,194,240	3,277,080
14	METRO	1.37	11,695,480	-8,588,910	3,106,570
15	TRILC	9.92	8,291,035	-5,544,627	2,746,408
16	NATEN	63.15	6,838,817	-4,164,298	2,674,519
17	BASGZ	16.91	14,986,980	-12,457,670	2,529,310
18	GLYHO	2.85	30,269,590	-27,818,270	2,451,320
19	GWIND	7.32	7,255,878	-4,805,529	2,450,349
20	CEMAS	1.30	11,988,750	-9,539,300	2,449,450
21	AKENR	1.78	8,730,519	-6,358,325	2,372,194
22	MTRKS	31.32	7,568,442	-5,338,272	2,230,170
23	BSOKE	2.58	4,249,066	-2,244,045	2,005,021
24	BTCIM	21.88	5,883,927	-3,912,181	1,971,746
25	KUYAS	6.02	7,052,439	-5,272,983	1,779,456
26	KORDS	42.80	29,166,260	-27,390,210	1,776,050
27	ESCOM	9.09	4,940,488	-3,221,508	1,718,980
28	ISGYO	12.30	14,220,820	-12,517,240	1,703,580
29	KONTR	140.30	10,235,180	-8,544,167	1,691,013
30	YKSLN	8.90	9,926,932	-8,313,712	1,613,220
31	PRKME	6.85	4,295,576	-2,726,834	1,568,742
32	ECILC	9.75	14,550,860	-12,997,810	1,553,050
33	ALCAR	291.10	4,547,812	-3,100,379	1,447,433
34	AYDEM	9.62	10,747,450	-9,309,934	1,437,516
35	AFYON	4.12	8,982,918	-7,575,040	1,407,878
36	YUNSA	22.60	6,003,204	-4,720,528	1,282,676
37	GEDZA	21.66	3,807,468	-2,594,233	1,213,235
38	TEKTU	1.68	4,475,097	-3,272,403	1,202,694
39	BIMAS	84.70	21,896,150	-20,709,990	1,186,160
40	FENER	31.90	9,888,815	-8,706,635	1,182,180

Kaynak: MATRIKS

**UYARI:** Burada yer alan yatırım bilgi, yorum ve tavsiyeleri yatırım danışmanlığı kapsamında değildir. Yatırım danışmanlığı hizmeti; aracı kurumlar, portföy yönetim şirketleri, mevduat kabul etmeyen bankalar ile müşteri arasında imzalanacak yatırım danışmanlığı sözleşmesi çerçevesinde sunulmaktadır. Burada yer alan yorum ve tavsiyeler, yorum ve tavsiyede bulun anların kişisel görüşlerine dayanmaktadır. Bu görüşler mali durumunuz ile risk ve getiri tercihlerinize uygun olmayabilir. Bu nedenle, sadece burada yer alan bilgilere dayanılarak yatırım kararı verilmesi beklentilerinize uygun sonuçlar doğurmayabilir.

19.04.2022

GÜNLÜK PARA ÇIKIŐI OLAN HİSSELER - İlk 5 Kurum ( TL) 18.04.2022

Sıra	Hisse	Kapanıő	Alıcılar Hacim	Satıcılar Hacim	Para Çıkıőı
1	TUPRS	251.50	164,281,200	-251,436,500	-87,155,300
2	SAHOL	20.74	168,451,400	-249,307,900	-80,856,500
3	GARAN	14.42	201,205,000	-259,273,000	-58,068,000
4	KARYE	15.55	32,690,250	-65,175,190	-32,484,940
5	KOZAL	173.30	89,088,830	-118,464,700	-29,375,870
6	EKGYO	2.90	68,692,940	-96,893,850	-28,200,910
7	THYAO	37.64	112,857,600	-131,176,100	-18,318,500
8	DOHOL	3.78	28,711,600	-44,824,850	-16,113,250
9	CCOLA	124.90	25,477,540	-41,029,940	-15,552,400
10	ASELS	28.16	47,203,710	-62,536,180	-15,332,470
11	AKSEN	16.05	16,085,370	-27,276,200	-11,190,830
12	DEVA	34.42	19,779,480	-29,175,500	-9,396,020
13	SNGYO	7.85	14,071,940	-23,227,780	-9,155,840
14	HUNER	3.06	15,603,140	-23,289,050	-7,685,910
15	SOKM	13.14	7,635,044	-14,183,950	-6,548,906
16	TTKOM	13.12	89,721,140	-96,118,810	-6,397,670
17	ERBOS	119.20	9,502,258	-14,779,450	-5,277,192
18	TKFEN	24.38	21,525,940	-26,563,190	-5,037,250
19	MAGEN	10.03	7,971,731	-12,987,000	-5,015,269
20	GUBRF	86.05	16,105,370	-21,034,040	-4,928,670
21	JANTS	90.05	16,863,780	-21,679,650	-4,815,870
22	EREGL	35.18	45,560,160	-50,366,600	-4,806,440
23	TSKB	2.00	75,236,020	-79,977,180	-4,741,160
24	HEKTS	22.26	57,164,370	-61,829,660	-4,665,290
25	IPEKE	21.94	19,148,350	-23,390,600	-4,242,250
26	SKBNK	1.21	24,611,280	-28,582,500	-3,971,220
27	KRVGD	10.92	16,463,510	-20,354,300	-3,890,790
28	AEFES	29.34	7,875,936	-11,724,400	-3,848,464
29	MAVI	82.25	13,265,490	-16,782,140	-3,516,650
30	AKBNK	9.54	76,423,620	-79,870,660	-3,447,040
31	ISFIN	4.02	10,714,170	-14,130,920	-3,416,750
32	ENJSA	15.28	7,524,125	-10,913,480	-3,389,355
33	ITTFH	1.47	8,641,652	-11,903,060	-3,261,408
34	EDATA	19.99	3,761,608	-6,932,922	-3,171,314
35	AGHOL	41.06	7,466,800	-10,378,480	-2,911,680
36	TKNSA	7.96	10,312,310	-13,035,550	-2,723,240
37	EGEEN	1,927.70	14,796,900	-17,444,160	-2,647,260
38	PETKM	10.22	41,233,230	-43,878,250	-2,645,020
39	ALCTL	27.48	5,643,744	-8,276,274	-2,632,530
40	NETAS	18.05	2,499,638	-5,124,067	-2,624,429

Kaynak: MATRIKS

**UYARI:** Burada yer alan yatırım bilgi, yorum ve tavsiyeleri yatırım danışmanlığı kapsamında değildir. Yatırım danışmanlığı hizmeti; aracı kurumlar, portföy yönetim şirketleri, mevduat kabul etmeyen bankalar ile müşteri arasında imzalanacak yatırım danışmanlığı sözleşmesi çerçevesinde sunulmaktadır. Burada yer alan yorum ve tavsiyeler, yorum ve tavsiyede bulun anların kişisel görüşlerine dayanmaktadır. Bu görüşler mali durumunuz ile risk ve getiri tercihlerinize uygun olmayabilir. Bu nedenle, sadece burada yer alan bilgilere dayanılarak yatırım kararı verilmesi beklentilerinize uygun sonuçlar doğurmayabilir.

## **PİRAMİT MENKUL KIYMETLER A.Ő.**

GümüŐsuyu Mah. İnönü Cad. IŐık Apt. No:53 Kat:5 Daire 9-10 Taksim/İstanbul  
Tel: 0212 293 95 00 Faks: 0212 293 95 60

### **Balıkesir İrtibat Bürosu**

Altıeylül Mah. Keçeci sok. ÖzcanerİŐmerkezi No:17 K:1 Altıeylül/ Balıkesir  
Tel: 0266 280 15 00 Faks: 0266 245 23 34

### **Ferdi Uğur Taçkınlar** **AraŐtırma Müdürü** **02123953227**

[ugur.tackinlar@piramitmenkul.com.tr](mailto:ugur.tackinlar@piramitmenkul.com.tr)

### **Arif Tekin Seğmen** **AraŐtırma Uzmanı** **02123953213**

[arif.segmen@piramitmenkul.com.tr](mailto:arif.segmen@piramitmenkul.com.tr)

### **Ahmet Ökmen** **AraŐtırma Uzmanı** **02123953251**

[ahmet.okmen@piramitmenkul.com.tr](mailto:ahmet.okmen@piramitmenkul.com.tr)



**UYARI:** Burada yer alan yatırım bilgi, yorum ve tavsiyeleri yatırım danışmanlığı kapsamında deęildir. Yatırım danışmanlığı hizmeti; aracı kurumlar, portföy yönetim şirketleri, mevduat kabul etmeyen bankalar ile müşteri arasında imzalanacak yatırım danışmanlığı sözleşmesi çerçevesinde sunulmaktadır. Burada yer alan yorum ve tavsiyeler, yorum ve tavsiyede bulun anların kişisel görüşlerine dayanmaktadır. Bu görüşler mali durumunuz ile risk ve getiri tercihlerinize uygun olmayabilir. Bu nedenle, sadece burada yer alan bilgilere dayanılarak yatırım kararı verilmesi beklentilerinize uygun sonuçlar doğurmayabilir.