

## BIST-100

	Kapanış	Destek-1	Destek-2	Destek-3	Direnç-1	Direnç-2	Direnç-3
BIST100	2.460	2.420	2.400	2.350			

BIST100 Endeksi dünkü işlemleri %0,14 oranında hafif eksi ile 2.460 puandan kapattı. Endeks güne alıcılı bir görünüm ile başladıktan sonra gün içinde 2.435-2.497 bandında dalgalı hareket etti. Endeksin aşağı yönlü hareketinde Bankacılık Endeksi'nin %1,57 oranındaki düşüşü etkili oldu. Günün ilk yarısında gelen güçlü alımların etkisi ile 2.497 seviyelerine yükseliş görülse de günün ikinci yarısında artan satış baskısı ile 2.435 seviyelerine geri çekilme izledik. Teknik açıdan geri çekilmelerde 2.420-2.400 desteklerini önemsemekteyiz. Bu desteklerin korunması ile mevcut güçlenmenin devam edebileceğini düşünmekteyiz. USD bazında 1,70 cent seviyesinden başlayan endeks günü 1,68 centten kapattı. Gün içinde 1,66-1,71 cent bandında dalgalı hareket edildi. Teknik bakımdan 1,67 cent üzerinde kapanış yapılması olumlu. Endekste 1,67 cent seviyesinin üzerine yerleşme olması durumunda geçmişte direnç konumunda test edilen 1,75 cent seviyenin hedeflenebileceğini tahmin etmekteyiz. Aşağı yönlü hareketlerde 1,57 cent desteğini takip etmekteyiz.

## BIST100 Grafik



**UYARI:** Burada yer alan yatırım bilgi, yorum ve tavsiyeleri yatırım danışmanlığı kapsamında değildir. Yatırım danışmanlığı hizmeti; aracı kurumlar, portföy yönetim şirketleri, mevduat kabul etmeyen bankalar ile müşteri arasında imzalanacak yatırım danışmanlığı sözleşmesi çerçevesinde sunulmaktadır. Burada yer alan yorum ve tavsiyeler, yorum ve tavsiyede bulun anların kişisel görüşlerine dayanmaktadır. Bu görüşler mali durumunuz ile risk ve getiri tercihlerinize uygun olmayabilir. Bu nedenle, sadece burada yer alan bilgilere dayanılarak yatırım kararı verilmesi beklentilerinize uygun sonuçlar doğurmayabilir.

## VIOP30 Yakın Vade Kontratı

	Uzlaşma Fiyatı	Destek-1	Destek-2	Destek-3	Direnç-1	Direnç-2	Direnç-3
VIOP30	2.788	2.780	2.750	2.730	2.800		

VIOP30 Yakın Vade Kontratı, günü 2.788 uzlaşma fiyatında hafif artı bir görünüm ile kapattı. Kontrat gün içinde 2.749-2.830 bandında dalgalı hareket etti. Günün ilk yarısında 2.800 direncinin üzeri test edilse de günün ikinci yarısında artan satışların etkili olduğunu izledik. Teknik açıdan yukarı yönlü hareketlerde 2.800 direncini takip etmekteyiz. Bu direncin geçilmesi durumunda yukarı yönlü hareketlerin devam edebileceğini düşünmekteyiz. Aşağı yönlü hareketlerde 2.780-2.750 desteklerini önemsemekteyiz. Sonraki önemli seviye olarak 2.730 desteği izlenebilir.

## VIOP30 Yakın Vade Kontratı Grafik



**UYARI:** Burada yer alan yatırım bilgi, yorum ve tavsiyeleri yatırım danışmanlığı kapsamında değildir. Yatırım danışmanlığı hizmeti; aracı kurumlar, portföy yönetim şirketleri, mevduat kabul etmeyen bankalar ile müşteri arasında imzalanacak yatırım danışmanlığı sözleşmesi çerçevesinde sunulmaktadır. Burada yer alan yorum ve tavsiyeler, yorum ve tavsiyede bulun anların kişisel görüşlerine dayanmaktadır. Bu görüşler mali durumunuz ile risk ve getiri tercihlerinize uygun olmayabilir. Bu nedenle, sadece burada yer alan bilgilere dayanılarak yatırım kararı verilmesi beklentilerinize uygun sonuçlar doğurmayabilir.

## USDTRY

	Son	Destek-1	Destek-2	Destek-3	Direnç-1	Direnç-2	Direnç-3
USDTRY	14,59	14,55	14,40	14,00	14,65	14,80	15,00

USDTRY kurunda dünkü işlemlerde 14,5640-14,6076 bandında hareket edildi. Dolar/TL'de geçmişte yatay trend konumunda test edilen 14,65 seviyesini takip etmekteyiz. Bu seviyenin altında kalıcı olunması durumunda 14,55-14,40 desteğine geri çekilme görülebilir. Teknik açıdan 14,65 üzerinde kalıcı olunması durumunda kısa vadede 14,80-15,00 dirençleri gündeme gelebilir. Özetle; kısa vadede 14,65 seviyesini önemsemekteyiz.

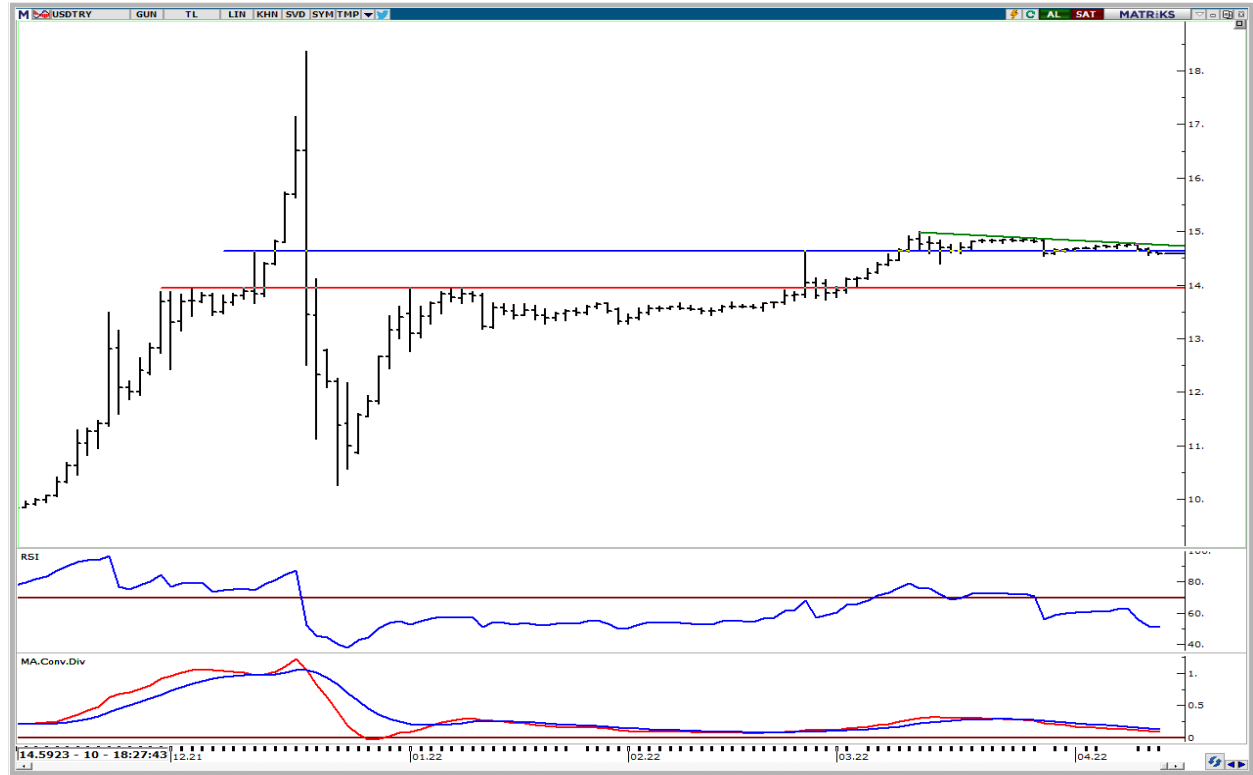

**UYARI:** Burada yer alan yatırım bilgi, yorum ve tavsiyeleri yatırım danışmanlığı kapsamında değildir. Yatırım danışmanlığı hizmeti; aracı kurumlar, portföy yönetim şirketleri, mevduat kabul etmeyen bankalar ile müşteri arasında imzalanacak yatırım danışmanlığı sözleşmesi çerçevesinde sunulmaktadır. Burada yer alan yorum ve tavsiyeler, yorum ve tavsiyede bulun anların kişisel görüşlerine dayanmaktadır. Bu görüşler mali durumunuz ile risk ve getiri tercihlerinize uygun olmayabilir. Bu nedenle, sadece burada yer alan bilgilere dayanarak yatırım kararı verilmesi beklentilerinize uygun sonuçlar doğurmayabilir.

14.04.2022

GÜNLÜK PARA GİRİŞİ OLAN HİSSELER - İlk 5 Kurum ( TL) 13.04.2022

Sıra	Hisse	Kapanış	Alıcılar Hacim	Satıcılar Hacim	Para Girişi
1	AKBNK	8.99	156,359,800	-115,645,900	40,713,900
2	BIMAS	85.30	123,754,600	-86,393,080	37,361,520
3	EREGL	35.16	198,671,900	-162,890,400	35,781,500
4	HEKTS	23.14	119,581,500	-88,106,350	31,475,150
5	THYAO	36.98	165,295,800	-137,563,800	27,732,000
6	GARAN	13.64	232,195,000	-214,321,300	17,873,700
7	TCELL	22.58	116,230,900	-98,784,320	17,446,580
8	SISE	17.36	136,567,200	-120,879,000	15,688,200
9	EKGYO	2.71	124,977,800	-110,559,900	14,417,900
10	BASGZ	16.05	28,981,070	-15,515,400	13,465,670
11	ISCTR	10.47	108,610,900	-96,830,660	11,780,240
12	PETKM	10.45	133,187,800	-121,874,600	11,313,200
13	VESTL	29.62	37,449,380	-26,980,070	10,469,310
14	ASELS	27.86	103,702,700	-93,763,940	9,938,760
15	SOKM	13.46	32,316,650	-24,508,710	7,807,940
16	GSDHO	3.59	22,092,060	-14,541,760	7,550,300
17	SASA	65.00	49,331,600	-43,257,420	6,074,180
18	TTKOM	12.29	31,706,160	-25,878,370	5,827,790
19	ARCLK	63.95	44,113,790	-38,397,020	5,716,770
20	SELEC	12.88	19,952,780	-14,268,940	5,683,840
21	ISMEN	20.56	27,149,180	-21,592,860	5,556,320
22	TURSG	5.77	29,489,570	-24,794,660	4,694,910
23	DAPGM	24.68	14,102,040	-9,491,401	4,610,639
24	DEVA	33.34	14,313,820	-9,726,095	4,587,725
25	IHGZT	0.71	9,160,623	-4,979,535	4,181,088
26	AVGYO	3.58	10,530,770	-6,618,432	3,912,338
27	CANTE	28.50	13,651,180	-9,742,553	3,908,627
28	AKSEN	15.90	18,460,180	-15,019,560	3,440,620
29	SNGYO	7.74	11,545,670	-8,271,472	3,274,198
30	VERUS	61.75	11,707,270	-8,500,187	3,207,083
31	KOZAA	31.70	133,154,300	-130,021,400	3,132,900
32	MPARK	34.28	15,867,770	-12,823,450	3,044,320
33	CLEBI	249.70	9,317,645	-6,312,016	3,005,629
34	KRDMD	16.13	159,542,800	-156,692,900	2,849,900
35	LIDFA	5.86	7,479,855	-4,721,723	2,758,132
36	VESBE	8.74	26,049,990	-23,294,440	2,755,550
37	AGHOL	41.04	10,738,030	-8,162,986	2,575,044
38	NUGYO	5.71	7,275,307	-4,813,585	2,461,722
39	HUNER	2.64	7,347,297	-4,926,561	2,420,736
40	CRDFA	2.35	7,133,800	-4,754,986	2,378,814

Kaynak: MATRIKS

**UYARI:** Burada yer alan yatırım bilgi, yorum ve tavsiyeleri yatırım danışmanlığı kapsamında değildir. Yatırım danışmanlığı hizmeti; aracı kurumlar, portföy yönetim şirketleri, mevduat kabul etmeyen bankalar ile müşteri arasında imzalanacak yatırım danışmanlığı sözleşmesi çerçevesinde sunulmaktadır. Burada yer alan yorum ve tavsiyeler, yorum ve tavsiyede bulun anların kişisel görüşlerine dayanmaktadır. Bu görüşler mali durumunuz ile risk ve getiri tercihlerinize uygun olmayabilir. Bu nedenle, sadece burada yer alan bilgilere dayanılarak yatırım kararı verilmesi beklentilerinize uygun sonuçlar doğurmayabilir.

14.04.2022

GÜNLÜK PARA ÇIKIŞI OLAN HİSSELER - İlk 5 Kurum ( TL) 13.04.2022

Sıra	Hisse	Kapanış	Alıcılar Hacim	Satıcılar Hacim	Para Çıkışı
1	YKBNK	5.03	168,757,200	-260,915,600	-92,158,400
2	TUPRS	256.20	128,774,200	-209,627,700	-80,853,500
3	KOZAL	170.60	105,576,900	-154,735,600	-49,158,700
4	FROTO	302.00	35,271,720	-60,632,000	-25,360,280
5	SAHOL	21.50	172,577,000	-194,481,600	-21,904,600
6	HALKB	5.34	32,558,110	-53,387,320	-20,829,210
7	TOASO	80.25	51,711,130	-69,923,940	-18,212,810
8	TAVHL	42.76	56,093,960	-71,829,580	-15,735,620
9	KCHOL	40.96	51,526,150	-67,190,230	-15,664,080
10	IHLAS	0.58	16,611,420	-30,414,840	-13,803,420
11	VAKBN	4.06	39,499,320	-51,246,820	-11,747,500
12	AKSA	47.60	26,111,450	-36,436,570	-10,325,120
13	KONKA	17.89	30,088,560	-39,112,260	-9,023,700
14	GUBRF	85.75	21,904,510	-30,721,350	-8,816,840
15	DOHOL	3.82	45,356,210	-53,815,700	-8,459,490
16	MGROS	47.18	26,295,110	-34,535,420	-8,240,310
17	MOBTL	1.71	8,881,129	-16,589,490	-7,708,361
18	IPEKE	20.98	20,291,570	-27,244,290	-6,952,720
19	ADESE	0.85	12,307,510	-19,152,490	-6,844,980
20	EGEEN	1,810.30	9,167,240	-15,724,790	-6,557,550
21	MIATK	31.86	8,181,986	-14,450,170	-6,268,184
22	GOZDE	9.64	5,256,551	-10,741,080	-5,484,529
23	SKBNK	1.14	21,082,280	-26,549,090	-5,466,810
24	KARSN	5.55	21,008,380	-26,306,440	-5,298,060
25	GWIND	7.10	7,058,114	-12,123,420	-5,065,306
26	ECZYT	48.78	8,619,382	-13,607,730	-4,988,348
27	CEMAS	1.28	6,526,148	-11,392,640	-4,866,492
28	GMSTRF	82.90	13,759,850	-18,581,240	-4,821,390
29	ENKAI	15.61	15,935,860	-20,143,810	-4,207,950
30	TSKB	1.69	37,286,780	-41,370,770	-4,083,990
31	NTHOL	11.22	5,281,408	-9,314,045	-4,032,637
32	GSRAY	3.28	7,819,316	-11,455,370	-3,636,054
33	OTKAR	438.20	22,750,290	-26,306,700	-3,556,410
34	COLLA	119.00	18,348,410	-21,604,760	-3,256,350
35	OYAKC	11.11	9,943,145	-13,195,720	-3,252,575
36	EGSER	26.14	9,143,384	-12,288,020	-3,144,636
37	JANTS	72.95	14,911,320	-17,961,490	-3,050,170
38	AEFES	29.00	16,777,120	-19,763,170	-2,986,050
39	BJKAS	4.39	5,816,259	-8,730,105	-2,913,846
40	AYDEM	9.04	16,966,430	-19,851,150	-2,884,720

Kaynak: MATRIKS

**UYARI:** Burada yer alan yatırım bilgi, yorum ve tavsiyeleri yatırım danışmanlığı kapsamında değildir. Yatırım danışmanlığı hizmeti; aracı kurumlar, portföy yönetim şirketleri, mevduat kabul etmeyen bankalar ile müşteri arasında imzalanacak yatırım danışmanlığı sözleşmesi çerçevesinde sunulmaktadır. Burada yer alan yorum ve tavsiyeler, yorum ve tavsiyede bulun anların kişisel görüşlerine dayanmaktadır. Bu görüşler mali durumunuz ile risk ve getiri tercihlerinize uygun olmayabilir. Bu nedenle, sadece burada yer alan bilgilere dayanarak yatırım kararı verilmesi beklentilerinize uygun sonuçlar doğurmayabilir.

## PİRAMİT MENKUL KIYMETLER A.Ő.

Gümüşsuyu Mah. İnönü Cad. Işık Apt. No:53 Kat:5 Daire 9-10 Taksim/İstanbul  
Tel: 0212 293 95 00 Faks: 0212 293 95 60

### Balıkesir İrtibat Bürosu

Altıeylül Mah. Keçeci sok. Özcanerİşmerkezi No:17 K:1 Altıeylül/ Balıkesir  
Tel: 0266 280 15 00 Faks: 0266 245 23 34

**Ferdi Uğur Taçkınlar**  
**Araştırma Müdürü**  
**02123953227**

[ugur.tackinlar@piramitmenkul.com.tr](mailto:ugur.tackinlar@piramitmenkul.com.tr)

**Arif Tekin Seğmen**  
**Araştırma Uzmanı**  
**02123953213**

[arif.segmen@piramitmenkul.com.tr](mailto:arif.segmen@piramitmenkul.com.tr)

**Ahmet Ökmen**  
**Araştırma Uzmanı**  
**02123953251**

[ahmet.okmen@piramitmenkul.com.tr](mailto:ahmet.okmen@piramitmenkul.com.tr)



**UYARI:** Burada yer alan yatırım bilgi, yorum ve tavsiyeleri yatırım danışmanlığı kapsamında değildir. Yatırım danışmanlığı hizmeti; aracı kurumlar, portföy yönetim şirketleri, mevduat kabul etmeyen bankalar ile müşteri arasında imzalanacak yatırım danışmanlığı sözleşmesi çerçevesinde sunulmaktadır. Burada yer alan yorum ve tavsiyeler, yorum ve tavsiyede bulun anların kişisel görüşlerine dayanmaktadır. Bu görüşler mali durumunuz ile risk ve getiri tercihlerinize uygun olmayabilir. Bu nedenle, sadece burada yer alan bilgilere dayanılarak yatırım kararı verilmesi beklentilerinize uygun sonuçlar doğurmayabilir.