

## BIST-100

|         | Kapanış | Destek-1 | Destek-2 | Destek-3 | Direnç-1 | Direnç-2 | Direnç-3 |
|---------|---------|----------|----------|----------|----------|----------|----------|
| BIST100 | 2.463   | 2.420    | 2.400    | 2.350    |          |          |          |

BIST100 Endeksi dünkü işlemleri %0,60 oranında yükseliş ile 2.463 puandan kapattı. Endeks güne yatay bir görünüm ile başladıktan sonra gün içinde 2.421-2.474 bandında dalgalı hareket etti. Endeksin yukarı yönlü hareketinde Ulaştırma Endeksi'nin %3,17 oranındaki sert yükselişi etkili oldu. Endeksin işlem hacmi 60,56mlr TL ile yüksek bir tutarda gerçekleşti. Günün ilk yarısında gelen satışların etkisi ile kısa vadeli yönde takip ettiğimiz 5 günlük AO (2.420) desteğine geri çekilme izledik. Endekste günün ikinci yarısında alımlar arttı ve tüm zamanların en yükseği (2.474) test edildi. Teknik açıdan kısa vadede 2.420-2.400 desteklerini takip etmekteyiz. Bu desteklerin korunması ile mevcut güçlenmenin devam edebileceğini tahmin etmekteyiz. USD bazında 1,67 cent seviyesinden başlayan endeks günü 1,68 centten kapattı. Gün içinde 1,65-1,68 cent bandında alıcılı hareket edildi. Teknik bakımdan 1,67 cent üzerinde kapanış yapılması olumlu. Endekste 1,67 cent seviyesinin üzerine yerleşme olması durumunda geçmişte direnç konumunda test edilen 1,75 cent seviyenin hedeflenebileceğini tahmin etmekteyiz. Aşağı yönlü hareketlerde 1,57 cent desteğini önemsemekteyiz.

## BIST100 Grafik

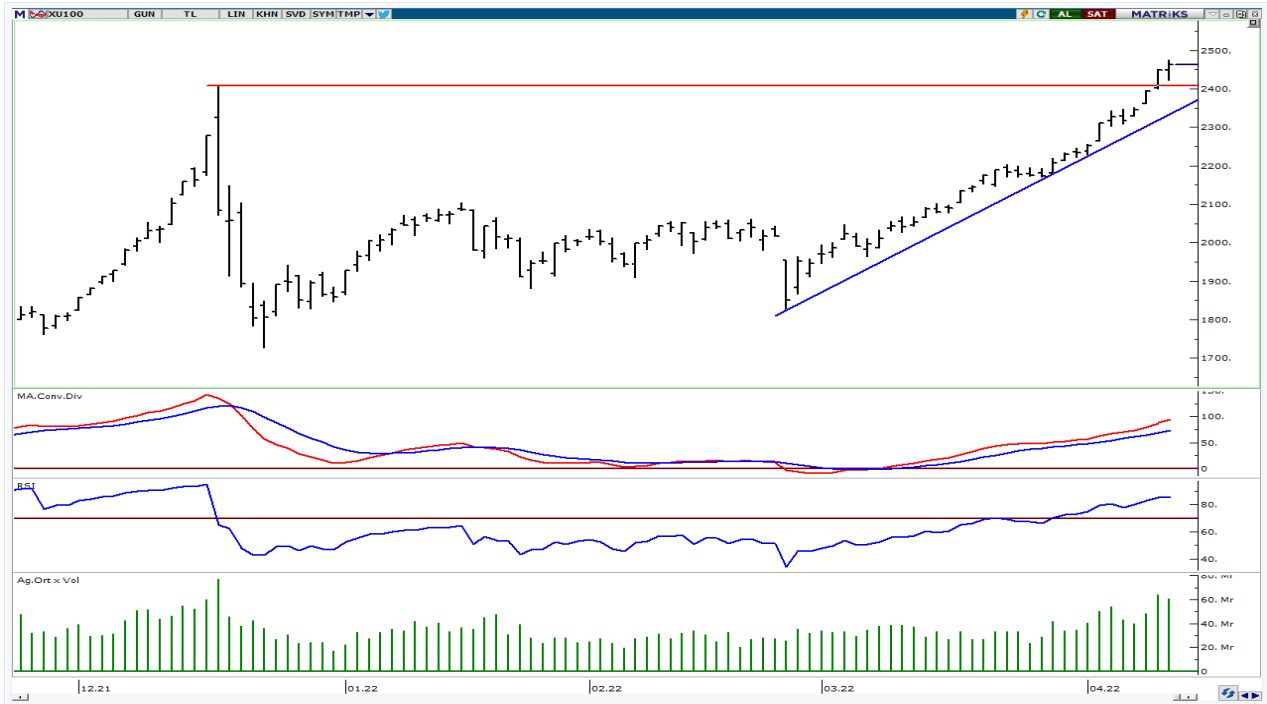

**UYARI:** Burada yer alan yatırım bilgi, yorum ve tavsiyeleri yatırım danışmanlığı kapsamında değildir. Yatırım danışmanlığı hizmeti; aracı kurumlar, portföy yönetim şirketleri, mevduat kabul etmeyen bankalar ile müşteri arasında imzalanacak yatırım danışmanlığı sözleşmesi çerçevesinde sunulmaktadır. Burada yer alan yorum ve tavsiyeler, yorum ve tavsiyede bulun anların kişisel görüşlerine dayanmaktadır. Bu görüşler mali durumunuz ile risk ve getiri tercihlerinize uygun olmayabilir. Bu nedenle, sadece burada yer alan bilgilere dayanılarak yatırım kararı verilmesi beklentilerinize uygun sonuçlar doğurmayabilir.

## VIOP30 Yakın Vade Kontratı

|        | Uzlaşma Fiyatı | Destek-1 | Destek-2 | Destek-3 | Direnç-1 | Direnç-2 | Direnç-3 |
|--------|----------------|----------|----------|----------|----------|----------|----------|
| VIOP30 | 2.782          | 2.770    | 2.740    | 2.650    | 2.800    |          |          |

VIOP30 Yakın Vade Kontratı, günü 2.782 uzlaşma fiyatında alıcılı bir görünüm ile kapattı. Kontrat gün içinde 2.731-2.800 bandında dalgalı hareket etti. Güne satışların etkisinde başlayan kontratta, günün ikinci yarısında alımlar arttı ve kısa vadeli yükselen kanal direnci (2.800) test edildi. Teknik açıdan yukarı yönlü hareketlerde 2.800 direncini takip etmekteyiz. Bu direncin geçilmesi durumunda yukarı yönlü hareketlerin devam edebileceğini tahmin etmekteyiz. Geri çekilmelerde ilk etapta 2.770 desteği izlenebilir. Sonraki önemli seviye olarak 2.740 desteği izlenebilir.

## VIOP30 Yakın Vade Kontratı Grafik



**UYARI:** Burada yer alan yatırım bilgi, yorum ve tavsiyeleri yatırım danışmanlığı kapsamında değildir. Yatırım danışmanlığı hizmeti; aracı kurumlar, portföy yönetim şirketleri, mevduat kabul etmeyen bankalar ile müşteri arasında imzalanacak yatırım danışmanlığı sözleşmesi çerçevesinde sunulmaktadır. Burada yer alan yorum ve tavsiyeler, yorum ve tavsiyede bulun anların kişisel görüşlerine dayanmaktadır. Bu görüşler mali durumunuz ile risk ve getiri tercihlerinize uygun olmayabilir. Bu nedenle, sadece burada yer alan bilgilere dayanılarak yatırım kararı verilmesi beklentilerinize uygun sonuçlar doğurmayabilir.

## USDTRY

|        | Son   | Destek-1 | Destek-2 | Destek-3 | Direnç-1 | Direnç-2 | Direnç-3 |
|--------|-------|----------|----------|----------|----------|----------|----------|
| USDTRY | 14,59 | 14,55    | 14,40    | 14,00    | 14,65    | 14,80    | 15,00    |

USDTRY kurunda dünkü işlemlerde 14,5330-14,6927 bandında satıcı hareket edildi. Dolar/TL'de günün ikinci yarısında gelen satışların etkisi ile kısa vadeli yönde takip ettiğimiz 5 günlük (14,67) ve 22 günlük AO (14,71) altında kapanış yapıldı. Dolar/TL'de geçmişte yatay trend desteği konumunda test edilen 14,65 seviyesini takip etmekteyiz. Bu seviyenin altında kalıcı olunması durumunda 14,55-14,40 desteğine geri çekilme görülebilir. Teknik açıdan 14,65 üzerinde kalıcı olunması durumunda kısa vadede 14,80-15,00 dirençleri gündeme gelebilir.

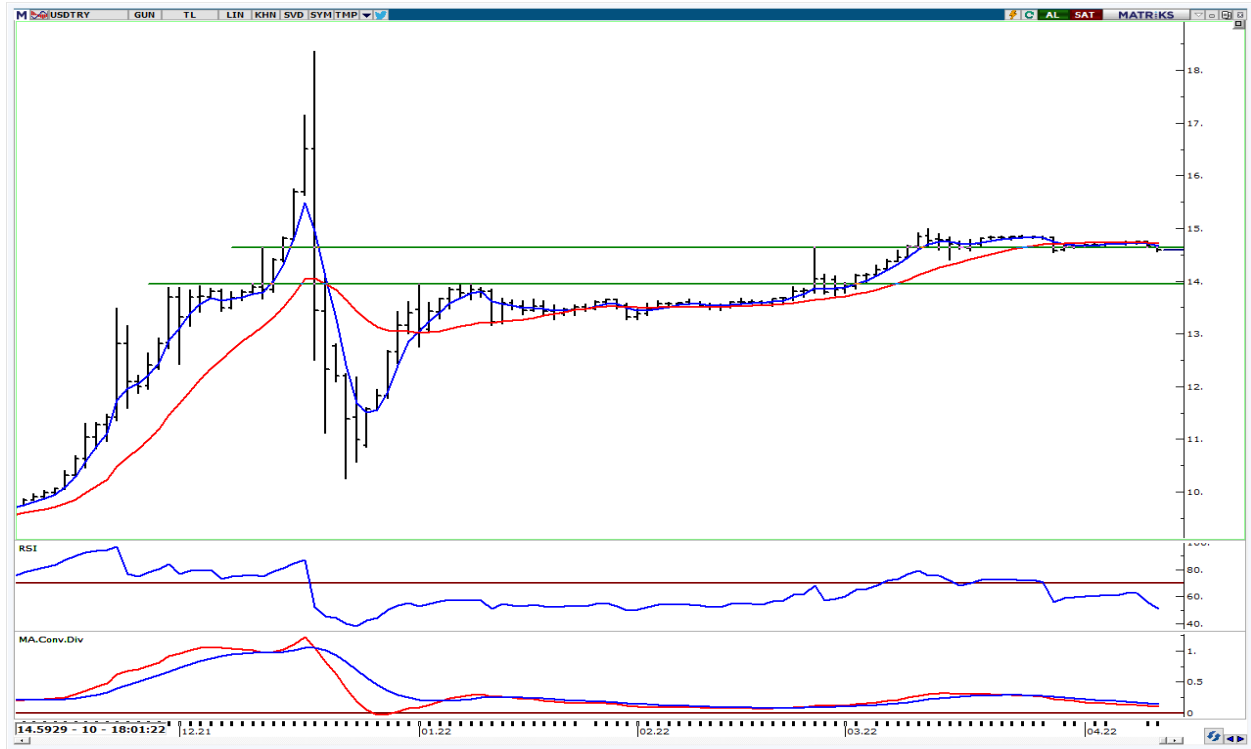

**UYARI:** Burada yer alan yatırım bilgi, yorum ve tavsiyeleri yatırım danışmanlığı kapsamında değildir. Yatırım danışmanlığı hizmeti; aracı kurumlar, portföy yönetim şirketleri, mevduat kabul etmeyen bankalar ile müşteri arasında imzalanacak yatırım danışmanlığı sözleşmesi çerçevesinde sunulmaktadır. Burada yer alan yorum ve tavsiyeler, yorum ve tavsiyede bulun anların kişisel görüşlerine dayanmaktadır. Bu görüşler mali durumunuz ile risk ve getiri tercihlerinize uygun olmayabilir. Bu nedenle, sadece burada yer alan bilgilere dayanılarak yatırım kararı verilmesi beklentilerinize uygun sonuçlar doğurmayabilir.

13.04.2022

GÜNLÜK PARA GİRİŞİ OLAN HİSSELER - İlk 5 Kurum ( TL) 12.04.2022

| Sıra | Hisse  | Kapanış  | Alıcılar Hacim | Satıcılar Hacim | Para Girişi |
|------|--------|----------|----------------|-----------------|-------------|
| 1    | THYAO  | 37.24    | 293,445,700    | -191,674,000    | 101,771,700 |
| 2    | EREGL  | 34.42    | 152,192,600    | -107,958,300    | 44,234,300  |
| 3    | SISE   | 17.27    | 115,570,400    | -90,132,260     | 25,438,140  |
| 4    | FROTO  | 305.50   | 117,757,200    | -92,927,860     | 24,829,340  |
| 5    | ODAS   | 2.27     | 84,207,840     | -62,825,190     | 21,382,650  |
| 6    | PETKM  | 10.47    | 96,380,100     | -76,327,830     | 20,052,270  |
| 7    | ARCLK  | 64.45    | 50,853,380     | -35,644,490     | 15,208,890  |
| 8    | VESTL  | 30.86    | 46,247,370     | -32,631,750     | 13,615,620  |
| 9    | KOZAL  | 158.70   | 91,313,420     | -77,822,090     | 13,491,330  |
| 10   | ASELS  | 27.80    | 70,129,170     | -59,185,560     | 10,943,610  |
| 11   | KLKIM  | 20.92    | 25,934,780     | -16,464,740     | 9,470,040   |
| 12   | BASGZ  | 15.12    | 31,901,310     | -23,426,790     | 8,474,520   |
| 13   | AYDEM  | 9.33     | 27,527,910     | -19,616,360     | 7,911,550   |
| 14   | SKBNK  | 1.16     | 24,482,820     | -16,971,410     | 7,511,410   |
| 15   | MGROS  | 47.72    | 73,693,370     | -66,255,030     | 7,438,340   |
| 16   | MAVI   | 80.00    | 25,808,920     | -18,653,800     | 7,155,120   |
| 17   | TAVHL  | 43.86    | 44,327,080     | -37,216,940     | 7,110,140   |
| 18   | SOKM   | 13.27    | 16,659,160     | -9,649,723      | 7,009,437   |
| 19   | VAKBN  | 4.14     | 57,189,640     | -50,943,380     | 6,246,260   |
| 20   | GMSTRF | 82.84    | 40,170,190     | -33,994,700     | 6,175,490   |
| 21   | VKGYO  | 2.30     | 14,412,220     | -8,334,321      | 6,077,899   |
| 22   | ENJSA  | 15.64    | 27,574,860     | -21,812,020     | 5,762,840   |
| 23   | PGSUS  | 122.80   | 84,091,530     | -79,434,350     | 4,657,180   |
| 24   | OYAKC  | 11.20    | 17,687,310     | -13,063,310     | 4,624,000   |
| 25   | ALARK  | 27.20    | 40,235,720     | -36,098,240     | 4,137,480   |
| 26   | EGEEN  | 1,828.00 | 9,904,772      | -6,021,131      | 3,883,641   |
| 27   | LOGO   | 48.36    | 13,005,280     | -9,352,313      | 3,652,967   |
| 28   | COLLA  | 119.30   | 29,428,380     | -25,788,030     | 3,640,350   |
| 29   | GSRAY  | 3.42     | 13,839,870     | -10,218,600     | 3,621,270   |
| 30   | AYGAZ  | 34.12    | 27,063,000     | -23,582,920     | 3,480,080   |
| 31   | GWIND  | 7.33     | 9,731,786      | -6,356,245      | 3,375,541   |
| 32   | ADESE  | 0.87     | 18,601,250     | -15,445,980     | 3,155,270   |
| 33   | GRSEL  | 8.14     | 7,128,735      | -4,165,707      | 2,963,028   |
| 34   | AFYON  | 4.03     | 8,218,793      | -5,349,569      | 2,869,224   |
| 35   | TTRAK  | 244.00   | 20,459,760     | -17,618,680     | 2,841,080   |
| 36   | IEYHO  | 0.91     | 7,486,612      | -4,645,741      | 2,840,871   |
| 37   | IZMDC  | 2.44     | 7,854,946      | -5,125,189      | 2,729,757   |
| 38   | PETUN  | 25.50    | 9,299,730      | -6,674,856      | 2,624,874   |
| 39   | KARSN  | 5.76     | 25,685,690     | -23,114,990     | 2,570,700   |
| 40   | AGHOL  | 42.56    | 14,448,980     | -12,007,330     | 2,441,650   |

Kaynak: MATRIKS

**UYARI:** Burada yer alan yatırım bilgi, yorum ve tavsiyeleri yatırım danışmanlığı kapsamında değildir. Yatırım danışmanlığı hizmeti; aracı kurumlar, portföy yönetim şirketleri, mevduat kabul etmeyen bankalar ile müşteri arasında imzalanacak yatırım danışmanlığı sözleşmesi çerçevesinde sunulmaktadır. Burada yer alan yorum ve tavsiyeler, yorum ve tavsiyede bulun anların kişisel görüşlerine dayanmaktadır. Bu görüşler mali durumunuz ile risk ve getiri tercihlerinize uygun olmayabilir. Bu nedenle, sadece burada yer alan bilgilere dayanılarak yatırım kararı verilmesi beklentilerinize uygun sonuçlar doğurmayabilir.

13.04.2022

GÜNLÜK PARA ÇIKIŞI OLAN HİSSELER - İlk 5 Kurum ( TL) 12.04.2022

| Sıra | Hisse | Kapanış  | Alıcılar Hacim | Satıcılar Hacim | Para Çıkışı |
|------|-------|----------|----------------|-----------------|-------------|
| 1    | KRDMD | 16.07    | 167,070,500    | -253,368,700    | -86,298,200 |
| 2    | DOHOL | 3.93     | 119,505,800    | -201,747,900    | -82,242,100 |
| 3    | GARAN | 13.73    | 322,149,200    | -385,429,600    | -63,280,400 |
| 4    | AKBNK | 9.11     | 168,941,700    | -231,328,400    | -62,386,700 |
| 5    | TUPRS | 253.30   | 99,056,950     | -148,093,700    | -49,036,750 |
| 6    | TCELL | 22.32    | 49,034,320     | -87,843,700     | -38,809,380 |
| 7    | TOASO | 81.20    | 61,893,820     | -98,281,340     | -36,387,520 |
| 8    | BIMAS | 84.00    | 141,159,600    | -169,799,600    | -28,640,000 |
| 9    | ISCTR | 10.69    | 113,724,900    | -136,301,500    | -22,576,600 |
| 10   | KCHOL | 42.22    | 72,274,520     | -91,533,180     | -19,258,660 |
| 11   | TTKOM | 11.71    | 33,505,840     | -51,624,940     | -18,119,100 |
| 12   | YKBNK | 5.18     | 151,707,000    | -166,006,500    | -14,299,500 |
| 13   | ISFIN | 4.55     | 42,004,010     | -54,477,700     | -12,473,690 |
| 14   | ASUZU | 90.00    | 30,521,730     | -42,775,250     | -12,253,520 |
| 15   | KOZAA | 28.82    | 42,856,860     | -55,077,220     | -12,220,360 |
| 16   | EKGYO | 2.72     | 92,618,440     | -102,060,200    | -9,441,760  |
| 17   | TRILC | 9.37     | 15,032,450     | -24,169,310     | -9,136,860  |
| 18   | AEFES | 29.30    | 13,552,100     | -21,096,010     | -7,543,910  |
| 19   | TRGYO | 6.89     | 14,251,090     | -21,565,740     | -7,314,650  |
| 20   | SASA  | 65.00    | 53,713,900     | -60,272,520     | -6,558,620  |
| 21   | JANTS | 68.90    | 9,690,898      | -15,782,960     | -6,092,062  |
| 22   | BAGFS | 15.90    | 8,131,273      | -13,250,570     | -5,119,297  |
| 23   | KONKA | 19.87    | 14,666,070     | -19,289,630     | -4,623,560  |
| 24   | ULKER | 17.42    | 6,588,458      | -11,004,780     | -4,416,322  |
| 25   | ULUUN | 8.64     | 7,362,167      | -11,148,960     | -3,786,793  |
| 26   | ZOREN | 2.02     | 16,424,660     | -20,060,290     | -3,635,630  |
| 27   | HUNER | 2.65     | 5,603,158      | -9,115,776      | -3,512,618  |
| 28   | BRYAT | 383.20   | 4,044,765      | -7,209,883      | -3,165,118  |
| 29   | KONTR | 134.30   | 7,016,128      | -10,181,030     | -3,164,902  |
| 30   | ISMEN | 20.24    | 11,186,510     | -14,347,160     | -3,160,650  |
| 31   | DOAS  | 61.80    | 3,794,319      | -6,935,427      | -3,141,108  |
| 32   | IHLGM | 0.79     | 7,484,144      | -10,513,370     | -3,029,226  |
| 33   | GUBRF | 86.40    | 21,632,590     | -24,659,290     | -3,026,700  |
| 34   | ZRGYO | 3.00     | 6,586,400      | -9,469,355      | -2,882,955  |
| 35   | DOCO  | 1,169.20 | 8,730,828      | -11,483,390     | -2,752,562  |
| 36   | OYYAT | 48.68    | 4,675,086      | -7,214,130      | -2,539,044  |
| 37   | SMRTG | 15.17    | 7,009,258      | -9,419,154      | -2,409,896  |
| 38   | ACSEL | 37.48    | 11,430,500     | -13,704,150     | -2,273,650  |
| 39   | CIMSA | 35.16    | 6,782,629      | -9,047,354      | -2,264,725  |
| 40   | SAHOL | 21.80    | 229,246,100    | -231,311,300    | -2,065,200  |

Kaynak: MATRIKS

**UYARI:** Burada yer alan yatırım bilgi, yorum ve tavsiyeleri yatırım danışmanlığı kapsamında değildir. Yatırım danışmanlığı hizmeti; aracı kurumlar, portföy yönetim şirketleri, mevduat kabul etmeyen bankalar ile müşteri arasında imzalanacak yatırım danışmanlığı sözleşmesi çerçevesinde sunulmaktadır. Burada yer alan yorum ve tavsiyeler, yorum ve tavsiyede bulun anların kişisel görüşlerine dayanmaktadır. Bu görüşler mali durumunuz ile risk ve getiri tercihlerinize uygun olmayabilir. Bu nedenle, sadece burada yer alan bilgilere dayanılarak yatırım kararı verilmesi beklentilerinize uygun sonuçlar doğurmayabilir.

## PİRAMİT MENKUL KIYMETLER A.Ő.

Gümüşsuyu Mah. İnönü Cad. Işık Apt. No:53 Kat:5 Daire 9-10 Taksim/İstanbul  
Tel: 0212 293 95 00 Faks: 0212 293 95 60

### Balıkesir İrtibat Bürosu

Altıeylül Mah. Keçeci sok. Özcanerİşmerkezi No:17 K:1 Altıeylül/ Balıkesir  
Tel: 0266 245 91 21 Faks: 0266 245 23 34

**Ferdi Uğur Taçkınlar**  
**Araştırma Müdürü**  
**02123953227**

[ugur.tackinlar@piramitmenkul.com.tr](mailto:ugur.tackinlar@piramitmenkul.com.tr)

**Arif Tekin Seğmen**  
**Araştırma Uzmanı**  
**02123953213**

[arif.segmen@piramitmenkul.com.tr](mailto:arif.segmen@piramitmenkul.com.tr)

**Ahmet Ökmen**  
**Araştırma Uzmanı**  
**02123953251**

[ahmet.okmen@piramitmenkul.com.tr](mailto:ahmet.okmen@piramitmenkul.com.tr)



**UYARI:** Burada yer alan yatırım bilgi, yorum ve tavsiyeleri yatırım danışmanlığı kapsamında değildir. Yatırım danışmanlığı hizmeti; aracı kurumlar, portföy yönetim şirketleri, mevduat kabul etmeyen bankalar ile müşteri arasında imzalanacak yatırım danışmanlığı sözleşmesi çerçevesinde sunulmaktadır. Burada yer alan yorum ve tavsiyeler, yorum ve tavsiyede bulun anların kişisel görüşlerine dayanmaktadır. Bu görüşler mali durumunuz ile risk ve getiri tercihlerinize uygun olmayabilir. Bu nedenle, sadece burada yer alan bilgilere dayanılarak yatırım kararı verilmesi beklentilerinize uygun sonuçlar doğurmayabilir.