

12.04.2022

BIST-100

	Kapanış	Destek-1	Destek-2	Destek-3	Direnç-1	Direnç-2	Direnç-3
BIST100	2.449	2.400	2.387	2.300			

BIST100 Endeksi dünkü işlemleri %2,33 oranında sert yükseliş ile 2.449 puandan kapattı. Endeks güne alıcılı bir görünüm ile başladıktan sonra gün içinde 2.400-2.450 bandında hareket etti. Endekste gün sonu alımlar arttı ve tüm zamanların en yükseği (2.450) test edildi. Endeksin yukarı yönlü hareketinde Bankacılık Endeksi'nin %5,93 oranındaki sert yükselişi etkili oldu. Endekste 17 Aralık 2021 tarihinden bu yana en yüksek hacim (63,64mlr TL) kaydedildi. Teknik açıdan bir önceki tarihi zirve seviyesinin hacim destekli geçilmesini olumlu olarak değerlendiriyoruz. Geri çekilmelerde ilk etapta 2.400 desteğini önemsemekteyiz. Sonraki önemli seviye olarak kısa vadeli yönde takip ettiğimiz 5 günlük AO (mavi) 2.387 desteği izlenebilir. Teknik açıdan bu desteklerin korunması ile yukarı yönlü hareketlerin devam edebileceğini tahmin etmekteyiz. USD bazında 1,63 cent seviyesinden başlayan endeks günü 1,66 centten kapattı. Gün içinde 1,63-1,66 cent bandında sert alıcılı hareket edildi. Endekste 1,67 cent seviyesinin üzerine yerleşme olması durumunda geçmişte direnç konumunda test edilen 1,75 cent seviyesinin hedeflenebileceğini tahmin etmekteyiz.

BIST100 Grafik

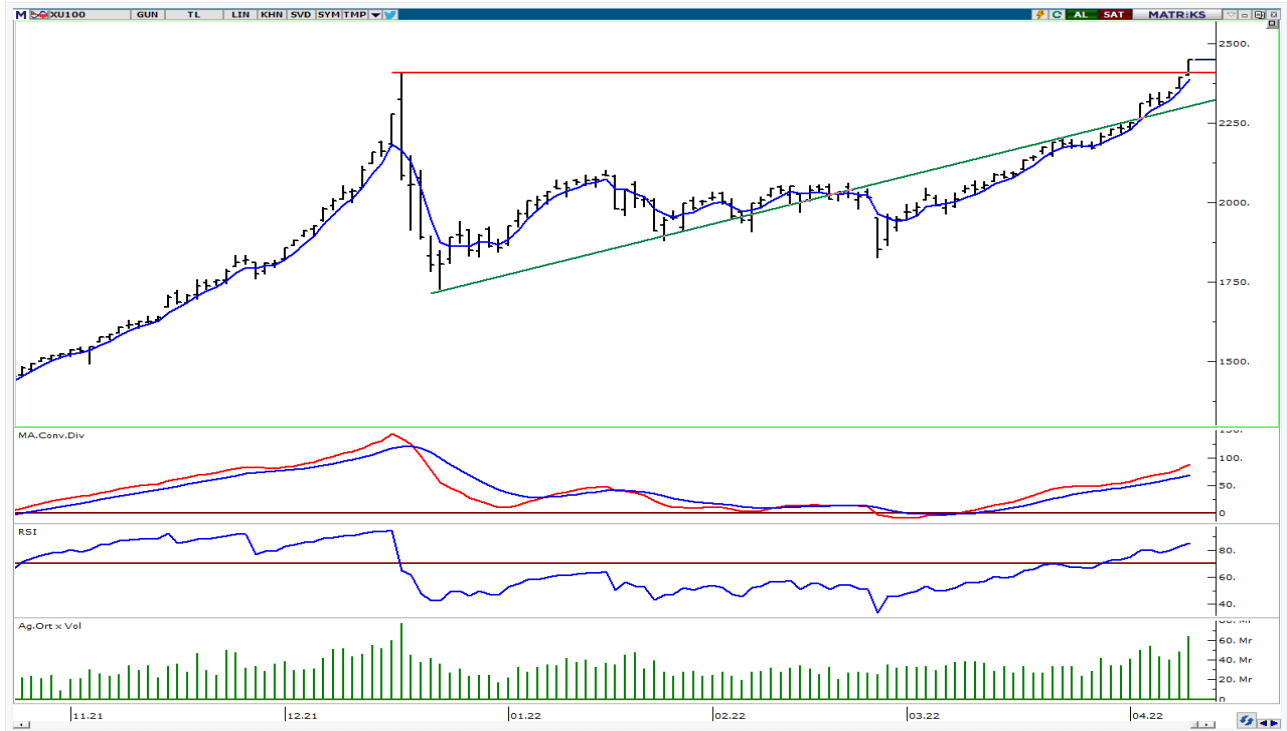

UYARI: Burada yer alan yatırım bilgi, yorum ve tavsiyeleri yatırım danışmanlığı kapsamında değildir. Yatırım danışmanlığı hizmeti; aracı kurumlar, portföy yönetim şirketleri, mevduat kabul etmeyen bankalar ile müşteri arasında imzalanacak yatırım danışmanlığı sözleşmesi çerçevesinde sunulmaktadır. Burada yer alan yorum ve tavsiyeler, yorum ve tavsiyede bulun anların kişisel görüşlerine dayanmaktadır. Bu görüşler mali durumunuz ile risk ve getiri tercihlerinize uygun olmayabilir. Bu nedenle, sadece burada yer alan bilgilere dayanılarak yatırım kararı verilmesi beklentilerinize uygun sonuçlar doğurmayabilir.

VIOP30 Yakın Vade Kontratı

	Uzlaşma Fiyatı	Destek-1	Destek-2	Destek-3	Direnç-1	Direnç-2	Direnç-3
VIOP30	2.765	2.705	2.600	2.500	2.665	2.780	

VIOP30 Yakın Vade Kontratı, günü 2.765 uzlaşma fiyatında alıcılı bir görünüm ile kapattı. Kontrat gün içinde 2.704-2.774 bandında dalgalı hareket etti. Güne hafif alımların etkisinde başlayan kontratta, günün ikinci yarısında artan alımları izledik. Teknik açıdan kısa vadeli yönde takip ettiğimiz 5 günlük AO (2.705) üzerinde kalıcı olunması durumunda pozitif görünüm devam edebilir ve kısa vadeli yükselen kanal direnci (2.780) gündeme gelebilir.

VIOP30 Yakın Vade Kontratı Grafik



UYARI: Burada yer alan yatırım bilgi, yorum ve tavsiyeleri yatırım danışmanlığı kapsamında değildir. Yatırım danışmanlığı hizmeti; aracı kurumlar, portföy yönetim şirketleri, mevduat kabul etmeyen bankalar ile müşteri arasında imzalanacak yatırım danışmanlığı sözleşmesi çerçevesinde sunulmaktadır. Burada yer alan yorum ve tavsiyeler, yorum ve tavsiyede bulun anların kişisel görüşlerine dayanmaktadır. Bu görüşler mali durumunuz ile risk ve getiri tercihlerinize uygun olmayabilir. Bu nedenle, sadece burada yer alan bilgilere dayanılarak yatırım kararı verilmesi beklentilerinize uygun sonuçlar doğurmayabilir.

12.04.2022

USDTRY

	Son	Destek-1	Destek-2	Destek-3	Direnç-1	Direnç-2	Direnç-3
USDTRY	14,69	14,65	14,40	14,10	14,80	15,00	15,60

USDTRY kurunda dünkü işlemlerde 14,6315-14,7566 bandında hareket edildi. Dolar/TL'de kısa vadede 14,65-15,00 bandında sıkışma devam etmektedir. Teknik açıdan geri çekilmelerde 14,65 desteğini önemsemekteyiz. Yukarı yönlü hareketlerde 14,80 ara direnç olmak üzere son dört haftanın zirvesini (15,00) takip etmekteyiz.



UYARI: Burada yer alan yatırım bilgi, yorum ve tavsiyeleri yatırım danışmanlığı kapsamında değildir. Yatırım danışmanlığı hizmeti; aracı kurumlar, portföy yönetim şirketleri, mevduat kabul etmeyen bankalar ile müşteri arasında imzalanacak yatırım danışmanlığı sözleşmesi çerçevesinde sunulmaktadır. Burada yer alan yorum ve tavsiyeler, yorum ve tavsiyede bulun anların kişisel görüşlerine dayanmaktadır. Bu görüşler mali durumunuz ile risk ve getiri tercihlerinize uygun olmayabilir. Bu nedenle, sadece burada yer alan bilgilere dayanılarak yatırım kararı verilmesi beklentilerinize uygun sonuçlar doğurmayabilir.

12.04.2022

GÜNLÜK PARA GİRİŞİ OLAN HİSSELER - İlk 5 Kurum (TL) 11.04.2022

Sıra	Hisse	Kapanış	Alıcılar Hacim	Satıcılar Hacim	Para Girişi
1	GARAN	13.88	562,891,600	-488,765,900	74,125,700
2	DOHOL	3.93	178,105,000	-116,966,000	61,139,000
3	EKGYO	2.76	102,265,100	-63,800,920	38,464,180
4	EREGL	34.36	149,251,800	-113,903,300	35,348,500
5	KRDMD	16.19	228,398,500	-198,783,100	29,615,400
6	THYAO	36.16	217,117,000	-191,656,400	25,460,600
7	TSKB	1.74	122,904,200	-100,398,500	22,505,700
8	PGSUS	117.40	76,784,220	-54,889,640	21,894,580
9	ASELS	27.98	134,299,300	-113,562,800	20,736,500
10	CCOLA	117.30	45,110,540	-27,970,480	17,140,060
11	ISFIN	4.62	47,558,320	-30,617,210	16,941,110
12	AKBNK	9.15	212,213,200	-197,251,500	14,961,700
13	SOKM	12.90	40,999,010	-26,647,390	14,351,620
14	KORDS	38.14	37,024,540	-23,256,700	13,767,840
15	HALKB	5.56	48,244,580	-35,086,290	13,158,290
16	AEFES	29.12	27,808,050	-15,745,920	12,062,130
17	KOZAL	156.20	64,325,090	-53,725,020	10,600,070
18	TRGYO	6.93	23,071,050	-13,602,180	9,468,870
19	TOASO	81.50	51,310,260	-42,297,500	9,012,760
20	PETKM	10.25	65,531,940	-57,142,170	8,389,770
21	HUNER	2.70	18,359,660	-10,120,880	8,238,780
22	BASGZ	14.90	40,588,050	-33,421,700	7,166,350
23	KONKA	18.07	40,189,860	-33,069,790	7,120,070
24	SISE	17.06	82,190,530	-75,167,790	7,022,740
25	SKBNK	1.17	48,110,570	-41,268,590	6,841,980
26	TTRAK	242.90	30,679,160	-24,148,580	6,530,580
27	OYAKC	10.99	24,877,720	-18,739,530	6,138,190
28	MGROS	46.48	36,266,540	-30,994,410	5,272,130
29	ARCLK	63.30	36,837,380	-31,661,150	5,176,230
30	VAKBN	4.14	49,590,870	-44,496,280	5,094,590
31	GLYHO	2.85	38,630,640	-33,816,880	4,813,760
32	BJKAS	4.61	12,090,460	-7,307,594	4,782,866
33	ACSEL	41.26	15,233,540	-11,077,080	4,156,460
34	TTKOM	11.72	51,555,470	-47,486,340	4,069,130
35	BIZIM	15.06	9,502,746	-5,946,542	3,556,204
36	AVGYO	3.28	6,539,973	-3,114,878	3,425,095
37	VESBE	8.55	17,259,320	-13,874,920	3,384,400
38	TUKAS	8.27	7,443,096	-4,138,549	3,304,547
39	BRSAN	29.22	7,953,631	-4,737,275	3,216,356
40	IHLGM	0.82	11,421,650	-8,219,493	3,202,157

Kaynak: MATRIKS

UYARI: Burada yer alan yatırım bilgi, yorum ve tavsiyeleri yatırım danışmanlığı kapsamında değildir. Yatırım danışmanlığı hizmeti; aracı kurumlar, portföy yönetim şirketleri, mevduat kabul etmeyen bankalar ile müşteri arasında imzalanacak yatırım danışmanlığı sözleşmesi çerçevesinde sunulmaktadır. Burada yer alan yorum ve tavsiyeler, yorum ve tavsiyede bulun anların kişisel görüşlerine dayanmaktadır. Bu görüşler mali durumunuz ile risk ve getiri tercihlerinize uygun olmayabilir. Bu nedenle, sadece burada yer alan bilgilere dayanılarak yatırım kararı verilmesi beklentilerinize uygun sonuçlar doğurmayabilir.

12.04.2022

GÜNLÜK PARA ÇIKIŐI OLAN HİSSELER - İlk 5 Kurum (TL) 11.04.2022

Sıra	Hisse	Kapanıő	Alıcılar Hacim	Satıcılar Hacim	Para Çıkıőı
1	SAHOL	20.60	340,550,100	-434,480,200	-93,930,100
2	TUPRS	246.70	103,078,700	-154,677,000	-51,598,300
3	SASA	65.80	154,455,600	-193,841,700	-39,386,100
4	FROTO	306.00	68,553,710	-102,950,900	-34,397,190
5	YKBNK	5.02	183,547,000	-209,011,900	-25,464,900
6	ALARK	27.20	49,261,300	-72,307,020	-23,045,720
7	ODAS	2.18	64,274,610	-84,819,220	-20,544,610
8	KARSN	5.75	83,763,810	-101,240,200	-17,476,390
9	GOZDE	9.91	22,007,020	-36,820,650	-14,813,630
10	AKFGY	3.00	24,317,220	-39,071,140	-14,753,920
11	ISMEN	20.62	29,266,640	-43,680,470	-14,413,830
12	AKSEN	15.82	31,839,390	-43,401,230	-11,561,840
13	ENKAI	16.28	18,368,920	-29,507,490	-11,138,570
14	TURSG	5.55	43,153,630	-53,569,500	-10,415,870
15	BERA	10.59	16,567,250	-25,801,120	-9,233,870
16	HEKTS	21.50	51,691,680	-60,119,500	-8,427,820
17	ENJSA	15.72	39,341,270	-47,101,080	-7,759,810
18	TRCAS	5.19	9,549,966	-16,033,570	-6,483,604
19	VKGYO	2.26	13,328,050	-19,076,480	-5,748,430
20	GUBRF	88.25	42,595,770	-48,204,120	-5,608,350
21	BAGFS	16.27	9,218,875	-14,214,740	-4,995,865
22	CANTE	26.70	6,350,292	-11,197,360	-4,847,068
23	BIMAS	83.50	121,924,200	-126,449,500	-4,525,300
24	VESTL	29.22	28,920,990	-32,653,900	-3,732,910
25	TIRE	13.57	8,505,155	-12,218,020	-3,712,865
26	ITTFH	1.54	7,356,705	-10,876,880	-3,520,175
27	NATEN	60.75	7,140,102	-10,587,530	-3,447,428
28	ESEN	34.58	9,399,877	-12,696,190	-3,296,313
29	ADESE	0.87	13,065,240	-16,286,980	-3,221,740
30	MARTI	1.85	8,698,938	-11,654,380	-2,955,442
31	ICBCT	5.32	3,454,308	-6,179,877	-2,725,569
32	MAVI	77.65	17,723,820	-20,375,530	-2,651,710
33	SMRTG	15.38	7,231,916	-9,874,262	-2,642,346
34	IHGZT	0.72	3,826,974	-6,457,656	-2,630,682
35	PSGYO	14.26	7,535,225	-10,131,300	-2,596,075
36	SARKY	20.50	5,070,280	-7,621,973	-2,551,693
37	BRYAT	388.40	3,896,360	-6,359,737	-2,463,377
38	TKNSA	7.37	6,321,303	-8,763,444	-2,442,141
39	LINK	34.82	3,693,709	-6,109,121	-2,415,412
40	CEMTS	22.66	4,850,601	-7,128,224	-2,277,623

Kaynak: MATRIKS

UYARI: Burada yer alan yatırım bilgi, yorum ve tavsiyeleri yatırım danışmanlığı kapsamında değildir. Yatırım danışmanlığı hizmeti; aracı kurumlar, portföy yönetim şirketleri, mevduat kabul etmeyen bankalar ile müşteri arasında imzalanacak yatırım danışmanlığı sözleşmesi çerçevesinde sunulmaktadır. Burada yer alan yorum ve tavsiyeler, yorum ve tavsiyede bulun anların kişisel görüşlerine dayanmaktadır. Bu görüşler mali durumunuz ile risk ve getiri tercihlerinize uygun olmayabilir. Bu nedenle, sadece burada yer alan bilgilere dayanılarak yatırım kararı verilmesi beklentilerinize uygun sonuçlar doğurmayabilir.

PİRAMİT MENKUL KIYMETLER A.Ő.

Gümüşsuyu Mah. İnönü Cad. IŐık Apt. No:53 Kat:5 Daire 9-10 Taksim/İstanbul
Tel: 0212 293 95 00 Faks: 0212 293 95 60

Balıkesir İrtibat Bürosu

Altıeylül Mah. Keçeci sok. ÖzcanerİŐmerkezi No:17 K:1 Altıeylül/ Balıkesir
Tel: 0266 245 91 21 Faks: 0266 245 23 34

Ferdi Uğur Taçkınlar **AraŐtırma Müdürü** **02123953227**

ugur.tackinlar@piramitmenkul.com.tr

Arif Tekin Seğmen **AraŐtırma Uzmanı** **02123953213**

arif.segmen@piramitmenkul.com.tr

Ahmet Ökmen **AraŐtırma Uzmanı** **02123953251**

ahmet.okmen@piramitmenkul.com.tr



UYARI: Burada yer alan yatırım bilgi, yorum ve tavsiyeleri yatırım danışmanlığı kapsamında deęildir. Yatırım danışmanlığı hizmeti; aracı kurumlar, portföy yönetim şirketleri, mevduat kabul etmeyen bankalar ile müşteri arasında imzalanacak yatırım danışmanlığı sözleşmesi çerçevesinde sunulmaktadır. Burada yer alan yorum ve tavsiyeler, yorum ve tavsiyede bulun anların kişisel görüşlerine dayanmaktadır. Bu görüşler mali durumunuz ile risk ve getiri tercihlerinize uygun olmayabilir. Bu nedenle, sadece burada yer alan bilgilere dayanılarak yatırım kararı verilmesi beklentilerinize uygun sonuçlar doğurmayabilir.