

HAFTALIK BÜLTEN

Yeni Haftanın Gündemi ve Beklentiler

11 Nisan Pazartesi Çin; TÜFE-ÜFE İngiltere; GSYİH, Sanayi Üretimi Türkiye; Cari İşlemler Dengesi (Şubat), İşsizlik Oranı (Şubat)

12 Nisan Salı Japonya; ÜFE Almanya; TÜFE, ZEW Endeksleri Türkiye; Sanayi Üretimi (Şubat), Perakende Satışlar (Şubat) ABD; TÜFE

13 Nisan Çarşamba Çin; Dış Ticaret Dengesi İngiltere; TÜFE-ÜFE Euro Bölgesi; Sanayi Üretimi ABD; ÜFE, Ham Petrol Stokları

14 Nisan Perşembe Türkiye; TCMB Faiz Kararı Euro Bölgesi; AMB Faiz Kararı ABD; Perakende Satışlar, İşsizlik Başvuruları, Michigan Tüketici Güven Endeksi

15 Nisan Cuma Türkiye; Merkezi Yönetim Bütçe Dengesi (Mart), Konut Satışları (Mart), Tarım ÜFE (Mart) ABD; Sanayi Üretimi, Empire State İmalat Endeksi

- Küresel piyasalarda bu hafta ABD'nin mart ayı enflasyon verileri ve ilk çeyrek bilanço dönemini başlatacak büyük bankaların finansalları takip edilecek.

ABD'de salı günü TÜFE, çarşamba günü ise ÜFE verileri yayınlanacak. Tüketici fiyatları şubatta aylık %0,8, yıllık %7,9 artarak yıllık bazda 40 yıllık zirveyi tazelemişti. Piyasanın beklentisi tüketici enflasyonunun geçen ay %8,5 seviyesine yükseldiği yönünde. Şubatta çekirdek göstergelerdeki yükseliş eğilimi de belirgin bir şekilde ivme kazanmıştı. ABD'de salı günü mart TÜFE rakamları ve 29 Nisan'da açıklanacak mart PCE fiyat endeksi Fed'in 3-4 Mayıs toplantısı öncesinde kritik önemdeki son enflasyon verileri olacak. Ancak TÜFE rakamları piyasanın durumunda belirleyici olabilir. Gerçekleşmelerin beklentiye yakın açıklanması durumunda piyasanın mayıs toplantısı için 50bp faiz artırımı beklentisi artacaktır. Fed, parasal sıkılaştırma döngüsüne 15-16 Mart toplantısında 25bp faiz artırımıyla başlamıştı. Toplantı sonrası dönemde yetkililerin önemli ölçüde şahinleşen tonu, yükselmeye devam eden enflasyonla mücadeleye ilişkin daha sert mesajlar vermeleriyle beklentiler daha agresif bir noktaya kaydı. ÜFE'nin şubatta aylık %0,8, yıllık %10,0 artmasıyla yıllık üretici enflasyonu çift haneye çıkmıştı. Özellikle Rusya-Ukrayna savaşından dolayı enerji ve hammadde fiyatlarındaki hızlı artışın etkisiyle yıllık bazda çift haneli fiyat artışlarının geçen ay da devam etmiş olması bekleniyor.

Bu hafta Çin ve İngiltere'den gelecek enflasyon verileri de küresel enflasyon beklentileri açısından önemli olacaktır.

ABD'de 1Ç22 bilanço dönemi bankaların finansallarıyla başlayacak. Çarşamba günü JPMorgan Chase ve BlackRock, perşembe günü Citigroup, Wells Fargo, Morgan Stanley ve Goldman Sachs bilançoları yayınlanacak. Fed'in hızlı bir şekilde faiz artırırken likiditeyi azaltmayı hedeflediği parasal sıkılaştırma planının finans sektörü tarafından nasıl karşılandığına dair sinyaller risk iştahı açısından önemli olacaktır. Geçen hafta yayınlanan Federal Açık Piyasa Komitesi (FOMC) tutanaklarında aylık 95mlr USD tutarında bilanço daraltılmasının uygun olacağı belirtilmişti. Büyük bir ihtimalle mayısta başlanacak daraltmanın yaklaşık 35mlr USD'lik kısmı ipotēğe dayalı menkul kıymetlerden, 60mlr USD kısmı Hazine tahvillerinden oluşacak.

Fed tarafında; FOMC'de oy hakkı bulunan Fed Governörleri Michelle Bowman ile Christopher Waller pazartesi günü, Lael Brainard salı ve Cleveland Fed Başkanı Loretta Mester perşembe günü konuşacak. Fed yetkililerinin sözlü yönlendirmeleri mevcut konjonktürde piyasa beklentileri açısından oldukça önemli.

Avrupa Merkez Bankası (AMB) perşembe günü para politikası toplantısını gerçekleştirecek. Banka son toplantısında parasal genişleme programını bitirme tarihini 4Ç22'den 3Ç22'ye çekerken görece güvercin duruşunu korumuştur. Ancak Euro Bölgesi'nde yıllık TÜFE artışı martta %5,9'dan %7,5'e yükselerek beklentilerin oldukça üzerinde geldi. Ayrıca geçen hafta yayınlanan AMB toplantı tutanakları pek çok üyenin yüksek seyreden enflasyonun para politikasında normalleşme adımlarını gerektirdiğine ilişkin ifadeler yer almıştı. Dolayısıyla perşembe günü toplantıda ya da sonrasında yapılacak basın toplantısında bu yılın sonuna doğru gidilebilecek bir faiz artırımı iması olup olmayacağı izlenecektir. Bu hafta küresel piyasalarda AMB dışında Kanada ve Yeni Zelanda merkez bankalarının para politikası toplantıları takip edilecek.

- Yurt içinde bu hafta yoğun bir veri akışı olacak. Hafta boyunca Türkiye Cumhuriyet Merkez Bankası'nın (TCMB) para politikası toplantısı, cari işlemler dengesi, işsizlik, konut satışları ve bütçe dengesi verileri takip edilecek.

TCMB perşembe günü faiz kararını açıklayacak. 2021 yılının son dört toplantısında toplam 500bp faiz indirimine giden banka mevcut durumda bir hafta vadeli repo faizini %14 seviyesinde tutuyor.

UYARI: Burada yer alan yatırım bilgi, yorum ve tavsiyeleri yatırım danışmanlığı kapsamında değildir. Yatırım danışmanlığı hizmeti; aracı kurumlar, portföy yönetim şirketleri, mevduat kabul etmeyen bankalar ile müşteri arasında imzalanacak yatırım danışmanlığı sözleşmesi çerçevesinde sunulmaktadır. Burada yer alan yorum ve tavsiyeler, yorum ve tavsiyede bulunanların kişisel görüşlerine dayanmaktadır. Bu görüşler mali durumunuz ile risk ve getiri tercihlerinize uygun olmayabilir. Bu nedenle, sadece burada yer alan bilgilere dayanılarak yatırım kararı verilmesi beklentilerinize uygun sonuçlar doğurmayabilir.

Ayrıca TCMB haftanın ilk işlem gününde şubat ayının ödemeler dengesi istatistiklerini yayınlıyacak. Cari işlemler hesabı Ocak 2022 döneminde 7,11mlr USD açık verdi. Önceki yılın aynı döneminde 1,7mlr USD açık verilmişti. Altın ve enerji hariç cari açık ocakta 1,49mlr USD oldu. Ayrıca, pazartesi günü TÜİK tarafından yayınlıanacak şubat ayı iş gücü istatistiklerinde işsizlik oranı takip edilecek. Mevsim etkisinden arındırılmış (MA) işsizlik oranı ocakta önceki aya göre değişmeyerek %11,4 olmuştu. Aynı dönemde MA istihdam oranı 0,2 puan azalarak %46,5 olurken MA genç işsizlik değişmeyerek %21,6 oldu. MA atıl iş gücü oranı 0,1 artışla %22,9 oldu.

TÜİK salı günü şubat ayına ilişkin sanayi üretimi ve perakende satış endekslerini yayınlıyacak. Sanayi üretiminde yıllık bazda artış oranı ocakta %14,4'ten %7,6'ya gerilemişti. Aylık bazda ise %2,4 gerileme olmuştu. Perakende satış hacmindeki yıllık artış ocakta %13,0'ten %7,9'a geriledi. Aylık bazda ise gerileme devam etti.

Haftanın son işlem gününde TÜİK'in açıklıyacağı mart ayına ilişkin konut satış istatistikleri ve tarım ürünleri ÜFE izlenecek. Türkiye genelinde konut satışları şubatta yıllık %20,1 artışla 97 bin 587 adet olarak gerçekleşmişti. Konut satışları Ocak-Şubat döneminde yıllık %22,5 arttı. Tarım ÜFE'de yıllık artış şubatta %52'den %68,49'a yükselmişti. Aylık bazda fiyat artışı %13,74 olmuştu.

Bu hafta ABD'de açıklıanacak enflasyon verileri, Fed'in şahinleşen tonu ve Rusya-Ukrayna savaşında belirsizliğin sürmesi dolayısıyla küresel piyasalarda düşük risk iştahı devam edebilir. Hisse senedi piyasalarından pozitif ayrışan Borsa İstanbul'da yükseliş eğiliminin devam etmesini beklemekteyiz.

Geçtiğimiz Hafta Ne Oldu?

- Avrupa hisse endekslerinde geçen hafta karışık bir görünüm hâkim oldu. DAX Endeksi %1,13 ve CAC 40 Endeksi %2,04 düşerken FTSE 100 Endeksi %1,75 artış kaydetti. EUR/USD paritesi %1,6 düşerek 1,088 düzeyine geriledi. Buna karşın Dolar Endeksi (DXY) %1'in üzerinde artarak 99,8 puana ulaştı. Ayrıca Dolar Endeksi Mayıs 2020'den bu yana ilk defa geçen hafta 100 puanın üzerinde işlem gördü. Geçtiğimiz hafta Avrupa'nın veri akışında Avrupa Merkez Bankası'nın (AMB) mart ayı para politikasına ait tutanakların yayınlıanması önemli yer tuttu. Tutanaklarda üyelerin faiz artırımı için ön koşulların büyük ölçüde karşılandığını değerlendirdikleri görüldü. Ancak Ukrayna'daki savaşın çok fazla belirsizlik taşımasından dolayı toplantıda stagflasyon riskinin de gündemde olduğu belirtildi. İngiltere'de dokuz aylık artış serisini sürdüren konut fiyatları martta aylık %1,4 yükseldi. Nasdaq Bileşik Endeksi %3,86 düşerek ABD hisse endekslerinin aşağı yönlü hareketinde öncü oldu. S&P 500 Endeksi %1,27 ve Dow Jones Endeksi %0,27 düştü. ABD 10 yıllık Hazine tahvili getirisi 31,3bp artarak Şubat 2019'dan bu yana ilk defa %2,7'nin üzerinde haftalık kapanış gerçekleştirdi. Federal Açık Piyasa Komitesi'nin (FOMC) mart toplantısına ilişkin yayınlıan tutanaklarda Fed bilançosunun daraltılmasına ilişkin detaylar yer aldı. Tutanaklarda aylık 95mlr USD tutarında bilanço daraltmanın uygun olacağı belirtilirken söz konusu planın mayısta onaylanması beklentisi de öne çıktı. Bu durumun paralelinde FOMC üyelerinden Fed Başkan Yardımcısı Lael Brainard, Fed'in para politikasında düzenli olarak sıkılaştırmaya devam edeceğini ve mayıs toplantısından itibaren de bilançonun hızlı şekilde küçültüleceğini belirtti. ABD'de işsizlik maaşına başvuruların sayısı 2 Nisan haftasında 1968'den bu yana en düşük seviye olan 166 binde gerçekleşti. Kıymetli madenlerden altın ons bazında %1,12 değerlenerek 1.947USD'ye ulaştı. Brent petrol %1,92 düşerek varil başına 102USD oldu.

- BİST100 Endeksi geçen hafta %6,29 artarak art arda altıncı haftayı primli tamamladı. Gösterge endeks 2.393,39 puan ile geçtiğimiz haftanın en yüksekini hemen altında kapanış yaptı. USD/TRY kuru %0,42'lik artış kaydederken EUR/TRY kuru EUR/USD paritesindeki gerilemeden kaynaklı olarak %1,19 düştü. Gram altın hem kur hem de ons altından destek bularak %1,67 arttı ve 923 TL oldu. Türkiye İstatistik Kurumu'nun (TÜİK) marta ilişkin açıklıdığı verilere göre yıllık tüketici enflasyonu %61,14 ile beklentilerin hafif üzerinde ve son 20 yılın zirvesinde gerçekleşti. Yıllık üretici enflasyonu ise %114,97 seviyesine yükselirken ÜFE-TÜFE arasındaki makas 53,8 puanla rekor tazeledi. Ana gruplardan en yüksek artışı ulaştırma %99,12 ile kaydederken gıda ve alkolsüz içecekler %70,33 ile takip etti. Türkiye Cumhuriyet Merkez Bankası (TCMB) yayınlıdığı fiyat gelişmeleri değerlendirmesinde yıllık tüketici enflasyonundaki artışın alt gruplar geneline yayıldığını belirtti. Ayrıca yılbaşından itibaren emtia fiyatlarında gözlenen artışın jeopolitik gelişmelerle belirginleştiği ifade edildi. TCMB'nin nisan ayı piyasa katılımcıları anketinde cari yıl sonu tüketici enflasyonu beklentisi %40,47'den %46,44'e çıktı.

UYARI: Burada yer alan yatırım bilgi, yorum ve tavsiyeleri yatırım danışmanlığı kapsamında değildir. Yatırım danışmanlığı hizmeti; aracı kurumlar, portföy yönetim şirketleri, mevduat kabul etmeyen bankalar ile müşteri arasında imzalanacak yatırım danışmanlığı sözleşmesi çerçevesinde sunulmaktadır. Burada yer alan yorum ve tavsiyeler, yorum ve tavsiyede bulunanların kişisel görüşlerine dayanmaktadır. Bu görüşler mali durumunuz ile risk ve getiri tercihlerinize uygun olmayabilir. Bu nedenle, sadece burada yer alan bilgilere dayanılarak yatırım kararı verilmesi beklentilerinize uygun sonuçlar doğurmayabilir.

BIST-100 HAFTALIK TEKNİK GÖRÜNÜM

BIST100 Endeksi haftalık bazda %6,29 oranında sert yükseliş ile 2.393 puandan kapattı. Endeks geçtiğimiz haftaya 2.264 puandan başladıktan sonra haftalık bazda 2.264-2.395 aralığında hareket etti. Haftanın ilk yarısında gelen alımların etkisi ile 2.300 seviyesine yükseliş izledik. Haftanın ikinci yarısında pozitif görünüm devam etti ve tüm zamanların kapanış rekoru (2.393) kırıldı. Endeksin yukarı yönlü hareketinde Bankacılık Endeksi'nin haftalık bazdaki %11,81 oranındaki sert yükselişi etkili oldu. Endeksin işlem hacmi haftalık bazda 235,59mlr TL ile yüksek bir tutarda gerçekleşti. Teknik açıdan incelediğimizde, yukarı yönlü hareketlerde tarihi zirve seviyesi (2.406) takip edilebilir. Bu direncin hacim destekli geçilmesi durumunda mevcut güçlenmenin devam edebileceğini tahmin etmekteyiz. Geri çekilmelerde kısa vadeli yönde takip ettiğimiz 5 günlük AO (2.350) desteği izlenebilir. Sonraki önemli seviye olarak 2.300 desteğini takip etmekteyiz. Dolar Bazlı Endeks haftalık bazda 1,54-1,62 cent bandında sert alıcılı hareket etti. Haftanın ikinci yarısında gelen sert alımların etkisi ile 27 Aralık 2021 tarihinden bu yana en yüksek seviyede kapanış yapıldı. Teknik açıdan orta vadeli yönde takip ettiğimiz 200 günlük AO (1,51 cent) üzerinde kalıcı olunması durumunda yukarı yönlü hareketler devam edebilir, geçmişte direnç konumunda test edilen 1,67 cent seviyesi hedeflenebilir.

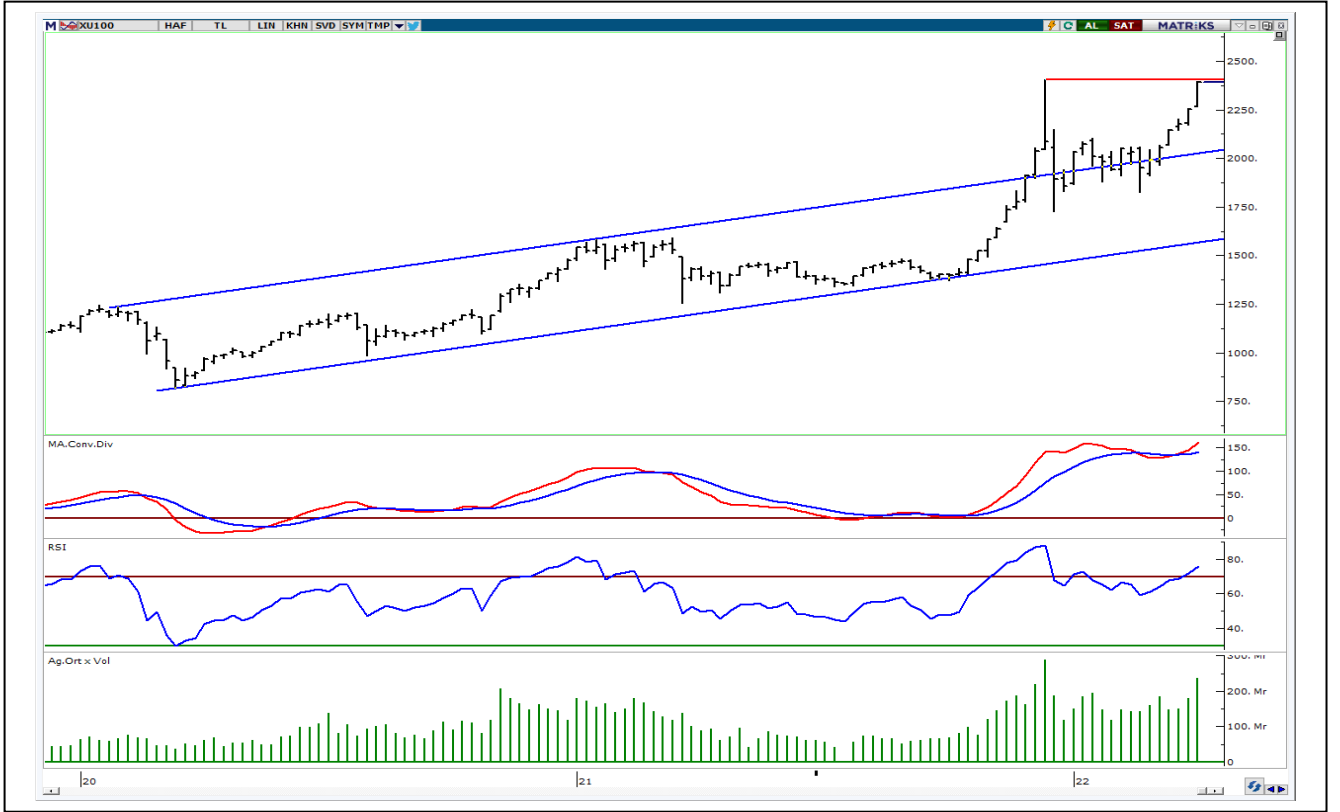

UYARI: Burada yer alan yatırım bilgi, yorum ve tavsiyeleri yatırım danışmanlığı kapsamında değildir. Yatırım danışmanlığı hizmeti; aracı kurumlar, portföy yönetim şirketleri, mevduat kabul etmeyen bankalar ile müşteri arasında imzalanacak yatırım danışmanlığı sözleşmesi çerçevesinde sunulmaktadır. Burada yer alan yorum ve tavsiyeler, yorum ve tavsiyede bulunanların kişisel görüşlerine dayanmaktadır. Bu görüşler mali durumunuz ile risk ve getiri tercihlerinize uygun olmayabilir. Bu nedenle, sadece burada yer alan bilgilere dayanılarak yatırım kararı verilmesi beklentilerinize uygun sonuçlar doğurmayabilir.

HAFTALIK PARA GİRİŞİ OLAN HİSSELER - İlk 5 Kurum (TL)

Sıra	Hisse	Kapanış	Alıcılar Hacim	Satıcılar Hacim	Para Girişi
1	GARAN	13.30	1,028,690,000	-798,080,100	230,609,900
2	PETKM	10.05	278,393,800	-143,917,300	134,476,500
3	TUPRS	244.20	489,425,100	-374,119,900	115,305,200
4	AKBNK	8.50	568,386,700	-491,679,500	76,707,200
5	KOZAA	28.26	195,051,500	-121,136,200	73,915,300
6	KOZAL	152.60	227,181,500	-167,010,400	60,171,100
7	ODAS	2.24	190,476,500	-133,546,300	56,930,200
8	GUBRF	88.05	171,343,100	-120,170,600	51,172,500
9	THYAO	35.32	532,407,600	-482,147,800	50,259,800
10	DOHOL	3.58	117,722,600	-67,927,070	49,795,530
11	AKSEN	15.98	104,353,600	-56,132,610	48,220,990
12	HALKB	5.38	100,274,800	-58,684,870	41,589,930
13	ASELS	27.90	300,790,100	-263,213,400	37,576,700
14	BASGZ	14.50	94,287,200	-64,893,310	29,393,890
15	BIMAS	83.30	331,817,400	-304,186,700	27,630,700
16	KLKIM	21.70	65,689,700	-38,114,700	27,575,000
17	SASA	65.00	209,845,700	-183,475,800	26,369,900
18	TTRAK	240.20	71,609,360	-48,859,570	22,749,790
19	CANTE	27.44	102,175,400	-81,384,160	20,791,240
20	SAHOL	18.74	198,507,800	-179,092,100	19,415,700
21	HEKTS	21.80	125,985,000	-106,592,200	19,392,800
22	GOZDE	9.68	53,875,760	-36,491,930	17,383,830
23	KRDMD	15.76	243,349,900	-228,216,200	15,133,700
24	ADESE	0.87	39,134,680	-24,369,440	14,765,240
25	ISCTR	10.12	164,416,100	-150,940,800	13,475,300
26	TTKOM	11.13	142,711,500	-129,874,000	12,837,500
27	OTKAR	452.00	47,813,180	-34,999,690	12,813,490
28	IHLAS	0.63	43,382,290	-30,950,740	12,431,550
29	DGNMO	2.23	27,916,680	-15,767,540	12,149,140
30	ISGYO	15.31	72,251,340	-60,656,020	11,595,320
31	CEMAS	1.31	55,822,430	-44,405,880	11,416,550
32	ITTFH	1.56	28,146,710	-17,059,930	11,086,780
33	KLGYO	1.11	24,467,020	-13,491,140	10,975,880
34	ALARK	27.64	93,868,470	-83,144,590	10,723,880
35	ALKIM	24.34	23,297,570	-13,172,830	10,124,740
36	METRO	1.20	24,724,270	-15,520,630	9,203,640
37	TAVHL	42.80	102,022,300	-93,190,510	8,831,790
38	TIRE	13.44	23,730,700	-15,065,700	8,665,000
39	AEFES	28.04	44,015,180	-36,159,250	7,855,930
40	LOGO	47.76	27,832,630	-20,145,790	7,686,840

Kaynak: MATRIKS

UYARI: Burada yer alan yatırım bilgi, yorum ve tavsiyeleri yatırım danışmanlığı kapsamında değildir. Yatırım danışmanlığı hizmeti; aracı kurumlar, portföy yönetim şirketleri, mevduat kabul etmeyen bankalar ile müşteri arasında imzalanacak yatırım danışmanlığı sözleşmesi çerçevesinde sunulmaktadır. Burada yer alan yorum ve tavsiyeleri, yorum ve tavsiyede bulunanların kişisel görüşlerine dayanmaktadır. Bu görüşler mali durumunuz ile risk ve getiri tercihlerinize uygun olmayabilir. Bu nedenle, sadece burada yer alan bilgilere dayanılarak yatırım kararı verilmesi beklentilerinize uygun sonuçlar doğurmayabilir.

HAFTALIK PARA ÇIKIŞI OLAN HİSSELER - İlk 5 Kurum (TL)

Sıra	Hisse	Kapanış	Alıcılar Hacim	Satıcılar Hacim	Para Çıkışı
1	FROTO	308.10	167,544,600	-281,531,500	-113,986,900
2	KARSN	5.79	91,821,680	-175,978,700	-84,157,020
3	TCELL	22.12	99,771,970	-148,736,100	-48,964,130
4	KCHOL	41.24	105,108,800	-143,324,700	-38,215,900
5	LIDER	18.67	79,436,910	-117,145,500	-37,708,590
6	EREGL	34.02	368,796,900	-404,563,900	-35,767,000
7	MGROS	46.00	85,346,140	-109,137,700	-23,791,560
8	SOKM	12.39	35,566,620	-57,149,660	-21,583,040
9	YKBNK	4.67	250,653,800	-272,002,500	-21,348,700
10	TURSG	5.45	35,837,290	-52,684,400	-16,847,110
11	DOCO	1,169.00	22,896,020	-39,279,560	-16,383,540
12	AKSA	46.84	37,241,710	-50,222,920	-12,981,210
13	ENJSA	17.20	71,434,220	-81,874,250	-10,440,030
14	NTHOL	11.24	18,346,910	-28,426,180	-10,079,270
15	VAKBN	3.97	106,779,300	-116,621,000	-9,841,700
16	KRDMB	13.77	20,431,640	-30,019,340	-9,587,700
17	AKGRT	3.44	23,231,660	-32,683,870	-9,452,210
18	AKFGY	3.16	17,331,260	-26,351,500	-9,020,240
19	ISFIN	4.20	29,642,480	-37,564,680	-7,922,200
20	DOAS	63.55	66,927,690	-74,776,040	-7,848,350
21	GMSTRF	80.90	104,021,400	-110,789,400	-6,768,000
22	HLGYO	2.06	16,659,580	-23,377,560	-6,717,980
23	YATAS	11.84	13,725,300	-20,359,310	-6,634,010
24	ATATP	67.50	6,070,759	-11,910,730	-5,839,971
25	SISE	16.90	196,308,600	-202,082,200	-5,773,600
26	KRDMA	13.81	18,003,860	-23,644,690	-5,640,830
27	DZGYO	2.42	13,038,470	-18,552,210	-5,513,740
28	IPEKE	19.08	39,744,620	-44,731,620	-4,987,000
29	KZBGY	63.15	65,827,940	-70,444,560	-4,616,620
30	SELEC	12.52	18,339,680	-22,924,710	-4,585,030
31	ISDMR	27.26	10,979,540	-15,542,830	-4,563,290
32	AGHOL	39.06	17,082,350	-21,448,960	-4,366,610
33	MOBTL	1.75	19,250,640	-23,496,730	-4,246,090
34	USDTRF	1,401.60	4,796,635	-8,945,242	-4,148,607
35	BOBET	4.48	19,302,140	-23,315,420	-4,013,280
36	PSGYO	14.40	24,894,860	-28,901,500	-4,006,640
37	BSOKE	2.66	8,862,107	-12,848,850	-3,986,743
38	TRGYO	6.30	26,588,150	-30,433,860	-3,845,710
39	VESTL	28.30	57,270,920	-60,945,500	-3,674,580
40	ALCTL	25.92	5,936,634	-9,450,458	-3,513,824

Kaynak: MATRIKS

UYARI: Burada yer alan yatırım bilgi, yorum ve tavsiyeleri yatırım danışmanlığı kapsamında değildir. Yatırım danışmanlığı hizmeti; aracı kurumlar, portföy yönetim şirketleri, mevduat kabul etmeyen bankalar ile müşteri arasında imzalanacak yatırım danışmanlığı sözleşmesi çerçevesinde sunulmaktadır. Burada yer alan yorum ve tavsiyeler, yorum ve tavsiyede bulunanların kişisel görüşlerine dayanmaktadır. Bu görüşler mali durumunuz ile risk ve getiri tercihlerinize uygun olmayabilir. Bu nedenle, sadece burada yer alan bilgilere dayanılarak yatırım kararı verilmesi beklentilerinize uygun sonuçlar doğurmayabilir.

11 Nisan Pazartesi

Ülke	TSİ	Veri	Dönem	Beklenti	Önceki
Çin	04:30	TÜFE (Aylık)	Mart	-0,10%	0,60%
Çin	04:30	TÜFE (Yıllık)	Mart	1,20%	0,90%
Çin	04:30	ÜFE (Aylık)	Mart		0,50%
Çin	04:30	ÜFE (Yıllık)	Mart	7,90%	8,80%
İngiltere	09:00	GSYH (Aylık)	Şub		0,80%
İngiltere	09:00	GSYH (Yıllık)	Şub		10,00%
İngiltere	09:00	Sanayi Üretimi (Aylık)	Şub	0,30%	0,70%
İngiltere	09:00	Sanayi Üretimi (Yıllık)	Şub	2,10%	2,30%
İngiltere	09:00	Dış Ticaret Dengesi (GBP)	Şub		-16,16B
Türkiye	10:00	Cari İşlemler Dengesi (USD)	Şub	-5,4Mlr	-7,11Mlr
Türkiye	10:00	MD İşsizlik Oranı	Şub		11,40%
Türkiye	13:00	OECD Öncü Göstergeler Endeksi	Mart		101,6

12 Nisan Salı

Ülke	TSİ	Veri	Dönem	Beklenti	Önceki
Japonya	02:50	ÜFE (Aylık)	Mart	0,90%	0,80%
Japonya	02:50	ÜFE (Yıllık)	Mart	9,30%	9,30%
Almanya	09:00	TüFE (Final-Aylık)	Mart	2,50%	2,50%
Almanya	09:00	TÜFE (Final-Yıllık)	Mart	7,30%	7,30%
İngiltere	09:00	İşsizlik Oranı	Şub	3,90%	3,90%
Türkiye	10:00	Perakende Satış Hacmi (Aylık)	Şub		-1,50%
Türkiye	10:00	Perakende Satış Hacmi (Yıllık)	Şub		7,90%
Türkiye	10:00	Sanayi Üretimi (Aylık)	Şub		-2,40%
Türkiye	10:00	Sanayi Üretimi (Yıllık)	Şub	8,80%	7,60%
Almanya	12:00	ZEW Ekonomik Beklenti Endeksi	Nis	-48	-39,3
ABD	15:30	TÜFE (Aylık)	Mart	1,20%	0,80%
ABD	15:30	TÜFE (Yıllık)	Mart	8,50%	7,90%
ABD	21:00	Hazine Bütçe Dengesi (USD)	Mart	-49,5B	-217B

13 Nisan Çarşamba

Ülke	TSİ	Veri	Dönem	Beklenti	Önceki
Çin	05:00	Dış Ticaret Dengesi (USD)	Mart	22,4B	116B
İngiltere	09:00	TÜFE (Aylık)	Mart	0,70%	0,80%
İngiltere	09:00	TÜFE (Yıllık)	Mart	6,70%	6,20%
İngiltere	09:00	ÜFE (Aylık)	Mart	2,50%	1,40%
İngiltere	09:00	ÜFE (Yıllık)	Mart	13,90%	14,70%
İngiltere	09:00	Perakende Fiyat Endeksi (Aylık)	Mart	0,90%	0,80%
İngiltere	09:00	Perakende Fiyat Endeksi (Yıllık)	Mart	8,70%	8,20%
Türkiye	10:00	Dış Ticaret Haddi	Şub		72,80%
İngiltere	11:30	ONS Konut Fiyatları (Aylık)	Şub		0,40%
İngiltere	11:30	ONS Konut Fiyatları (Yıllık)	Şub		9,60%
Euro Bölgesi	12:00	Sanayi Üretimi (Aylık)	Şub	0,10%	0,00%
Euro Bölgesi	12:00	Sanayi Üretimi (Yıllık)	Şub		-1,30%
ABD	15:30	ÜFE (Aylık)	Mart	1,10%	0,80%
ABD	15:30	ÜFE (Yıllık)	Mart	10,50%	10,00%

UYARI: Burada yer alan yatırım bilgi, yorum ve tavsiyeleri yatırım danışmanlığı kapsamında değildir. Yatırım danışmanlığı hizmeti; aracı kurumlar, portföy yönetim şirketleri, mevduat kabul etmeyen bankalar ile müşteri arasında imzalanacak yatırım danışmanlığı sözleşmesi çerçevesinde sunulmaktadır. Burada yer alan yorum ve tavsiyeler, yorum ve tavsiyede bulunanların kişisel görüşlerine dayanmaktadır. Bu görüşler mali durumunuz ile risk ve getiri tercihlerinize uygun olmayabilir. Bu nedenle, sadece burada yer alan bilgilere dayanılarak yatırım kararı verilmesi beklentilerinize uygun sonuçlar doğurmayabilir.

14 Nisan Perşembe

Ülke	TSİ	Veri	Dönem	Beklenti	Önceki
Türkiye	14:00	TCMB Gösterge Faiz Oranı	Nis	14,00%	14,00%
Euro Bölgesi	14:45	ECB Gösterge Faiz Oranı	Nis		0,00%
ABD	15:30	İşsizlik Başvuruları	Haftalık	173K	166K
ABD	15:30	Perakende Satışlar (Aylık)	Mart	0,60%	0,30%
ABD	15:30	Perakende Satışlar (Yıllık)	Mart		17,60%
ABD	17:00	Michigan Tüketici Güven Endeksi (Öncü)	Nis	58,8	59,4

15 Nisan Cuma

Ülke	TSİ	Veri	Dönem	Beklenti	Önceki
ABD	Tüm Gün	Tatil			
Almanya	Tüm Gün	Tatil			
İngiltere	Tüm Gün	Tatil			
Çin	04:30	Yeni Konut Fiyatları (Aylık)	Mart		-0,13%
Çin	04:30	Yeni Konut Fiyatları (Yıllık)	Mart		1,15%
Türkiye	10:00	Konut Satışları	Mart		98K
Türkiye	10:00	Reidin Yeni Konut Fiyat Endeksi (Aylık)	Mart		5,24%
Türkiye	10:00	Reidin Yeni Konut Fiyat Endeksi (Yıllık)	Mart		13,73%
Türkiye	10:00	Tarım ÜFE (Aylık)	Mart		13,74%
Türkiye	10:00	Tarım ÜFE (Yıllık)	Mart		68,49%
Türkiye	11:00	Merkezi Yönetim Bütçe Dengesi (TL)	Mart		69,7Mlr
ABD	15:30	New York Fed İmalat Endeksi	Nis	0,5	-11,8
ABD	16:15	Kapasite Kullanım Oranı	Mart	77,80%	77,60%
ABD	16:15	Sanayi Üretimi (Aylık)	Mart	0,40%	0,50%
ABD	16:15	Sanayi Üretimi (Yıllık)	Mart		7,50%

UYARI: Burada yer alan yatırım bilgi, yorum ve tavsiyeleri yatırım danışmanlığı kapsamında değildir. Yatırım danışmanlığı hizmeti; aracı kurumlar, portföy yönetim şirketleri, mevduat kabul etmeyen bankalar ile müşteri arasında imzalanacak yatırım danışmanlığı sözleşmesi çerçevesinde sunulmaktadır. Burada yer alan yorum ve tavsiyeler, yorum ve tavsiyede bulunanların kişisel görüşlerine dayanmaktadır. Bu görüşler mali durumunuz ile risk ve getiri tercihlerinize uygun olmayabilir. Bu nedenle, sadece burada yer alan bilgilere dayanılarak yatırım kararı verilmesi beklentilerinize uygun sonuçlar doğurmayabilir.

PİRAMİT MENKUL KIYMETLER A.Ş.

Gümüşsuyu Mah. İnönü Cad. Işık Apt. No:53 Kat:5 Daire 9-10 Taksim/İstanbul
Tel: 0212 293 95 00 Faks: 0212 293 95 60

Balıkesir İrtibat Bürosu

Altıeylül Mah. Keçeci sok. Özcanerİşmerkezi No:17 K:1 Altıeylül/ Balıkesir
Tel: 0266 245 91 21 Faks: 0266 245 23 34

Ferdi Uğur Taçkınlar
Araştırma Müdürü
02123953227

ugur.tackinlar@piramitmenkul.com.tr

Arif Tekin Seğmen
Araştırma Uzmanı
02123953213

arif.segmen@piramitmenkul.com.tr

Ahmet Ökmen
Araştırma Uzmanı
02123953251

ahmet.okmen@piramitmenkul.com.tr



UYARI: Burada yer alan yatırım bilgi, yorum ve tavsiyeleri yatırım danışmanlığı kapsamında değildir. Yatırım danışmanlığı hizmeti; aracı kurumlar, portföy yönetim şirketleri, mevduat kabul etmeyen bankalar ile müşteri arasında imzalanacak yatırım danışmanlığı sözleşmesi çerçevesinde sunulmaktadır. Burada yer alan yorum ve tavsiyeler, yorum ve tavsiyede bulunanların kişisel görüşlerine dayanmaktadır. Bu görüşler mali durumunuz ile risk ve getiri tercihlerinize uygun olmayabilir. Bu nedenle, sadece burada yer alan bilgilere dayanılarak yatırım kararı verilmesi beklentilerinize uygun sonuçlar doğurmayabilir.