

## BIST-100

	Kapanış	Destek-1	Destek-2	Destek-3	Direnç-1	Direnç-2	Direnç-3
BIST100	2.345	2.322	2.300	2.255	2.350	2.406	

BIST100 Endeksi dünkü işlemleri %1,24 oranında yükseliş ile 2.345 puandan kapattı. Endeks güne alıcılı bir görünüm ile başladıktan sonra gün içinde 2.329-2.350 bandında dalgalı hareket etti. Endeksin yukarı yönlü hareketinde Bankacılık Endeksi'nin %3,63 oranındaki sert yükselişi etkili oldu. Endeksin işlem hacmi, son iki günlük işlemlerin altına düşerek 39,5mlr TL'ye geriledi. Teknik açıdan kısa vadeli direnç olarak 2.350 seviyesi takip edilebilir. Bu direncin hacim destekli geçilmesi durumunda tarihi zirve seviyesinin (2.406) hedeflenebileceğini tahmin etmekteyiz. Geri çekilmelerde kısa vadeli yönde takip ettiğimiz 5 günlük AO (mavi) 2.322 izlenebilir. Sonraki önemli seviye olarak 2.300 desteği takip edilebilir. USD bazında 1,57 cent seviyesinden başlayan endeks günü 1,59 centten kapattı. Gün içinde 1,57-1,59 cent bandında alıcılı hareket edildi. Teknik açıdan 1,57 cent seviyesinin üzerinde kalıcı olunması durumunda mevcut güçlenmenin devam edebileceğini, 1,67 cent direncinin hedeflenebileceğini düşünmekteyiz. Aşağı yönlü hareketlerde orta vadeli yönde takip ettiğimiz 200 günlük AO (1,50 cent) izlenebilir.

## BIST100 Grafik

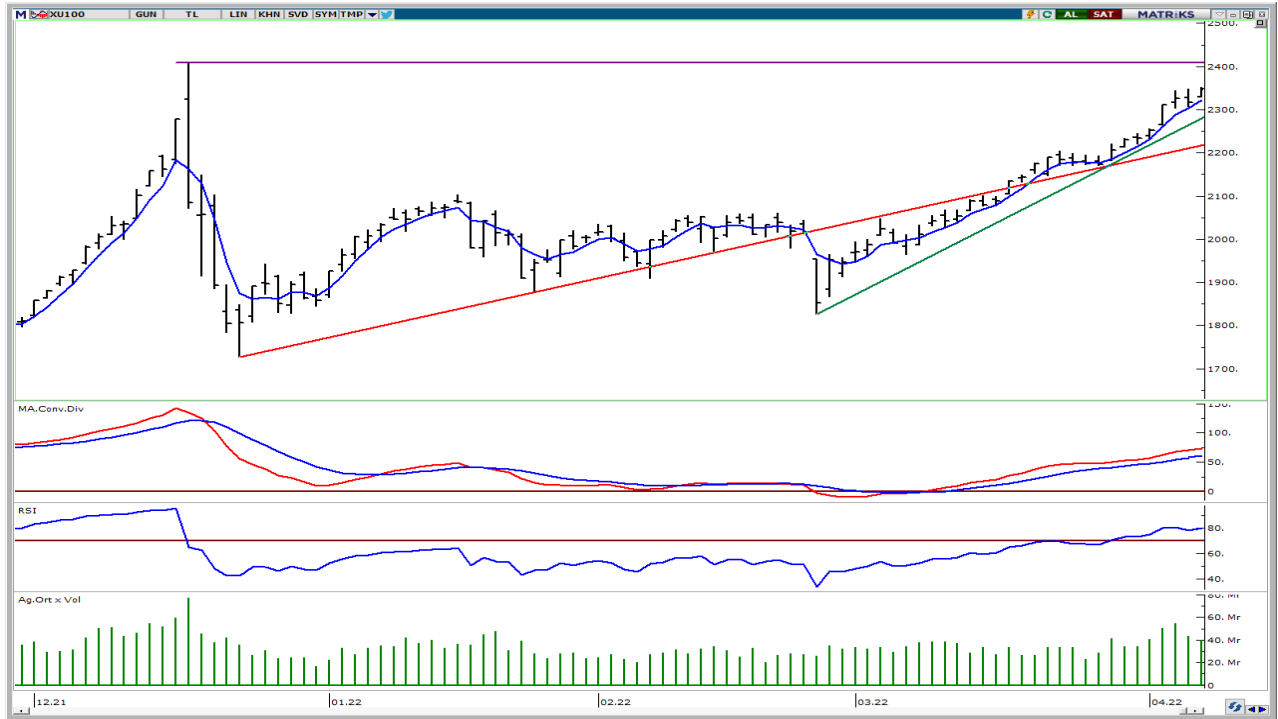

**UYARI:** Burada yer alan yatırım bilgi, yorum ve tavsiyeleri yatırım danışmanlığı kapsamında değildir. Yatırım danışmanlığı hizmeti; aracı kurumlar, portföy yönetim şirketleri, mevduat kabul etmeyen bankalar ile müşteri arasında imzalanacak yatırım danışmanlığı sözleşmesi çerçevesinde sunulmaktadır. Burada yer alan yorum ve tavsiyeler, yorum ve tavsiyede bulun anların kişisel görüşlerine dayanmaktadır. Bu görüşler mali durumunuz ile risk ve getiri tercihlerinize uygun olmayabilir. Bu nedenle, sadece burada yer alan bilgilere dayanılarak yatırım kararı verilmesi beklentilerinize uygun sonuçlar doğurmayabilir.

## VIOP30 Yakın Vade Kontratı

	Uzlaşma Fiyatı	Destek-1	Destek-2	Destek-3	Direnç-1	Direnç-2	Direnç-3
VIOP30	2.646	2.630	2.600	2.500	2.665	2.739	

VIOP30 Yakın Vade Kontratı, günü 2.646 uzlaşma fiyatında alıcılı bir görünüm ile kapattı. Kontrat gün içinde 2.624-2.657 bandında dalgalı hareket etti. Güne hafif alımların etkisinde başlan kontratta, günün ikinci yarısında artan alımları izledik. Teknik açıdan 2.665 seviyesi kısa vadeli direnç konumunda takip edilebilir. Sonraki önemli direnç olarak 2.739 seviyesi izlenebilir. Aşğı yönlü hareketlerde kısa vadeli yönde takip ettiğimiz 5 günlük AO (mavi) 2.630 ve 2.600 desteklerini önemsemekteyiz.

## VIOP30 Yakın Vade Kontratı Grafik



**UYARI:** Burada yer alan yatırım bilgi, yorum ve tavsiyeleri yatırım danışmanlığı kapsamında değildir. Yatırım danışmanlığı hizmeti; aracı kurumlar, portföy yönetim şirketleri, mevduat kabul etmeyen bankalar ile müşteri arasında imzalanacak yatırım danışmanlığı sözleşmesi çerçevesinde sunulmaktadır. Burada yer alan yorum ve tavsiyeler, yorum ve tavsiyede bulun anların kişisel görüşlerine dayanmaktadır. Bu görüşler mali durumunuz ile risk ve getiri tercihlerinize uygun olmayabilir. Bu nedenle, sadece burada yer alan bilgilere dayanılarak yatırım kararı verilmesi beklentilerinize uygun sonuçlar doğurmayabilir.

## USDTRY

	Son	Destek-1	Destek-2	Destek-3	Direnç-1	Direnç-2	Direnç-3
USDTRY	14,74	14,65	14,40	14,10	14,80	15,00	15,60

USDTRY kurunda dünkü işlemlerde 14,6836-14,7676 bandında hareket edildi. Dolar/TL'de kısa vadede 14,65-15,00 bandında sıkışma devam etmektedir. Teknik açıdan geri çekilmelerde 14,65 desteğini önemsemekteyiz. Yukarı yönlü hareketlerde 14,80 ara direnç olmak üzere son dört haftanın zirvesini (15,00) takip etmekteyiz.



**UYARI:** Burada yer alan yatırım bilgi, yorum ve tavsiyeleri yatırım danışmanlığı kapsamında değildir. Yatırım danışmanlığı hizmeti; aracı kurumlar, portföy yönetim şirketleri, mevduat kabul etmeyen bankalar ile müşteri arasında imzalanacak yatırım danışmanlığı sözleşmesi çerçevesinde sunulmaktadır. Burada yer alan yorum ve tavsiyeler, yorum ve tavsiyede bulun anların kişisel görüşlerine dayanmaktadır. Bu görüşler mali durumunuz ile risk ve getiri tercihlerinize uygun olmayabilir. Bu nedenle, sadece burada yer alan bilgilere dayanarak yatırım kararı verilmesi beklentilerinize uygun sonuçlar doğurmayabilir.

08.04.2022

GÜNLÜK PARA GİRİŞİ OLAN HİSSELER - İlk 5 Kurum ( TL) 07.04.2022

Sıra	Hisse	Kapanış	Alıcılar Hacim	Satıcılar Hacim	Para Girişi
1	THYAO	35.62	272,745,000	-196,216,900	76,528,100
2	SISE	16.68	140,107,000	-90,151,270	49,955,730
3	BIMAS	82.00	115,514,200	-94,034,650	21,479,550
4	YKBNK	4.39	247,587,000	-227,357,200	20,229,800
5	KCHOL	39.34	71,136,180	-53,255,540	17,880,640
6	ISFIN	3.97	43,776,270	-27,300,700	16,475,570
7	IHLAS	0.59	33,926,280	-21,374,830	12,551,450
8	BASGZ	14.13	45,543,780	-33,046,360	12,497,420
9	KRDMD	15.82	130,229,100	-118,223,200	12,005,900
10	ISGYO	14.30	30,317,660	-22,674,570	7,643,090
11	SKBNK	1.09	20,558,720	-12,942,080	7,616,640
12	ISCTR	9.61	83,941,470	-76,929,170	7,012,300
13	TSKB	1.55	34,356,370	-27,916,930	6,439,440
14	KLKIM	20.50	23,205,320	-17,033,470	6,171,850
15	PGSUS	108.50	24,337,510	-18,620,890	5,716,620
16	HUNER	2.61	12,481,840	-7,286,454	5,195,386
17	AKBNK	8.04	116,448,300	-111,356,300	5,092,000
18	ADESE	0.82	14,092,560	-9,156,882	4,935,678
19	GARAN	12.61	263,780,700	-258,997,000	4,783,700
20	BUCIM	2.30	17,132,260	-12,349,830	4,782,430
21	ACSEL	38.56	14,597,670	-10,139,210	4,458,460
22	GSRAY	3.29	11,888,880	-7,467,504	4,421,376
23	HALKB	5.16	62,222,630	-57,841,810	4,380,820
24	DYOBY	10.28	10,523,770	-6,180,340	4,343,430
25	KARSN	5.71	30,200,910	-26,217,400	3,983,510
26	OZKGY	8.84	11,559,670	-7,697,221	3,862,449
27	SOKM	12.28	13,488,810	-9,915,060	3,573,750
28	BJKAS	4.33	12,619,900	-9,192,829	3,427,071
29	AYGAZ	31.66	13,051,100	-9,677,144	3,373,956
30	ASUZU	103.00	13,386,150	-10,083,160	3,302,990
31	KONKA	16.59	11,413,340	-8,282,625	3,130,715
32	TUKAS	8.17	9,624,274	-6,496,751	3,127,523
33	HEKTS	20.56	63,700,710	-60,680,400	3,020,310
34	ODAS	2.11	74,519,090	-71,837,130	2,681,960
35	ELITE	18.71	7,001,056	-4,618,702	2,382,354
36	VKGYO	2.02	5,109,019	-2,728,800	2,380,219
37	MAGEN	9.91	10,647,800	-8,272,841	2,374,959
38	MGROS	46.30	19,215,980	-16,893,990	2,321,990
39	TRCAS	5.39	5,461,803	-3,186,722	2,275,081
40	SKTAS	3.72	5,240,114	-2,982,586	2,257,528

Kaynak: MATRIKS

**UYARI:** Burada yer alan yatırım bilgi, yorum ve tavsiyeleri yatırım danışmanlığı kapsamında değildir. Yatırım danışmanlığı hizmeti; aracı kurumlar, portföy yönetim şirketleri, mevduat kabul etmeyen bankalar ile müşteri arasında imzalanacak yatırım danışmanlığı sözleşmesi çerçevesinde sunulmaktadır. Burada yer alan yorum ve tavsiyeler, yorum ve tavsiyede bulun anların kişisel görüşlerine dayanmaktadır. Bu görüşler mali durumunuz ile risk ve getiri tercihlerinize uygun olmayabilir. Bu nedenle, sadece burada yer alan bilgilere dayanılarak yatırım kararı verilmesi beklentilerinize uygun sonuçlar doğurmayabilir.

08.04.2022

GÜNLÜK PARA ÇIKIŐI OLAN HİSSELER - İlk 5 Kurum ( TL) 07.04.2022

Sıra	Hisse	Kapanıő	Alıcılar Hacim	Satıcılar Hacim	Para Çıkıőı
1	FROTO	311.90	71,026,680	-123,403,300	-52,376,620
2	TOASO	80.35	95,901,740	-141,794,200	-45,892,460
3	TUPRS	238.40	82,058,870	-105,074,700	-23,015,830
4	EKGYO	2.56	33,475,400	-49,785,320	-16,309,920
5	TAVHL	42.80	56,277,900	-72,349,430	-16,071,530
6	AKSA	47.48	20,989,610	-32,337,040	-11,347,430
7	PETKM	10.03	63,485,530	-72,614,110	-9,128,580
8	SAHOL	17.35	69,120,810	-77,862,770	-8,741,960
9	TKFEN	22.58	31,426,660	-39,588,120	-8,161,460
10	TURSG	5.42	13,295,510	-21,415,440	-8,119,930
11	DOAS	71.10	38,983,410	-47,083,090	-8,099,680
12	ZOREN	1.87	12,865,920	-20,561,400	-7,695,480
13	AEFES	27.82	10,540,530	-17,736,080	-7,195,550
14	VAKBN	3.80	65,906,850	-72,807,690	-6,900,840
15	MOBTL	1.76	12,831,920	-19,648,920	-6,817,000
16	ALARK	26.32	14,722,400	-21,440,280	-6,717,880
17	VESBE	8.33	12,279,460	-18,256,810	-5,977,350
18	DAPGM	22.34	13,615,700	-19,120,700	-5,505,000
19	VESTL	27.62	23,611,720	-28,514,900	-4,903,180
20	SASA	62.30	48,792,660	-53,610,720	-4,818,060
21	CCOLA	117.00	24,615,840	-29,371,320	-4,755,480
22	TKNSA	7.45	6,634,991	-11,249,960	-4,614,969
23	TTKOM	11.16	30,632,610	-35,216,520	-4,583,910
24	ARCLK	62.55	22,608,770	-26,926,790	-4,318,020
25	ASELS	26.10	69,051,350	-73,354,300	-4,302,950
26	AKSEN	15.04	17,642,000	-21,928,110	-4,286,110
27	GWIND	7.18	4,216,474	-8,257,921	-4,041,447
28	ORGE	7.20	4,717,237	-8,499,113	-3,781,876
29	IPEKE	19.08	30,666,410	-34,412,620	-3,746,210
30	MRGYO	0.94	6,412,908	-9,897,652	-3,484,744
31	TCELL	22.12	51,359,920	-54,834,030	-3,474,110
32	SMRTG	15.12	8,493,322	-11,940,830	-3,447,508
33	MIATK	33.94	4,767,348	-8,110,368	-3,343,020
34	LIDER	19.12	29,413,960	-32,716,800	-3,302,840
35	INVES	31.78	10,541,100	-13,719,490	-3,178,390
36	KATMR	1.38	6,641,825	-9,680,046	-3,038,221
37	ECILC	9.61	7,404,587	-10,435,110	-3,030,523
38	CEMAS	1.28	16,344,170	-19,146,790	-2,802,620
39	DOCO	1,170.30	7,082,167	-9,860,523	-2,778,356
40	ISMEN	19.75	3,903,942	-6,649,754	-2,745,812

Kaynak: MATRIKS

**UYARI:** Burada yer alan yatırım bilgi, yorum ve tavsiyeleri yatırım danışmanlığı kapsamında değildir. Yatırım danışmanlığı hizmeti; aracı kurumlar, portföy yönetim şirketleri, mevduat kabul etmeyen bankalar ile müşteri arasında imzalanacak yatırım danışmanlığı sözleşmesi çerçevesinde sunulmaktadır. Burada yer alan yorum ve tavsiyeler, yorum ve tavsiyede bulun anların kişisel görüşlerine dayanmaktadır. Bu görüşler mali durumunuz ile risk ve getiri tercihlerinize uygun olmayabilir. Bu nedenle, sadece burada yer alan bilgilere dayanılarak yatırım kararı verilmesi beklentilerinize uygun sonuçlar doğurmayabilir.

## PİRAMİT MENKUL KIYMETLER A.Ő.

Gümüşsuyu Mah. İnönü Cad. Işık Apt. No:53 Kat:5 Daire 9-10 Taksim/İstanbul  
Tel: 0212 293 95 00 Faks: 0212 293 95 60

### Balıkesir İrtibat Bürosu

Altıeylül Mah. Keçeci sok. Özcanerİşmerkezi No:17 K:1 Altıeylül/ Balıkesir  
Tel: 0266 245 91 21 Faks: 0266 245 23 34

**Ferdi Uğur Taçkınlar**  
**Araştırma Müdürü**  
**02123953227**

[ugur.tackinlar@piramitmenkul.com.tr](mailto:ugur.tackinlar@piramitmenkul.com.tr)

**Arif Tekin Seğmen**  
**Araştırma Uzmanı**  
**02123953213**

[arif.segmen@piramitmenkul.com.tr](mailto:arif.segmen@piramitmenkul.com.tr)

**Ahmet Ökmen**  
**Araştırma Uzmanı**  
**02123953251**

[ahmet.okmen@piramitmenkul.com.tr](mailto:ahmet.okmen@piramitmenkul.com.tr)



**UYARI:** Burada yer alan yatırım bilgi, yorum ve tavsiyeleri yatırım danışmanlığı kapsamında değildir. Yatırım danışmanlığı hizmeti; aracı kurumlar, portföy yönetim şirketleri, mevduat kabul etmeyen bankalar ile müşteri arasında imzalanacak yatırım danışmanlığı sözleşmesi çerçevesinde sunulmaktadır. Burada yer alan yorum ve tavsiyeler, yorum ve tavsiyede bulun anların kişisel görüşlerine dayanmaktadır. Bu görüşler mali durumunuz ile risk ve getiri tercihlerinize uygun olmayabilir. Bu nedenle, sadece burada yer alan bilgilere dayanılarak yatırım kararı verilmesi beklentilerinize uygun sonuçlar doğurmayabilir.