

BIST-100

	Kapanış	Destek-1	Destek-2	Destek-3	Direnç-1	Direnç-2	Direnç-3
BIST100	2.326	2.300	2.290	2.220	2.406		

BIST100 Endeksi dünkü işlemleri %0,64 oranında yükseliş ile 2.326 puandan kapattı. Endeks güne hafif artı bir görünüm ile başladıktan sonra gün içinde 2.303-2.343 bandında dalgalı hareket etti. Endeksin işlem hacmi 54,36mlr TL ile yüksek bir tutarda gerçekleşti. Endeksin yukarı yönlü hareketinde Ulaştırma Endeksi'nin %2,44 oranındaki sert yükselişi etkili oldu. Günün ilk yarısında güçlü alımların etkisi ile 2.343 seviyelerine yükseliş yaşansa da gün sonu gelen kâr satışlarının etkili olduğu izledik. Teknik bakımdan yukarı yönlü hareketlerde tüm zamanların en yükseğini (2.406) takip etmekteyiz. Endekste geri çekilmelerde 2.300 seviyesini ve kısa vadeli yönde takip ettiğimiz 5 günlük AO (mavi) 2.290 desteklerini önemsemekteyiz. Sonraki önemli seviye olarak 2.220 desteği izlenebilir. USD bazında 1,57 cent seviyesinden başlayan endeks günü 1,57 centten kapattı. Gün içinde 1,56-1,59 cent bandında alıcılı hareket edildi. Teknik açıdan 1,57 cent seviyesinin üzerinde kalıcı olunması durumunda güçlenmenin devam edebileceğini, 1,67 cent direncinin hedeflenebileceğini tahmin etmekteyiz. Aşağı yönlü hareketlerde orta vadeli yönde takip ettiğimiz 200 günlük AO (1,50 cent) izlenebilir.

BIST100 Grafik

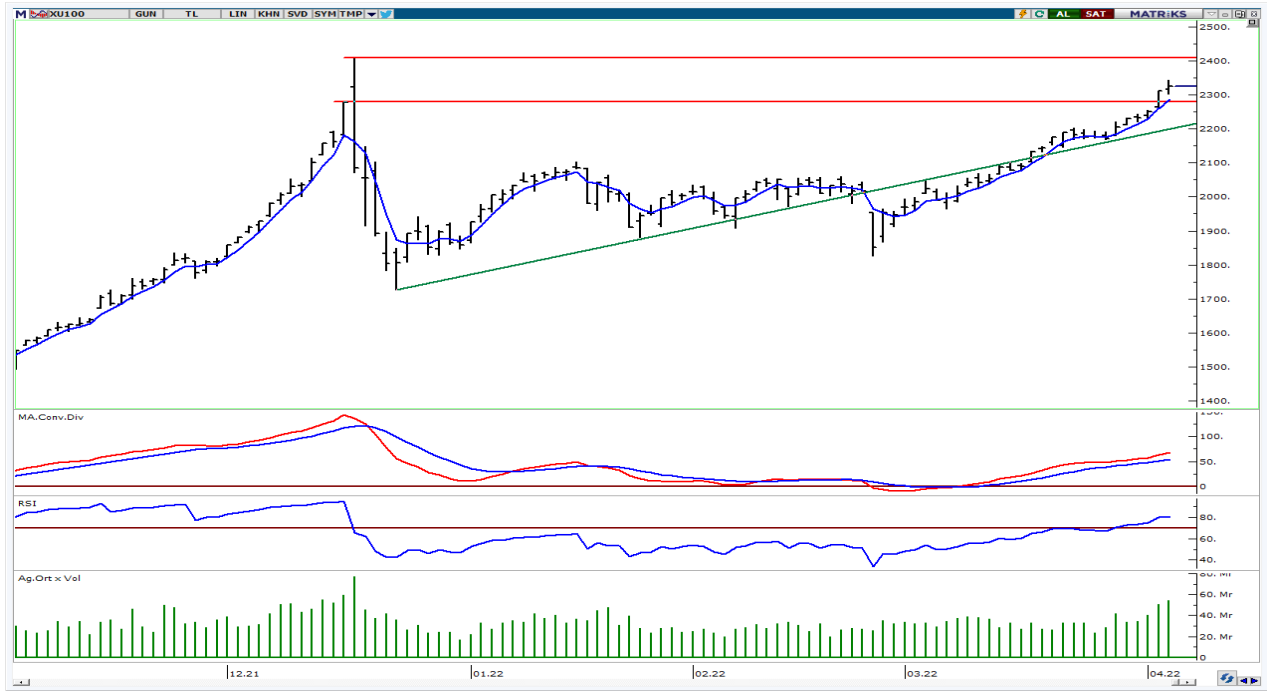

UYARI: Burada yer alan yatırım bilgi, yorum ve tavsiyeleri yatırım danışmanlığı kapsamında değildir. Yatırım danışmanlığı hizmeti; aracı kurumlar, portföy yönetim şirketleri, mevduat kabul etmeyen bankalar ile müşteri arasında imzalanacak yatırım danışmanlığı sözleşmesi çerçevesinde sunulmaktadır. Burada yer alan yorum ve tavsiyeler, yorum ve tavsiyede bulun anların kişisel görüşlerine dayanmaktadır. Bu görüşler mali durumunuz ile risk ve getiri tercihlerinize uygun olmayabilir. Bu nedenle, sadece burada yer alan bilgilere dayanılarak yatırım kararı verilmesi beklentilerinize uygun sonuçlar doğurmayabilir.

VIOP30 Yakın Vade Kontratı

	Uzlaşma Fiyatı	Destek-1	Destek-2	Destek-3	Direnç-1	Direnç-2	Direnç-3
VIOP30	2.638	2.600	2.500	2.465	2.644	2.739	

VIOP30 Yakın Vade Kontratı, günü 2.638 uzlaşma fiyatından hafif artı bir görünüm ile kapattı. Kontrat gün içinde 2.610-2.665 bandında dalgalı hareket etti. Güne hafif alımların etkisinde başlayan kontratta, günün ikinci yarısında gelen kâr satışlarının etkili olduğunu izledik. Teknik bakımdan yukarı yönlü hareketlerde geçmişte direnç konumunda test edilen 2.644-2.739 seviyelerini takip etmekteyiz. Geri çekilmelerde kısa vadeli yönde takip ettiğimiz 5 günlük AO (mavi) 2.600 izlenebilir.

VIOP30 Yakın Vade Kontratı Grafik



UYARI: Burada yer alan yatırım bilgi, yorum ve tavsiyeleri yatırım danışmanlığı kapsamında değildir. Yatırım danışmanlığı hizmeti; aracı kurumlar, portföy yönetim şirketleri, mevduat kabul etmeyen bankalar ile müşteri arasında imzalanacak yatırım danışmanlığı sözleşmesi çerçevesinde sunulmaktadır. Burada yer alan yorum ve tavsiyeler, yorum ve tavsiyede bulun anların kişisel görüşlerine dayanmaktadır. Bu görüşler mali durumunuz ile risk ve getiri tercihlerinize uygun olmayabilir. Bu nedenle, sadece burada yer alan bilgilere dayanılarak yatırım kararı verilmesi beklentilerinize uygun sonuçlar doğurmayabilir.

06.04.2022

USDTRY

	Son	Destek-1	Destek-2	Destek-3	Direnç-1	Direnç-2	Direnç-3
USDTRY	14,72	14,65	14,40	14,10	14,80	15,00	15,60

USDTRY kurunda dünkü işlemlerde 14,6620-14,7314 bandında hareket edildi. Dolar/TL'de kısa vadede 14,65-15,00 bandında sıkışma devam etmektedir. Teknik açıdan geri çekilmelerde 14,65 desteğini önemsemekteyiz. Yukarı yönlü hareketlerde 14,80 ara direnç olmak üzere son üç haftanın zirvesini (15,00) takip etmekteyiz.

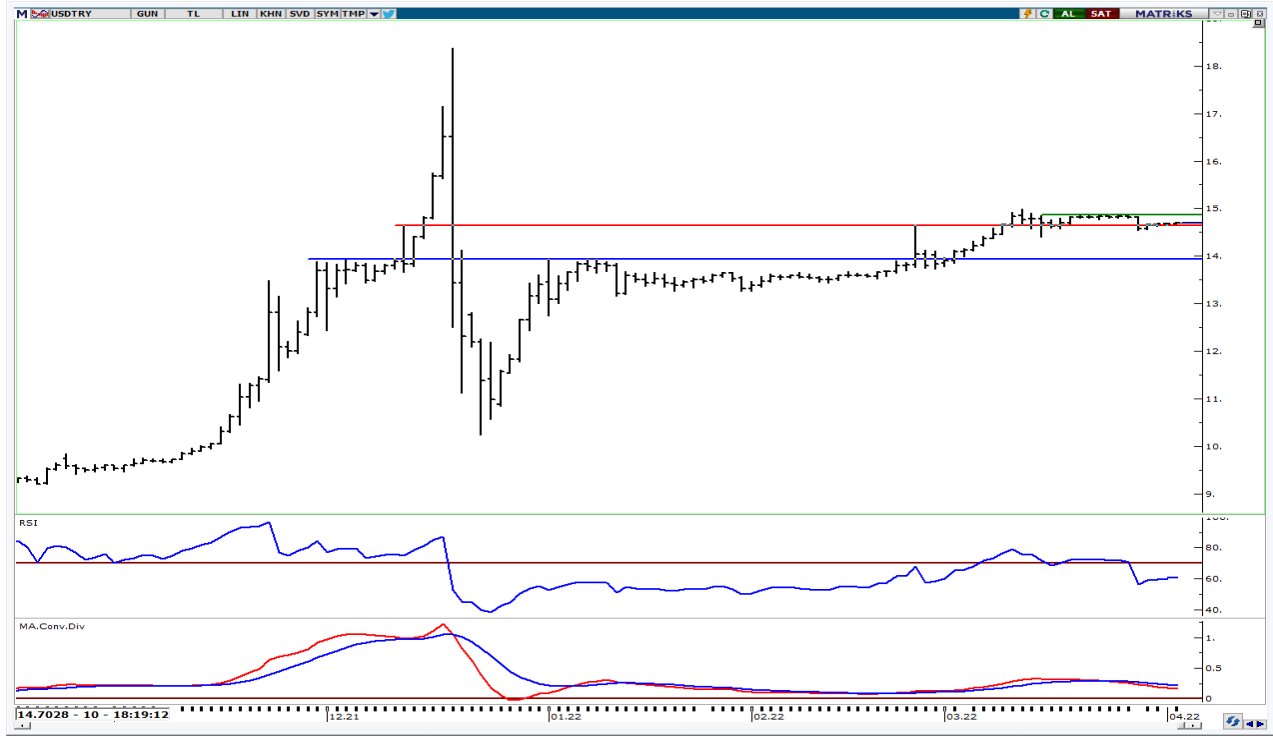

UYARI: Burada yer alan yatırım bilgi, yorum ve tavsiyeleri yatırım danışmanlığı kapsamında değildir. Yatırım danışmanlığı hizmeti; aracı kurumlar, portföy yönetim şirketleri, mevduat kabul etmeyen bankalar ile müşteri arasında imzalanacak yatırım danışmanlığı sözleşmesi çerçevesinde sunulmaktadır. Burada yer alan yorum ve tavsiyeler, yorum ve tavsiyede bulun anların kişisel görüşlerine dayanmaktadır. Bu görüşler mali durumunuz ile risk ve getiri tercihlerinize uygun olmayabilir. Bu nedenle, sadece burada yer alan bilgilere dayanılarak yatırım kararı verilmesi beklentilerinize uygun sonuçlar doğurmayabilir.

06.04.2022

GÜNLÜK PARA GİRİŞİ OLAN HİSSELER - İlk 5 Kurum (TL) 05.04.2022

Sıra	Hisse	Kapanış	Alıcılar Hacim	Satıcılar Hacim	Para Girişi
1	PETKM	9.75	103,088,900	-66,793,560	36,295,340
2	ASELS	26.02	156,133,200	-127,788,800	28,344,400
3	AKBNK	7.68	140,960,400	-120,115,600	20,844,800
4	ODAS	1.91	103,644,200	-84,046,590	19,597,610
5	EKGYO	2.59	92,950,760	-73,511,090	19,439,670
6	AKSEN	14.54	60,764,990	-42,464,180	18,300,810
7	EREGL	34.60	123,204,300	-107,011,100	16,193,200
8	KOZAL	156.10	62,931,860	-49,023,360	13,908,500
9	TKFEN	22.82	47,918,420	-35,267,310	12,651,110
10	YKBNK	4.21	84,614,940	-72,680,410	11,934,530
11	PGSUS	108.60	35,193,710	-23,435,170	11,758,540
12	ALARK	24.62	34,390,320	-26,074,310	8,316,010
13	ARCLK	62.30	43,177,060	-35,224,790	7,952,270
14	KARSN	5.66	36,156,230	-28,289,960	7,866,270
15	CEMAS	1.19	17,181,840	-9,315,906	7,865,934
16	KOZAA	28.40	52,395,810	-44,580,790	7,815,020
17	ENKAI	16.30	29,233,100	-22,129,630	7,103,470
18	VESTL	27.70	44,610,640	-38,140,170	6,470,470
19	HEKTS	18.37	44,920,290	-39,538,030	5,382,260
20	YKSLN	8.32	12,069,140	-6,700,045	5,369,095
21	VAKBN	3.77	52,733,220	-47,462,210	5,271,010
22	BASGZ	13.40	25,446,870	-20,286,350	5,160,520
23	TTRAK	241.00	17,656,530	-12,928,600	4,727,930
24	MERCN	12.79	9,415,491	-4,782,376	4,633,115
25	CCOLA	117.30	41,223,170	-36,936,210	4,286,960
26	TKNSA	7.43	24,026,390	-19,746,770	4,279,620
27	KLGYO	1.05	12,097,100	-8,044,027	4,053,073
28	SELEC	12.60	17,605,170	-13,633,950	3,971,220
29	ALKIM	24.50	12,302,120	-8,416,864	3,885,256
30	AKSGY	2.29	13,760,840	-9,884,875	3,875,965
31	EGEEN	1,809.90	11,095,950	-7,314,226	3,781,724
32	TEKTU	1.63	8,164,810	-4,477,315	3,687,495
33	OYAKC	9.90	23,933,890	-20,304,080	3,629,810
34	HALKB	5.05	48,026,240	-44,503,600	3,522,640
35	DGNMO	2.12	9,858,500	-6,400,716	3,457,784
36	ULUUN	8.15	8,140,440	-4,722,631	3,417,809
37	TEZOL	16.12	10,702,860	-7,849,496	2,853,364
38	DOAS	63.70	13,206,520	-10,518,400	2,688,120
39	IEYHO	0.85	8,141,281	-5,563,123	2,578,158
40	TRILC	8.97	8,717,401	-6,151,684	2,565,717

Kaynak: MATRIKS

UYARI: Burada yer alan yatırım bilgi, yorum ve tavsiyeleri yatırım danışmanlığı kapsamında değildir. Yatırım danışmanlığı hizmeti; aracı kurumlar, portföy yönetim şirketleri, mevduat kabul etmeyen bankalar ile müşteri arasında imzalanacak yatırım danışmanlığı sözleşmesi çerçevesinde sunulmaktadır. Burada yer alan yorum ve tavsiyeler, yorum ve tavsiyede bulun anların kişisel görüşlerine dayanmaktadır. Bu görüşler mali durumunuz ile risk ve getiri tercihlerinize uygun olmayabilir. Bu nedenle, sadece burada yer alan bilgilere dayanılarak yatırım kararı verilmesi beklentilerinize uygun sonuçlar doğurmayabilir.

06.04.2022

GÜNLÜK PARA ÇIKIŐI OLAN HİSSELER - İlk 5 Kurum (TL) 05.04.2022

Sıra	Hisse	Kapanıő	Alıcılar Hacim	Satıcılar Hacim	Para Çıkıőı
1	TUPRS	241.00	139,575,000	-200,586,300	-61,011,300
2	GARAN	12.49	248,340,300	-290,874,600	-42,534,300
3	KRDMD	15.81	107,098,900	-145,222,800	-38,123,900
4	FROTO	313.90	81,366,220	-115,717,600	-34,351,380
5	LIDER	18.65	37,667,100	-67,332,660	-29,665,560
6	THYAO	34.50	167,443,900	-190,643,500	-23,199,600
7	SAHOL	17.40	46,160,130	-63,416,480	-17,256,350
8	SISE	16.54	79,837,810	-95,271,060	-15,433,250
9	TAVHL	41.84	42,645,350	-54,159,870	-11,514,520
10	TCELL	22.50	33,388,840	-44,860,190	-11,471,350
11	MGROS	46.34	23,231,430	-34,690,250	-11,458,820
12	SOKM	12.36	15,976,330	-25,995,190	-10,018,860
13	DOHOL	3.47	53,614,150	-60,609,430	-6,995,280
14	AYGAZ	30.26	10,893,390	-17,548,390	-6,655,000
15	IPEKE	19.12	29,062,430	-35,077,100	-6,014,670
16	ASUZU	96.30	30,438,870	-36,246,600	-5,807,730
17	TURSG	5.50	12,479,120	-18,016,250	-5,537,130
18	ENJSA	16.71	18,191,870	-22,969,760	-4,777,890
19	DOCO	1,199.80	9,094,893	-13,617,670	-4,522,777
20	TSKB	1.50	10,887,300	-15,360,390	-4,473,090
21	KCHOL	39.84	45,042,610	-49,463,560	-4,420,950
22	ECILC	9.32	6,751,991	-10,878,220	-4,126,229
23	ADESE	0.80	15,323,380	-19,258,080	-3,934,700
24	ISCTR	9.21	53,546,020	-57,432,670	-3,886,650
25	GUBRF	84.50	31,967,060	-35,764,600	-3,797,540
26	SASA	61.20	59,984,610	-63,736,320	-3,751,710
27	FENER	31.00	9,376,246	-13,061,150	-3,684,904
28	ATATP	69.60	3,810,652	-7,191,938	-3,381,286
29	ZOREN	1.87	9,068,785	-12,320,460	-3,251,675
30	VERTU	23.90	8,030,072	-11,265,490	-3,235,418
31	NTGAZ	6.84	3,750,858	-6,797,944	-3,047,086
32	BIMAS	81.95	140,844,700	-143,606,400	-2,761,700
33	TUKAS	7.84	4,300,086	-6,795,996	-2,495,910
34	BJKAS	4.08	8,779,994	-11,245,660	-2,465,666
35	KTSKR	32.48	4,066,091	-6,418,317	-2,352,226
36	OTKAR	443.00	20,570,190	-22,719,630	-2,149,440
37	INTEM	64.25	3,222,844	-5,370,812	-2,147,968
38	CEOEM	11.88	6,235,593	-8,363,173	-2,127,580
39	BRISA	28.46	5,694,791	-7,763,666	-2,068,875
40	CEMTS	21.80	2,614,221	-4,576,003	-1,961,782

Kaynak: MATRIKS

UYARI: Burada yer alan yatırım bilgi, yorum ve tavsiyeleri yatırım danışmanlığı kapsamında değildir. Yatırım danışmanlığı hizmeti; aracı kurumlar, portföy yönetim şirketleri, mevduat kabul etmeyen bankalar ile müşteri arasında imzalanacak yatırım danışmanlığı sözleşmesi çerçevesinde sunulmaktadır. Burada yer alan yorum ve tavsiyeler, yorum ve tavsiyede bulun anların kişisel görüşlerine dayanmaktadır. Bu görüşler mali durumunuz ile risk ve getiri tercihlerinize uygun olmayabilir. Bu nedenle, sadece burada yer alan bilgilere dayanılarak yatırım kararı verilmesi beklentilerinize uygun sonuçlar doğurmayabilir.

PİRAMİT MENKUL KIYMETLER A.Ő.

Gümüşsuyu Mah. İnönü Cad. IŐık Apt. No:53 Kat:5 Daire 9-10 Taksim/İstanbul
Tel: 0212 293 95 00 Faks: 0212 293 95 60

Balıkesir İrtibat Bürosu

Altıeylül Mah. Keçeci sok. ÖzcanerİŐmerkezi No:17 K:1 Altıeylül/ Balıkesir
Tel: 0266 245 91 21 Faks: 0266 245 23 34

Ferdi Uğur Taçkınlar
AraŐtırma Müdürü
02123953227

ugur.tackinlar@piramitmenkul.com.tr

Arif Tekin Seğmen
AraŐtırma Uzmanı
02123953213

arif.segmen@piramitmenkul.com.tr

Ahmet Ökmen
AraŐtırma Uzmanı
02123953251

ahmet.okmen@piramitmenkul.com.tr



UYARI: Burada yer alan yatırım bilgi, yorum ve tavsiyeleri yatırım danışmanlığı kapsamında deęildir. Yatırım danışmanlığı hizmeti; aracı kurumlar, portföy yönetim şirketleri, mevduat kabul etmeyen bankalar ile müşteri arasında imzalanacak yatırım danışmanlığı sözleşmesi çerçevesinde sunulmaktadır. Burada yer alan yorum ve tavsiyeler, yorum ve tavsiyede bulun anların kişisel görüşlerine dayanmaktadır. Bu görüşler mali durumunuz ile risk ve getiri tercihlerinize uygun olmayabilir. Bu nedenle, sadece burada yer alan bilgilere dayanılarak yatırım kararı verilmesi beklentilerinize uygun sonuçlar doğurmayabilir.