

BIST-100

	Kapanış	Destek-1	Destek-2	Destek-3	Direnç-1	Direnç-2	Direnç-3
BIST100	2.311	2.262	2.220	2.200	2.406		

BIST100 Endeksi dünkü işlemleri %2,65 oranında sert yükseliş ile 2.311 puandan kapattı. Endeks güne alıcılı bir görünüm ile başladıktan sonra gün içinde 2.264-2.311 bandında dalgalı hareket etti. Endekste günün ikinci yarısında gelen sert alımlar etkili oldu ve gün içi en yüksek seviyede (2.311) kapanış yapıldı. Endeksin işlem hacmi 50,29mır TL ile yüksek bir tutarda gerçekleşti. Teknik açıdan yukarı yönlü hareketlerde tüm zamanların zirvesini (2.406) takip etmekteyiz. Geri çekilmelerde ilk etapta kısa vadeli yönde takip ettiğimiz 5 günlük AO (2.262) izlenebilir. Sonraki önemli seviyeler olarak 2.220-2.200 destekleri takip edilebilir. USD bazında 1,54 cent seviyesinden başlayan endeks günü 1,57 centten kapattı. Gün içinde 1,54-1,57 cent bandında sert alıcılı hareket edildi. Teknik açıdan 1,57 cent seviyesinin üzerinde kalıcı olunması durumunda güçlenmenin devam edebileceğini, 1,67 cent direncinin hedeflenebileceğini tahmin etmekteyiz. Aşağı yönlü hareketlerde orta vadeli yönde takip ettiğimiz 200 günlük AO (1,50 cent) izlenebilir.

BIST100 Grafik

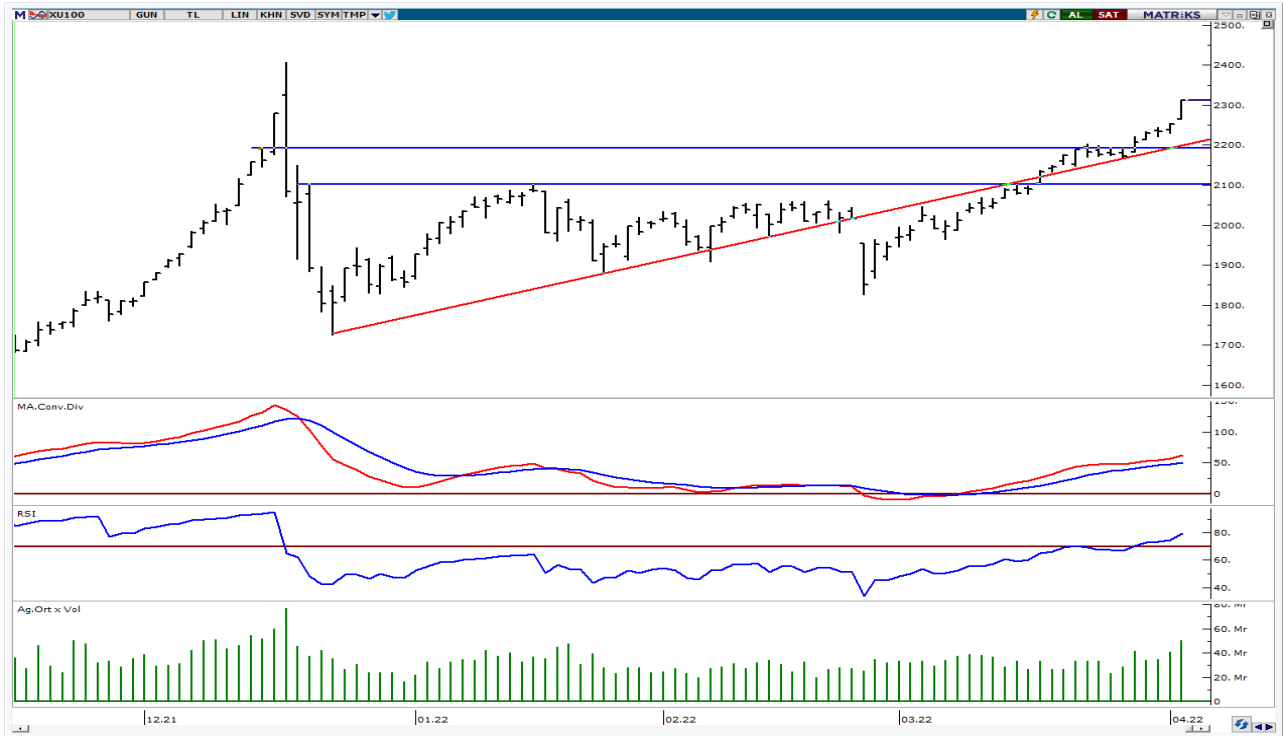

UYARI: Burada yer alan yatırım bilgi, yorum ve tavsiyeleri yatırım danışmanlığı kapsamında değildir. Yatırım danışmanlığı hizmeti; aracı kurumlar, portföy yönetim şirketleri, mevduat kabul etmeyen bankalar ile müşteri arasında imzalanacak yatırım danışmanlığı sözleşmesi çerçevesinde sunulmaktadır. Burada yer alan yorum ve tavsiyeler, yorum ve tavsiyede bulun anların kişisel görüşlerine dayanmaktadır. Bu görüşler mali durumunuz ile risk ve getiri tercihlerinize uygun olmayabilir. Bu nedenle, sadece burada yer alan bilgilere dayanılarak yatırım kararı verilmesi beklentilerinize uygun sonuçlar doğurmayabilir.

VIOP30 Yakın Vade Kontratı

	Uzlaşma Fiyatı	Destek-1	Destek-2	Destek-3	Direnç-1	Direnç-2	Direnç-3
VIOP30	2.629	2.566	2.500	2.465	2.644	2.739	

VIOP30 Yakın Vade Kontratı, günü 2.629 uzlaşma fiyatından sert alıcılı bir görünüm ile kapattı. Kontrat gün içinde 2.541-2.634 bandında dalgalı hareket etti. Güne hafif alımların etkisinde başlayan kontratta, günün ikinci yarısında gelen sert alımların etkili olduğun izledik. Teknik bakımdan yukarı yönlü hareketlerde geçmişte direnç konumunda test edilen 2.644-2.739 seviyelerini takip etmekteyiz. Geri çekilmelerde kısa vadeli yönde takip ettiğimiz 5 günlük AO (mavi) 2.566 izlenebilir.

VIOP30 Yakın Vade Kontratı Grafik



UYARI: Burada yer alan yatırım bilgi, yorum ve tavsiyeleri yatırım danışmanlığı kapsamında değildir. Yatırım danışmanlığı hizmeti; aracı kurumlar, portföy yönetim şirketleri, mevduat kabul etmeyen bankalar ile müşteri arasında imzalanacak yatırım danışmanlığı sözleşmesi çerçevesinde sunulmaktadır. Burada yer alan yorum ve tavsiyeler, yorum ve tavsiyede bulun anların kişisel görüşlerine dayanmaktadır. Bu görüşler mali durumunuz ile risk ve getiri tercihlerinize uygun olmayabilir. Bu nedenle, sadece burada yer alan bilgilere dayanılarak yatırım kararı verilmesi beklentilerinize uygun sonuçlar doğurmayabilir.

USDTRY

	Son	Destek-1	Destek-2	Destek-3	Direnç-1	Direnç-2	Direnç-3
USDTRY	14,70	14,65	14,40	14,10	14,80	15,00	15,60

USDTRY kurunda dünkü işlemlerde 14,6772-14,7175 bandında hareket edildi. Dolar/TL'de kısa vadede 14,65-15,00 bandında sıkışma devam etmektedir. Teknik açıdan geri çekilmelerde 14,65 desteğini önemsemekteyiz. Yukarı yönlü hareketlerde 14,80 ara direnç olmak üzere son üç haftanın zirvesini (15,00) takip etmekteyiz.

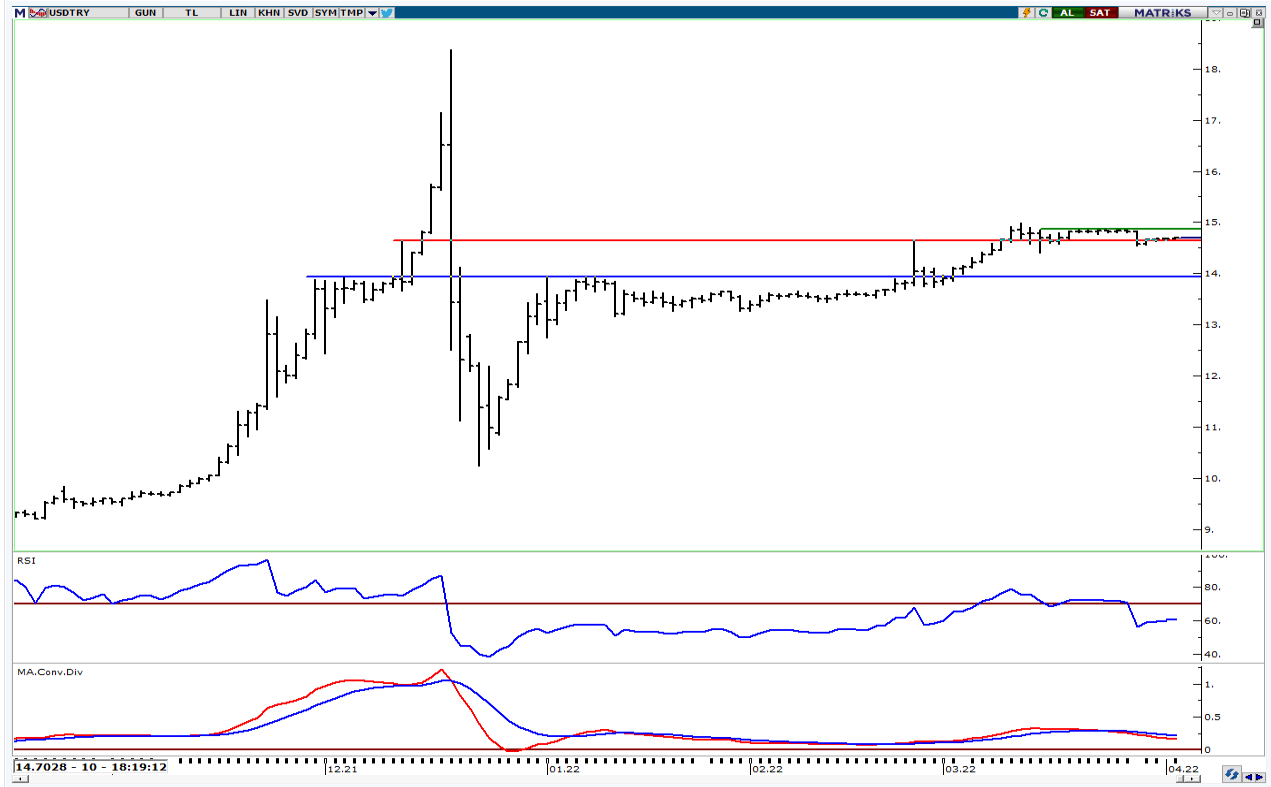

UYARI: Burada yer alan yatırım bilgi, yorum ve tavsiyeleri yatırım danışmanlığı kapsamında değildir. Yatırım danışmanlığı hizmeti; aracı kurumlar, portföy yönetim şirketleri, mevduat kabul etmeyen bankalar ile müşteri arasında imzalanacak yatırım danışmanlığı sözleşmesi çerçevesinde sunulmaktadır. Burada yer alan yorum ve tavsiyeler, yorum ve tavsiyede bulun anların kişisel görüşlerine dayanmaktadır. Bu görüşler mali durumunuz ile risk ve getiri tercihlerinize uygun olmayabilir. Bu nedenle, sadece burada yer alan bilgilere dayanılarak yatırım kararı verilmesi beklentilerinize uygun sonuçlar doğurmayabilir.

05.04.2022

GÜNLÜK PARA GİRİŐİ OLAN HİSSELER - İlk 5 Kurum (TL) 04.04.2022

Sıra	Hisse	Kapanıő	Alıcılar Hacim	Satıcılar Hacim	Para Giriő
1	GARAN	12.63	651,259,600	-384,866,200	266,393,400
2	DOHOL	3.45	102,219,300	-50,548,330	51,670,970
3	KOZAL	154.70	191,655,000	-140,042,200	51,612,800
4	KOZAA	28.32	127,391,000	-78,234,810	49,156,190
5	KRDMD	15.85	164,672,700	-120,464,800	44,207,900
6	THYAO	33.46	229,282,600	-185,248,000	44,034,600
7	GUBRF	86.95	85,737,420	-53,086,080	32,651,340
8	EREGL	34.38	102,138,400	-74,047,860	28,090,540
9	TUPRS	241.90	201,609,000	-174,621,600	26,987,400
10	TOASO	81.30	82,127,780	-56,562,400	25,565,380
11	PETKM	9.72	97,004,770	-77,379,860	19,624,910
12	ASELS	25.34	104,136,700	-86,178,460	17,958,240
13	ARCLK	60.95	32,301,620	-22,202,170	10,099,450
14	ODAS	1.78	30,076,590	-20,429,010	9,647,580
15	IPEKE	18.95	23,905,130	-14,902,840	9,002,290
16	EKGYO	2.51	88,149,250	-79,528,310	8,620,940
17	TSKB	1.51	41,361,290	-33,208,760	8,152,530
18	IZMDC	2.23	21,426,420	-13,448,260	7,978,160
19	AYDEM	8.04	21,246,210	-14,027,780	7,218,430
20	KORDS	35.96	19,561,890	-12,382,220	7,179,670
21	SKBNK	1.05	25,682,860	-18,771,120	6,911,740
22	HALKB	4.83	38,848,160	-32,527,080	6,321,080
23	FROTO	310.00	50,633,260	-45,011,510	5,621,750
24	AKSA	45.32	20,448,600	-14,936,280	5,512,320
25	ITTFH	1.47	14,093,070	-9,156,974	4,936,096
26	KLGYO	1.02	10,554,150	-5,621,311	4,932,839
27	ADESE	0.81	13,960,480	-9,052,096	4,908,384
28	KTSKR	33.60	9,418,122	-4,812,295	4,605,827
29	HTTBT	12.96	8,055,406	-3,664,447	4,390,959
30	TTKOM	10.99	53,683,110	-49,902,980	3,780,130
31	LOGO	48.98	12,069,790	-8,513,778	3,556,012
32	BASGZ	13.30	25,804,750	-22,387,800	3,416,950
33	CANTE	24.68	59,895,120	-56,537,080	3,358,040
34	KLKIM	18.82	12,200,440	-9,056,417	3,144,023
35	AKSEN	13.95	14,641,820	-11,726,560	2,915,260
36	OTKAR	434.20	13,268,820	-10,366,660	2,902,160
37	VAKBN	3.68	29,704,740	-27,004,460	2,700,280
38	VESBE	8.05	9,764,684	-7,118,976	2,645,708
39	NATEN	50.00	7,718,624	-5,088,934	2,629,690
40	FENER	29.54	6,633,445	-4,052,174	2,581,271

Kaynak: MATRIKS

UYARI: Burada yer alan yatırım bilgi, yorum ve tavsiyeleri yatırım danışmanlığı kapsamında değildir. Yatırım danışmanlığı hizmeti; aracı kurumlar, portföy yönetim şirketleri, mevduat kabul etmeyen bankalar ile müşteri arasında imzalanacak yatırım danışmanlığı sözleşmesi çerçevesinde sunulmaktadır. Burada yer alan yorum ve tavsiyeler, yorum ve tavsiyede bulun anların kişisel görüşlerine dayanmaktadır. Bu görüşler mali durumunuz ile risk ve getiri tercihlerinize uygun olmayabilir. Bu nedenle, sadece burada yer alan bilgilere dayanılarak yatırım kararı verilmesi beklentilerinize uygun sonuçlar doğurmayabilir.

05.04.2022

GÜNLÜK PARA ÇIKIŐI OLAN HİSSELER - İlk 5 Kurum (TL) 04.04.2022

Sıra	Hisse	Kapanıő	Alıcılar Hacim	Satıcılar Hacim	Para Çıkıőı
1	KARSN	5.66	118,828,800	-211,800,800	-92,972,000
2	AKBNK	7.72	375,270,400	-432,624,200	-57,353,800
3	BIMAS	81.75	84,063,020	-127,247,600	-43,184,580
4	KCHOL	39.98	52,893,640	-79,959,410	-27,065,770
5	SISE	16.27	74,434,720	-97,602,410	-23,167,690
6	SOKM	12.54	26,810,310	-39,070,430	-12,260,120
7	YKBNK	4.21	89,203,810	-97,548,180	-8,344,370
8	HEKTS	17.95	27,461,770	-35,123,720	-7,661,950
9	DZGYO	2.54	14,006,690	-20,851,140	-6,844,450
10	MGROS	47.12	22,772,960	-29,398,940	-6,625,980
11	TRGYO	6.06	10,984,440	-16,923,750	-5,939,310
12	HLGYO	1.94	12,619,100	-18,151,730	-5,532,630
13	HUNER	2.60	12,090,850	-17,519,360	-5,428,510
14	ISFIN	3.66	28,509,400	-33,576,350	-5,066,950
15	KONTR	135.60	9,091,112	-13,739,420	-4,648,308
16	ANGEN	28.74	7,634,100	-11,818,030	-4,183,930
17	MERCN	11.82	4,909,060	-9,004,144	-4,095,084
18	TKFEN	21.80	34,088,460	-37,881,500	-3,793,040
19	DOAS	62.65	13,839,560	-17,624,910	-3,785,350
20	PSGYO	14.77	9,577,753	-13,306,970	-3,729,217
21	KRDMB	14.22	12,116,140	-15,806,490	-3,690,350
22	OZGYO	2.16	4,455,428	-8,110,549	-3,655,121
23	KRDMA	14.22	15,946,040	-19,530,840	-3,584,800
24	MPARK	31.00	4,222,981	-7,413,702	-3,190,721
25	VESTL	27.36	40,766,610	-43,935,700	-3,169,090
26	DOCO	1,213.20	7,598,607	-10,714,850	-3,116,243
27	EGEPO	7.16	5,075,223	-8,000,685	-2,925,462
28	SASA	61.40	59,774,880	-62,679,310	-2,904,430
29	DAPGM	22.56	17,747,380	-20,629,690	-2,882,310
30	ISMEN	19.02	16,317,020	-19,068,100	-2,751,080
31	AGHOL	38.48	7,851,872	-10,325,660	-2,473,788
32	ISDMR	28.00	4,635,764	-6,864,882	-2,229,118
33	TRCAS	5.28	5,489,332	-7,625,657	-2,136,325
34	ARDYZ	5.17	4,300,160	-6,412,647	-2,112,487
35	INFO	8.23	6,806,892	-8,830,440	-2,023,548
36	AKGRT	3.44	17,471,230	-19,417,180	-1,945,950
37	YATAS	11.67	6,490,267	-8,349,858	-1,859,591
38	VAKFN	3.34	3,759,003	-5,605,064	-1,846,061
39	ALCTL	25.56	3,792,637	-5,563,810	-1,771,173
40	ENKAI	15.91	29,069,880	-30,786,740	-1,716,860

Kaynak: MATRIKS

UYARI: Burada yer alan yatırım bilgi, yorum ve tavsiyeleri yatırım danışmanlığı kapsamında değildir. Yatırım danışmanlığı hizmeti; aracı kurumlar, portföy yönetim şirketleri, mevduat kabul etmeyen bankalar ile müşteri arasında imzalanacak yatırım danışmanlığı sözleşmesi çerçevesinde sunulmaktadır. Burada yer alan yorum ve tavsiyeler, yorum ve tavsiyede bulun anların kişisel görüşlerine dayanmaktadır. Bu görüşler mali durumunuz ile risk ve getiri tercihlerinize uygun olmayabilir. Bu nedenle, sadece burada yer alan bilgilere dayanılarak yatırım kararı verilmesi beklentilerinize uygun sonuçlar doğurmayabilir.

PİRAMİT MENKUL KIYMETLER A.Ő.

Gümüşsuyu Mah. İnönü Cad. IŐık Apt. No:53 Kat:5 Daire 9-10 Taksim/İstanbul
Tel: 0212 293 95 00 Faks: 0212 293 95 60

Balıkesir İrtibat Bürosu

Altıeylül Mah. Keçeci sok. ÖzcanerİŐmerkezi No:17 K:1 Altıeylül/ Balıkesir
Tel: 0266 245 91 21 Faks: 0266 245 23 34

Ferdi Uğur Taçkınlar
AraŐtırma Müdürü
02123953227

ugur.tackinlar@piramitmenkul.com.tr

Arif Tekin Seğmen
AraŐtırma Uzmanı
02123953213

arif.segmen@piramitmenkul.com.tr

Ahmet Ökmen
AraŐtırma Uzmanı
02123953251

ahmet.okmen@piramitmenkul.com.tr



UYARI: Burada yer alan yatırım bilgi, yorum ve tavsiyeleri yatırım danışmanlığı kapsamında deęildir. Yatırım danışmanlığı hizmeti; aracı kurumlar, portföy yönetim şirketleri, mevduat kabul etmeyen bankalar ile müşteri arasında imzalanacak yatırım danışmanlığı sözleşmesi çerçevesinde sunulmaktadır. Burada yer alan yorum ve tavsiyeler, yorum ve tavsiyede bulun anların kişisel görüşlerine dayanmaktadır. Bu görüşler mali durumunuz ile risk ve getiri tercihlerinize uygun olmayabilir. Bu nedenle, sadece burada yer alan bilgilere dayanılarak yatırım kararı verilmesi beklentilerinize uygun sonuçlar doğurmayabilir.