

## BIST-100

	Kapanış	Destek-1	Destek-2	Destek-3	Direnç-1	Direnç-2	Direnç-3
BIST100	2.175	2.150	2.130	2.100	2.200	2.265	2.280

BIST100 Endeksi dünkü işlemleri %1,43 oranında sert yükseliş ile 2.175 puandan kapattı. Endeks güne alıcılı bir görünüm ile başladıktan sonra gün içinde 2.152-2.176 bandında hareket etti. Teknik açıdan değerlendirdiğimizde, geri çekilmelerde 2.150 desteğini önemsemekteyiz. Endekste 2.150 desteğinin korunması ile yukarı yönlü hareketlerin devam edebileceğini, geçmişte direnç konumunda test edilen 2.200 seviyesinin hedeflenebileceğini tahmin etmekteyiz. USD bazında 1,45 cent seviyesinden başlayan endeks günü 1,46 centten kapattı. Gün içinde 1,45-1,46 cent bandında alıcılı hareket edildi. Teknik bakımdan yukarı yönlü hareketlerde orta vadeli yönde izlediğimiz 200 günlük AO (1,51 cent) direncini takip etmekteyiz. Aşağı yönlü hareketlerde 1,40 cent desteği izlenebilir.

## BIST100 Grafik



**UYARI:** Burada yer alan yatırım bilgi, yorum ve tavsiyeleri yatırım danışmanlığı kapsamında değildir. Yatırım danışmanlığı hizmeti; aracı kurumlar, portföy yönetim şirketleri, mevduat kabul etmeyen bankalar ile müşteri arasında imzalanacak yatırım danışmanlığı sözleşmesi çerçevesinde sunulmaktadır. Burada yer alan yorum ve tavsiyeler, yorum ve tavsiyede bulun anların kişisel görüşlerine dayanmaktadır. Bu görüşler mali durumunuz ile risk ve getiri tercihlerinize uygun olmayabilir. Bu nedenle, sadece burada yer alan bilgilere dayanılarak yatırım kararı verilmesi beklentilerinize uygun sonuçlar doğurmayabilir.

## VIOP30 Yakın Vade Kontratı

	Uzlaşma Fiyatı	Destek-1	Destek-2	Destek-3	Direnç-1	Direnç-2	Direnç-3
VIOP30	2.464	2.425	2.410	2.350	2.500	2.644	2.739

VIOP30 Yakın Vade Kontratı, günü 2.464 uzlaşma fiyatından sert alıcılı görünüm ile kapattı. Kontrat gün içinde 2.405-2.466 bandında dalgalı hareket etti. Güne hafif alımların etkisinde başlayan kontratta, gün sonu gelen sert alımların etkisi ile son on dört haftanın en yükseği (2.466) test edildi. Teknik açıdan yukarı yönlü hareketlerde geçmişte direnç konumunda test edilen 2.500 seviyesini önemsemekteyiz. Geri çekilmelerde kısa vadeli yönde takip ettiğimiz 5 günlük AO (mavi) 2.425 ve 2.410 seviyeleri önemli destekler olarak takip edilebilir.

## VIOP30 Yakın Vade Kontratı Grafik



**UYARI:** Burada yer alan yatırım bilgi, yorum ve tavsiyeleri yatırım danışmanlığı kapsamında değildir. Yatırım danışmanlığı hizmeti; aracı kurumlar, portföy yönetim şirketleri, mevduat kabul etmeyen bankalar ile müşteri arasında imzalanacak yatırım danışmanlığı sözleşmesi çerçevesinde sunulmaktadır. Burada yer alan yorum ve tavsiyeler, yorum ve tavsiyede bulun anların kişisel görüşlerine dayanmaktadır. Bu görüşler mali durumunuz ile risk ve getiri tercihlerinize uygun olmayabilir. Bu nedenle, sadece burada yer alan bilgilere dayanılarak yatırım kararı verilmesi beklentilerinize uygun sonuçlar doğurmayabilir.

22.03.2022

## USDTRY

	Son	Destek-1	Destek-2	Destek-3	Direnç-1	Direnç-2	Direnç-3
USDTRY	14,82	14,75	14,65	14,40	15,00	15,60	

USDTRY kurunda dünkü işlemlerde 14,7950-14,8528 bandında hareket edildi. Dolar/TL kısa vadede 14,65-15,00 bandında fiyatlanmaktadır. Teknik açıdan geri çekilmelerde kısa vadeli yönde takip ettiğimiz 5 günlük AO (mavi) 14,75 ve yatay trend desteğini (14,65) takip etmekteyiz. Yukarı yönlü hareketlerde son üç haftanın zirvesi (15,00) izlenebilir.

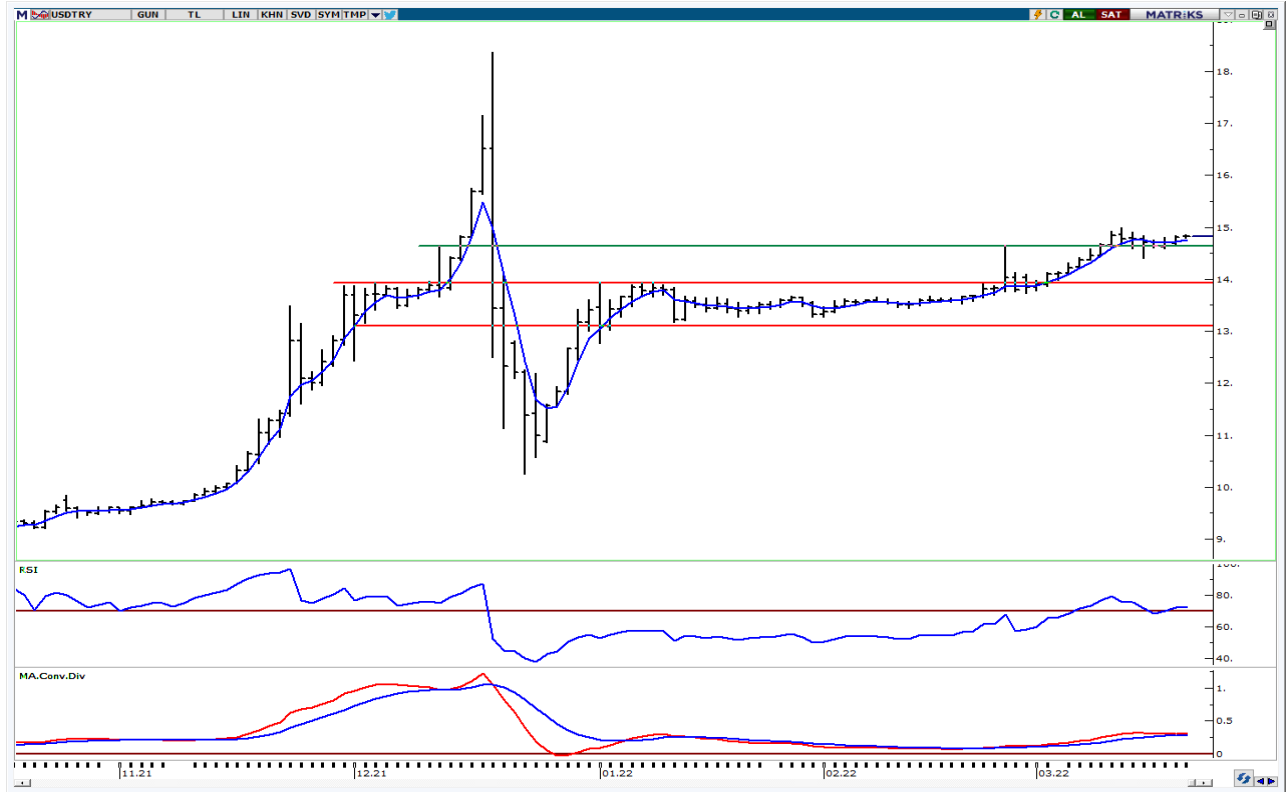

**UYARI:** Burada yer alan yatırım bilgi, yorum ve tavsiyeleri yatırım danışmanlığı kapsamında değildir. Yatırım danışmanlığı hizmeti; aracı kurumlar, portföy yönetim şirketleri, mevduat kabul etmeyen bankalar ile müşteri arasında imzalanacak yatırım danışmanlığı sözleşmesi çerçevesinde sunulmaktadır. Burada yer alan yorum ve tavsiyeler, yorum ve tavsiyede bulun anların kişisel görüşlerine dayanmaktadır. Bu görüşler mali durumunuz ile risk ve getiri tercihlerinize uygun olmayabilir. Bu nedenle, sadece burada yer alan bilgilere dayanılarak yatırım kararı verilmesi beklentilerinize uygun sonuçlar doğurmayabilir.

22.03.2022

GÜNLÜK PARA GİRİŞİ OLAN HİSSELER - İlk 5 Kurum ( TL) 21.03.2022

Sıra	Hisse	Kapanış	Alıcılar Hacim	Satıcılar Hacim	Para Girişi
1	KRDMD	15.06	151,465,600	-84,646,460	66,819,140
2	TUPRS	203.90	131,625,800	-87,894,860	43,730,940
3	SISE	14.10	125,478,100	-100,840,900	24,637,200
4	EKGYO	2.34	51,668,750	-29,708,760	21,959,990
5	ASELS	24.16	69,473,550	-49,012,670	20,460,880
6	ARCLK	57.65	36,893,040	-25,027,540	11,865,500
7	FROTO	299.50	54,164,140	-42,643,210	11,520,930
8	HALKB	4.82	29,270,240	-19,748,890	9,521,350
9	PETKM	8.77	74,393,590	-66,656,980	7,736,610
10	IPEKE	16.23	18,419,370	-11,256,770	7,162,600
11	HEKTS	15.76	27,109,360	-20,519,490	6,589,870
12	MAALT	261.80	16,457,410	-9,987,140	6,470,270
13	KOZAL	143.40	40,784,930	-35,718,530	5,066,400
14	SAHOL	17.43	38,617,460	-33,802,640	4,814,820
15	OYAKC	10.00	36,328,200	-31,813,510	4,514,690
16	ISCTR	8.77	22,799,640	-18,451,530	4,348,110
17	KUTPO	42.72	9,049,673	-4,876,913	4,172,760
18	AYEN	13.21	13,084,370	-9,127,170	3,957,200
19	GENIL	15.43	8,407,266	-5,112,739	3,294,527
20	HLGYO	1.91	17,111,880	-14,015,310	3,096,570
21	AKSA	36.26	8,767,740	-5,671,416	3,096,324
22	ISDMR	29.20	14,431,740	-11,396,840	3,034,900
23	PSGYO	17.11	8,046,033	-5,111,656	2,934,377
24	CLEBI	237.50	11,440,850	-8,622,672	2,818,178
25	QUAGR	14.14	6,890,130	-4,088,654	2,801,476
26	KATMR	1.28	10,158,710	-7,419,493	2,739,217
27	KRVGD	9.64	11,084,760	-8,501,159	2,583,601
28	ISGYO	9.04	13,689,540	-11,124,670	2,564,870
29	ASUZU	65.90	19,594,610	-17,346,720	2,247,890
30	GZNMİ	31.70	7,935,197	-5,835,103	2,100,094
31	CEMAS	1.14	8,590,524	-6,511,489	2,079,035
32	AYDEM	7.82	10,573,620	-8,540,880	2,032,740
33	PENTA	419.20	6,885,948	-4,876,026	2,009,922
34	OZGYO	2.09	5,678,003	-3,748,841	1,929,162
35	MTRKS	25.62	6,445,914	-4,540,411	1,905,503
36	ADESE	0.71	5,428,105	-3,579,893	1,848,212
37	YKSLN	6.34	4,059,429	-2,595,486	1,463,943
38	KIMMR	3.17	3,911,646	-2,494,320	1,417,326
39	TEKTU	1.54	5,069,676	-3,736,113	1,333,563
40	ALKİM	20.90	4,068,276	-2,831,528	1,236,748

Kaynak: MATRIKS

**UYARI:** Burada yer alan yatırım bilgi, yorum ve tavsiyeleri yatırım danışmanlığı kapsamında değildir. Yatırım danışmanlığı hizmeti; aracı kurumlar, portföy yönetim şirketleri, mevduat kabul etmeyen bankalar ile müşteri arasında imzalanacak yatırım danışmanlığı sözleşmesi çerçevesinde sunulmaktadır. Burada yer alan yorum ve tavsiyeler, yorum ve tavsiyede bulun anların kişisel görüşlerine dayanmaktadır. Bu görüşler mali durumunuz ile risk ve getiri tercihlerinize uygun olmayabilir. Bu nedenle, sadece burada yer alan bilgilere dayanılarak yatırım kararı verilmesi beklentilerinize uygun sonuçlar doğurmayabilir.

22.03.2022

GÜNLÜK PARA ÇIKIŞI OLAN HİSSELER - İlk 5 Kurum ( TL) 21.03.2022

Sıra	Hisse	Kapanış	Alıcılar Hacim	Satıcılar Hacim	Para Çıkışı
1	GARAN	11.83	322,420,100	-427,320,500	-104,900,400
2	THYAO	27.92	90,283,650	-134,635,700	-44,352,050
3	EREGL	36.28	107,273,700	-145,424,600	-38,150,900
4	TOASO	80.45	83,928,300	-110,220,800	-26,292,500
5	BIMAS	81.35	112,000,700	-131,560,400	-19,559,700
6	KORDS	34.70	23,140,280	-35,666,440	-12,526,160
7	ALARK	22.48	26,566,200	-35,963,900	-9,397,700
8	KCHOL	36.58	30,002,690	-38,337,530	-8,334,840
9	VESBE	7.55	19,244,810	-27,409,460	-8,164,650
10	PKENT	318.60	35,402,480	-43,390,360	-7,987,880
11	PGSUS	95.00	17,784,670	-25,354,260	-7,569,590
12	YKBNK	4.00	89,284,290	-96,832,320	-7,548,030
13	VAKBN	3.52	23,246,490	-28,495,660	-5,249,170
14	TCELL	21.96	42,072,280	-46,757,920	-4,685,640
15	TKFEN	19.50	23,290,430	-27,916,750	-4,626,320
16	SAMAT	6.70	7,108,979	-11,450,610	-4,341,631
17	GUBRF	80.50	9,130,026	-13,141,060	-4,011,034
18	SASA	54.30	43,415,660	-47,252,700	-3,837,040
19	AKBNK	7.51	58,570,090	-62,341,660	-3,771,570
20	GWIND	6.08	8,282,799	-11,918,820	-3,636,021
21	TSPOR	5.55	7,190,529	-10,431,600	-3,241,071
22	MOBTL	1.82	14,706,140	-17,898,020	-3,191,880
23	AGHOL	34.50	7,192,067	-10,115,970	-2,923,903
24	BERA	10.24	11,554,020	-14,195,770	-2,641,750
25	BRYAT	425.50	7,956,921	-10,401,730	-2,444,809
26	GSDHO	3.36	8,493,743	-10,934,450	-2,440,707
27	KOZAA	25.88	22,652,240	-24,835,980	-2,183,740
28	MGROS	44.38	10,526,460	-12,672,630	-2,146,170
29	CIMSA	35.00	9,845,668	-11,937,590	-2,091,922
30	SILVR	7.15	3,234,876	-5,255,974	-2,021,098
31	ECZYT	47.00	2,320,326	-4,260,255	-1,939,929
32	ULUUN	8.40	3,886,025	-5,681,308	-1,795,283
33	ISSEN	16.40	7,661,490	-9,450,406	-1,788,916
34	VBTYZ	24.06	4,496,311	-6,215,641	-1,719,330
35	JANTS	62.65	2,695,804	-4,396,436	-1,700,632
36	AFYON	3.40	2,632,946	-4,322,208	-1,689,262
37	MIPAZ	6.63	2,632,642	-4,307,425	-1,674,783
38	KARTN	51.25	5,366,638	-7,022,898	-1,656,260
39	ESEN	30.44	5,211,662	-6,840,073	-1,628,411
40	TSKB	1.40	14,019,860	-15,617,320	-1,597,460

Kaynak: MATRIKS

**UYARI:** Burada yer alan yatırım bilgi, yorum ve tavsiyeleri yatırım danışmanlığı kapsamında değildir. Yatırım danışmanlığı hizmeti; aracı kurumlar, portföy yönetim şirketleri, mevduat kabul etmeyen bankalar ile müşteri arasında imzalanacak yatırım danışmanlığı sözleşmesi çerçevesinde sunulmaktadır. Burada yer alan yorum ve tavsiyeler, yorum ve tavsiyede bulun anların kişisel görüşlerine dayanmaktadır. Bu görüşler mali durumunuz ile risk ve getiri tercihlerinize uygun olmayabilir. Bu nedenle, sadece burada yer alan bilgilere dayanılarak yatırım kararı verilmesi beklentilerinize uygun sonuçlar doğurmayabilir.

## **PİRAMİT MENKUL KIYMETLER A.Ő.**

GümüŐsuyu Mah. İnönü Cad. IŐık Apt. No:53 Kat:5 Daire 9-10 Taksim/İstanbul  
Tel: 0212 293 95 00 Faks: 0212 293 95 60

### **Balıkesir İrtibat Bürosu**

Altıeylül Mah. Keçeci sok. ÖzcanerİŐmerkezi No:17 K:1 Altıeylül/ Balıkesir  
Tel: 0266 245 91 21 Faks: 0266 245 23 34

### **Ferdi Uğur Taçkinler** **AraŐtırma Müdürü** **02123953227**

[ugur.tackinlar@piramitmenkul.com.tr](mailto:ugur.tackinlar@piramitmenkul.com.tr)

### **Arif Tekin Seğmen** **AraŐtırma Uzmanı** **02123953213**

[arif.segmen@piramitmenkul.com.tr](mailto:arif.segmen@piramitmenkul.com.tr)



**UYARI:** Burada yer alan yatırım bilgi, yorum ve tavsiyeleri yatırım danışmanlıđı kapsamında deđildir. Yatırım danışmanlıđı hizmeti; aracı kurumlar, portföy yönetim Őirketleri, mevduat kabul etmeyen bankalar ile müşteri arasında imzalanacak yatırım danışmanlıđı sözleşmesi çerçevesinde sunulmaktadır. Burada yer alan yorum ve tavsiyeler, yorum ve tavsiyede bulun anların kişisel görüşlerine dayanmaktadır. Bu görüşler mali durumunuz ile risk ve getiri tercihlerinize uygun olmayabilir. Bu nedenle, sadece burada yer alan bilgilere dayanılarak yatırım kararı verilmesi beklentilerinize uygun sonuçlar doğurmayabilir.