

BIST-100

	Kapanış	Destek-1	Destek-2	Destek-3	Direnç-1	Direnç-2	Direnç-3
BIST100	2.079	2.070	2.050	2.030	2.100	2.150	2.200

BIST100 Endeksi dünkü işlemleri %0,44 oranında düşüş ile 2.079 puandan kapattı. Endeks güne hafif eksi bir görünüm ile başladıktan sonra gün içinde 2.077-2.101 bandında dalgalı hareket etti. Endeksin aşağı yönlü hareketinde Sınai Endeksi'nin %0,63 oranındaki düşüşü etkili oldu. Gün içi gelen alımların etkisi ile geçmişte yatay direnç konumunda test edilen 2.100 direncinin üzeri test edilse de gün sonu satış baskısının etkili olduğunu izledik. Teknik bakımdan 2.100 direncinin hacim destekli geçilmesi durumunda yukarı yönlü hareketlerin devam edebileceğini tahmin etmekteyiz. Geri çekilmelerde kısa vadeli yönde takip ettiğimiz 5 günlük AO (mavi) 2.070 desteğini izlenebilir. Sonraki önemli destek olarak 2.050 seviyesi takip edilebilir. USD bazında 1,42 cent seviyesinden başlayan endeks günü 1,41 centten kapattı. Gün içinde 1,41-1,43 cent bandında alıcılı hareket edildi. Endeksin yukarı yönlü hareketinde dolar/TL'deki düşüş etkili oldu. Teknik açıdan 1,40 cent seviyesinin korunması ile yukarı yönlü hareketler devam edebilir, 1,45 ara direnç olmak üzere orta vadeli yönde takip ettiğimiz 200 günlük AO (1,51 cent) gündeme gelebilir. Aşağı yönlü hareketlerde 1,30 cent desteğini takip etmekteyiz.

BIST100 Grafik

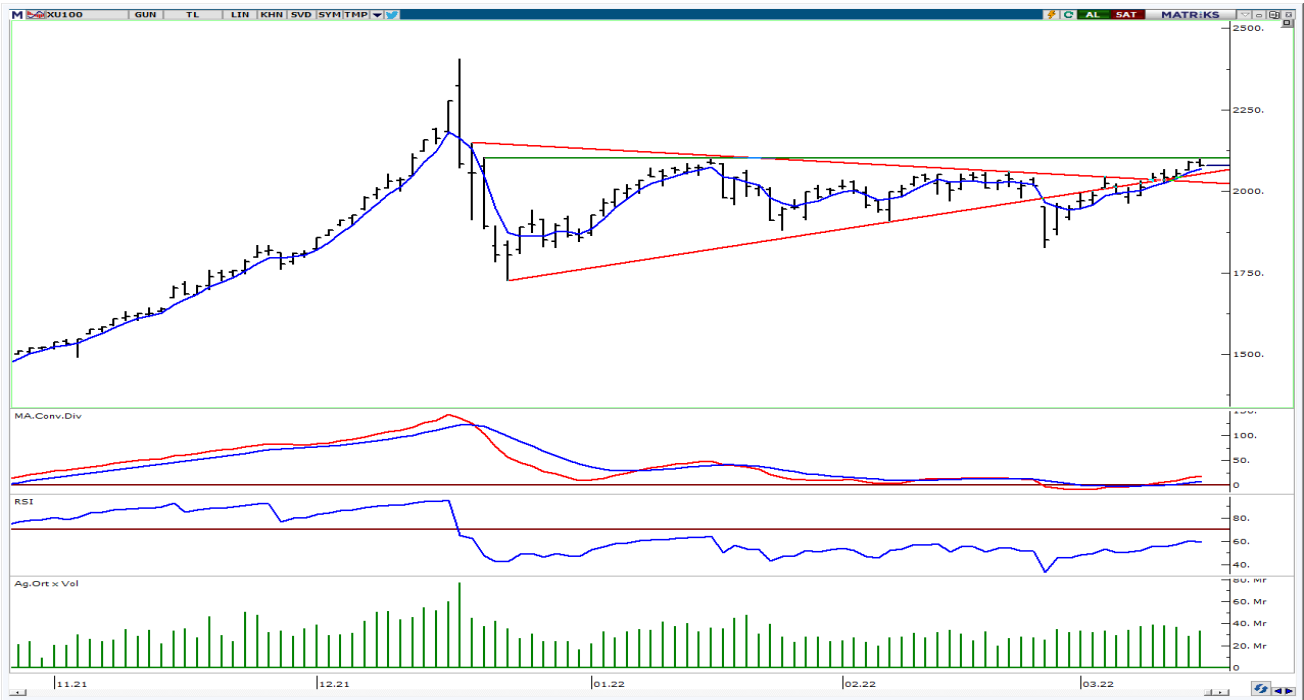

UYARI: Burada yer alan yatırım bilgi, yorum ve tavsiyeleri yatırım danışmanlığı kapsamında değildir. Yatırım danışmanlığı hizmeti; aracı kurumlar, portföy yönetim şirketleri, mevduat kabul etmeyen bankalar ile müşteri arasında imzalanacak yatırım danışmanlığı sözleşmesi çerçevesinde sunulmaktadır. Burada yer alan yorum ve tavsiyeler, yorum ve tavsiyede bulun anların kişisel görüşlerine dayanmaktadır. Bu görüşler mali durumunuz ile risk ve getiri tercihlerinize uygun olmayabilir. Bu nedenle , sadece burada yer alan bilgilere dayanılarak yatırım kararı verilmesi beklentilerinize uygun sonuçlar doğurmayabilir.

VIOP30 Yakın Vade Kontratı

	Uzlaşma Fiyatı	Destek-1	Destek-2	Destek-3	Direnç-1	Direnç-2	Direnç-3
VIOP30	2.364	2.360	2.300	2.265	2.410	2.450	2.500

VIOP30 Yakın Vade Kontratı, günü 2.364 uzlaşma fiyatından satıcılı görünüm ile kapattı. Kontrat gün içinde 2.346-2.391 bandında dalgalı hareket etti. Kontratın teknik görünümünü incelediğimizde, yukarı yönlü hareketlerde 2.410 direncini önemsemekteyiz. Bu direncin geçilmesi durumunda yukarı yönlü hareketlerde devam edebilir, 2.450 direnci gündeme gelebilir. Geri çekilmelerde geçmişte destek konumunda test edilen 2.360-2.300 seviyelerini takip etmekteyiz.

VIOP30 Yakın Vade Kontratı Grafik



UYARI: Burada yer alan yatırım bilgi, yorum ve tavsiyeleri yatırım danışmanlığı kapsamında değildir. Yatırım danışmanlığı hizmeti; aracı kurumlar, portföy yönetim şirketleri, mevduat kabul etmeyen bankalar ile müşteri arasında imzalanacak yatırım danışmanlığı sözleşmesi çerçevesinde sunulmaktadır. Burada yer alan yorum ve tavsiyeler, yorum ve tavsiyede bulun anların kişisel görüşlerine dayanmaktadır. Bu görüşler mali durumunuz ile risk ve getiri tercihlerinize uygun olmayabilir. Bu nedenle, sadece burada yer alan bilgilere dayanarak yatırım kararı verilmesi beklentilerinize uygun sonuçlar doğurmayabilir.

16.03.2022

USDTRY

	Son	Destek-1	Destek-2	Destek-3	Direnç-1	Direnç-2	Direnç-3
USDTRY	14,62	14,45	14,30	14,10	14,65	15,00	15,60

USDTRY kurunda dünkü işlemlerde 14,4012-14,8464 bandında satıcı hareket edildi. Dolar/TL'de gün içinde 14,65 seviyesinin aşağı yönlü geçilmesi ile satışlar arttı ve 14,40 seviyelerine geri çekilme izledik. Teknik açıdan kısa vadede 14,65 seviyesini önemsemekteyiz. Bu seviyenin altında kapanışlar yapılması durumunda 14,45 ara destek olmak üzere kısa vadeli yönde takip ettiğimiz 22 günlük AO (mavi) 14,30 desteğine geri çekilme görülebilir. Teknik açıdan yukarı yönlü hareketlerin görülebilmesi için 14,65 seviyesinin üzerinde kalıcı olunması gerektiğini düşünmekteyiz.

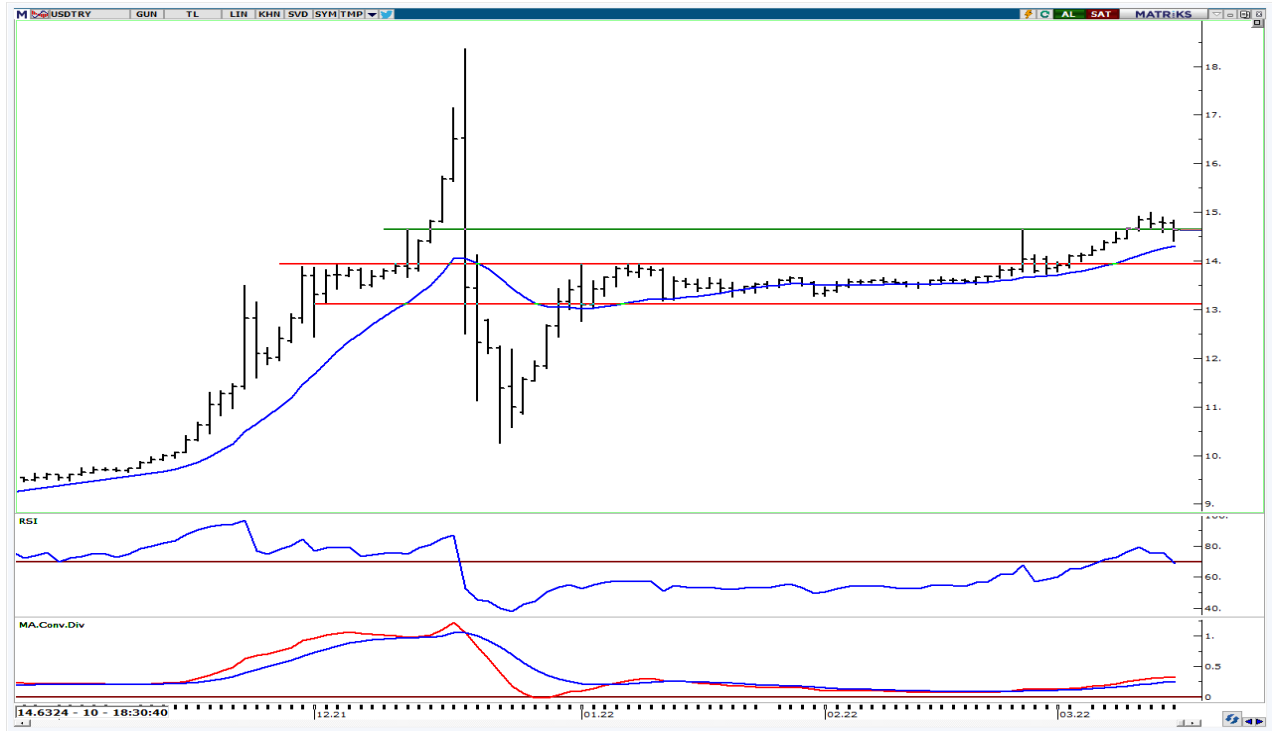

UYARI: Burada yer alan yatırım bilgi, yorum ve tavsiyeleri yatırım danışmanlığı kapsamında değildir. Yatırım danışmanlığı hizmeti; aracı kurumlar, portföy yönetim şirketleri, mevduat kabul etmeyen bankalar ile müşteri arasında imzalanacak yatırım danışmanlığı sözleşmesi çerçevesinde sunulmaktadır. Burada yer alan yorum ve tavsiyeler, yorum ve tavsiyede bulun anların kişisel görüşlerine dayanmaktadır. Bu görüşler mali durumunuz ile risk ve getiri tercihlerinize uygun olmayabilir. Bu nedenle, sadece burada yer alan bilgilere dayanılarak yatırım kararı verilmesi beklentilerinize uygun sonuçlar doğurmayabilir.

16.03.2022

GÜNLÜK PARA GİRİŞİ OLAN HİSSELER - İlk 5 Kurum (TL) 15.03.2022

Sıra	Hisse	Kapanış	Alıcılar Hacim	Satıcılar Hacim	Para Girişi
1	THYAO	27.66	360,169,500	-246,237,200	113,932,300
2	GARAN	11.87	202,803,700	-152,176,100	50,627,600
3	TOASO	80.35	117,037,000	-74,774,200	42,262,800
4	YKBNK	3.82	101,209,200	-64,018,070	37,191,130
5	ISCTR	8.49	82,985,660	-61,454,430	21,531,230
6	KARSN	4.12	56,009,620	-39,943,040	16,066,580
7	ODAS	1.56	26,415,290	-17,622,300	8,792,990
8	DOHOL	3.29	63,477,180	-55,698,240	7,778,940
9	DOAS	57.35	18,084,690	-10,837,780	7,246,910
10	VAKBN	3.38	27,617,110	-20,986,640	6,630,470
11	GRSEL	8.89	32,671,100	-26,772,780	5,898,320
12	ELITE	17.79	12,291,230	-6,674,945	5,616,285
13	KRDMA	13.02	21,011,560	-15,991,370	5,020,190
14	HTTBT	12.16	14,728,710	-9,799,685	4,929,025
15	GOODY	9.42	11,897,580	-7,297,898	4,599,682
16	TTRAK	223.30	15,485,210	-10,993,770	4,491,440
17	ALKIM	20.20	11,537,020	-7,132,638	4,404,382
18	AEFES	22.82	19,065,900	-14,916,980	4,148,920
19	INVES	27.92	12,426,420	-8,649,605	3,776,815
20	MGROS	44.00	19,232,870	-15,719,640	3,513,230
21	AKSEN	12.43	21,171,890	-18,064,170	3,107,720
22	TAVHL	34.74	22,622,930	-19,741,200	2,881,730
23	BOBET	4.74	10,672,980	-7,816,981	2,855,999
24	PGSUS	92.95	19,605,630	-16,914,950	2,690,680
25	OTKAR	433.30	19,901,160	-17,282,250	2,618,910
26	TSKB	1.40	10,469,500	-7,888,303	2,581,197
27	SAHOL	16.41	36,879,190	-34,372,710	2,506,480
28	BERA	9.58	9,401,057	-7,012,586	2,388,471
29	QUAGR	13.52	6,771,278	-4,399,914	2,371,364
30	COLLA	109.50	11,459,560	-9,433,782	2,025,778
31	ALGYO	33.22	6,496,063	-4,474,620	2,021,443
32	KONTR	133.30	13,887,700	-11,945,830	1,941,870
33	KARYE	17.10	5,049,797	-3,206,597	1,843,200
34	FENER	27.92	10,525,500	-8,721,802	1,803,698
35	KCHOL	33.58	73,141,530	-71,345,330	1,796,200
36	BRYAT	362.40	14,434,100	-12,651,190	1,782,910
37	ENKAI	14.25	9,016,685	-7,299,371	1,717,314
38	OZKGY	7.38	8,649,748	-6,957,069	1,692,679
39	FORMT	1.10	4,592,732	-2,992,041	1,600,691
40	EKGYO	2.17	25,485,470	-23,901,840	1,583,630

Kaynak: MATRIKS

UYARI: Burada yer alan yatırım bilgi, yorum ve tavsiyeleri yatırım danışmanlığı kapsamında değildir. Yatırım danışmanlığı hizmeti; aracı kurumlar, portföy yönetim şirketleri, mevduat kabul etmeyen bankalar ile müşteri arasında imzalanacak yatırım danışmanlığı sözleşmesi çerçevesinde sunulmaktadır. Burada yer alan yorum ve tavsiyeler, yorum ve tavsiyede bulun anların kişisel görüşlerine dayanmaktadır. Bu görüşler mali durumunuz ile risk ve getiri tercihlerinize uygun olmayabilir. Bu nedenle, sadece burada yer alan bilgilere dayanılarak yatırım kararı verilmesi beklentilerinize uygun sonuçlar doğurmayabilir.

16.03.2022

GÜNLÜK PARA ÇIKIŐI OLAN HİSSELER - İlk 5 Kurum (TL) 15.03.2022

Sıra	Hisse	Kapanıő	Alıcılar Hacim	Satıcılar Hacim	Para Çıkıőı
1	TUPRS	194.00	159,712,900	-245,295,200	-85,582,300
2	AKBNK	7.17	124,765,100	-205,757,400	-80,992,300
3	KRDMD	14.43	76,504,670	-153,982,600	-77,477,930
4	SISE	13.59	103,125,000	-140,272,100	-37,147,100
5	EREGL	34.22	77,307,920	-106,135,600	-28,827,680
6	FROTO	273.20	209,239,700	-231,097,300	-21,857,600
7	ARCLK	57.05	30,145,570	-47,576,360	-17,430,790
8	BIMAS	76.20	51,645,360	-64,848,760	-13,203,400
9	KLGYO	0.92	13,137,910	-25,308,990	-12,171,080
10	KOZAL	135.30	57,592,140	-67,544,650	-9,952,510
11	TSPOR	5.73	21,501,050	-30,275,000	-8,773,950
12	HALKB	4.56	31,172,760	-39,836,800	-8,664,040
13	TKFEN	19.09	44,782,780	-52,956,430	-8,173,650
14	SASA	52.05	15,233,200	-23,211,840	-7,978,640
15	TCELL	21.10	37,159,920	-45,026,310	-7,866,390
16	TTKOM	9.50	24,227,790	-30,633,650	-6,405,860
17	MAVI	67.00	23,885,990	-30,276,450	-6,390,460
18	PETKM	8.35	53,966,680	-58,348,210	-4,381,530
19	LOGO	39.56	8,037,392	-12,352,050	-4,314,658
20	ULUUN	9.30	10,542,000	-14,668,480	-4,126,480
21	VBTYZ	22.22	4,815,011	-8,905,326	-4,090,315
22	MPARK	28.52	14,480,750	-18,497,410	-4,016,660
23	ISDMR	27.80	12,561,690	-16,543,050	-3,981,360
24	GZNMİ	22.94	19,632,490	-23,520,730	-3,888,240
25	OYAKC	8.56	12,782,950	-16,597,670	-3,814,720
26	GUBRF	78.80	12,734,580	-16,346,970	-3,612,390
27	BASGZ	12.96	9,524,203	-13,112,500	-3,588,297
28	ALARK	20.90	18,819,690	-22,357,320	-3,537,630
29	ASELS	23.96	62,046,480	-65,161,860	-3,115,380
30	PARSN	29.18	8,273,649	-10,923,980	-2,650,331
31	GWIND	6.19	5,887,785	-8,268,925	-2,381,140
32	VESBE	7.15	5,279,772	-7,589,125	-2,309,353
33	GOZDE	8.84	9,217,599	-11,470,280	-2,252,681
34	ISFIN	2.99	6,814,299	-8,838,105	-2,023,806
35	KRVGD	9.47	6,760,887	-8,620,959	-1,860,072
36	IPEKE	15.33	6,937,486	-8,771,759	-1,834,273
37	JANTS	59.10	4,774,427	-6,524,590	-1,750,163
38	CLEBI	216.70	12,259,250	-13,955,350	-1,696,100
39	AKFGY	2.50	4,823,250	-6,495,116	-1,671,866
40	AGHOL	33.54	3,752,963	-5,355,276	-1,602,313

Kaynak: MATRIKS

UYARI: Burada yer alan yatırım bilgi, yorum ve tavsiyeleri yatırım danışmanlığı kapsamında değildir. Yatırım danışmanlığı hizmeti; aracı kurumlar, portföy yönetim şirketleri, mevduat kabul etmeyen bankalar ile müşteri arasında imzalanacak yatırım danışmanlığı sözleşmesi çerçevesinde sunulmaktadır. Burada yer alan yorum ve tavsiyeler, yorum ve tavsiyede bulun anların kişisel görüşlerine dayanmaktadır. Bu görüşler mali durumunuz ile risk ve getiri tercihlerinize uygun olmayabilir. Bu nedenle, sadece burada yer alan bilgilere dayanılarak yatırım kararı verilmesi beklentilerinize uygun sonuçlar doğurmayabilir.

PİRAMİT MENKUL KIYMETLER A.Ő.

GümüŐsuyu Mah. İnönü Cad. IŐık Apt. No:53 Kat:5 Daire 9-10 Taksim/İstanbul
Tel: 0212 293 95 00 Faks: 0212 293 95 60

Balıkesir İrtibat Bürosu

Altıeylül Mah. Keçeci sok. ÖzcanerİŐmerkezi No:17 K:1 Altıeylül/ Balıkesir
Tel: 0266 245 91 21 Faks: 0266 245 23 34

Ferdi Uğur Taçkınlar **AraŐtırma Müdürü** **02123953227**

ugur.tackinlar@piramitmenkul.com.tr

Arif Tekin Seğmen **AraŐtırma Uzmanı** **02123953213**

arif.segmen@piramitmenkul.com.tr



UYARI: Burada yer alan yatırım bilgi, yorum ve tavsiyeleri yatırım danışmanlıđı kapsamında deđildir. Yatırım danışmanlıđı hizmeti; aracı kurumlar, portföy yönetim Őirketleri, mevduat kabul etmeyen bankalar ile müşteri arasında imzalanacak yatırım danışmanlıđı sözleşmesi çerçevesinde sunulmaktadır. Burada yer alan yorum ve tavsiyeler, yorum ve tavsiyede bulun anların kişisel görüşlerine dayanmaktadır. Bu görüşler mali durumunuz ile risk ve getiri tercihlerinize uygun olmayabilir. Bu nedenle, sadece burada yer alan bilgilere dayanılarak yatırım kararı verilmesi beklentilerinize uygun sonuçlar doğurmayabilir.