

BIST-100

	Kapanış	Destek-1	Destek-2	Destek-3	Direnç-1	Direnç-2	Direnç-3
BIST100	2.053	2.030	2.000	1.980	2.070	2.100	2.150

BIST100 Endeksi Cuma günü işlemleri %0,58 oranında yükseliş ile 2.053 puandan kapattı. Endeks güne hafif artı bir görünüm ile başladıktan sonra gün içinde 2.042-2.067 bandında hareket etti. Endeksin yukarı yönlü hareketinde Sınai Endeksi'nin %0,62 ve Ulaştırma Endeksi'nin %2,79 oranındaki yükselişleri etkili oldu. Endeksin 2.050 seviyesinin üzerinde kapanışlar yapması olumlu. Teknik açıdan 2.050 seviyesinin korunması ile mevcut güçlenme devam edebilir, geçmişte direnç konumunda test edilen 2.070-2.100 seviyeleri hedeflenebilir. Geri çekilmelerde ilk etapta 2.030 desteğini önemsemekteyiz. Sonraki önemli seviye olarak 2.000-1.980 destekleri takip edilebilir. USD bazında 1,39 cent seviyesinden başlayan endeks günü 1,39 centten kapattı. Gün içinde 1,39-1,40 cent bandında alıcılı hareket edildi. Endeksin yukarı yönlü hareketinde dolar/TL'deki düşüş etkili oldu. Endeks kısa vadede 1,30-1,40 cent bandında hareket etmektedir. Teknik bakımdan kısa vadede 1,30-1,40 cent seviyeleri dışındaki kapanışların teknik yönde belirleyici olabileceğini tahmin etmekteyiz.

BIST100 Grafik

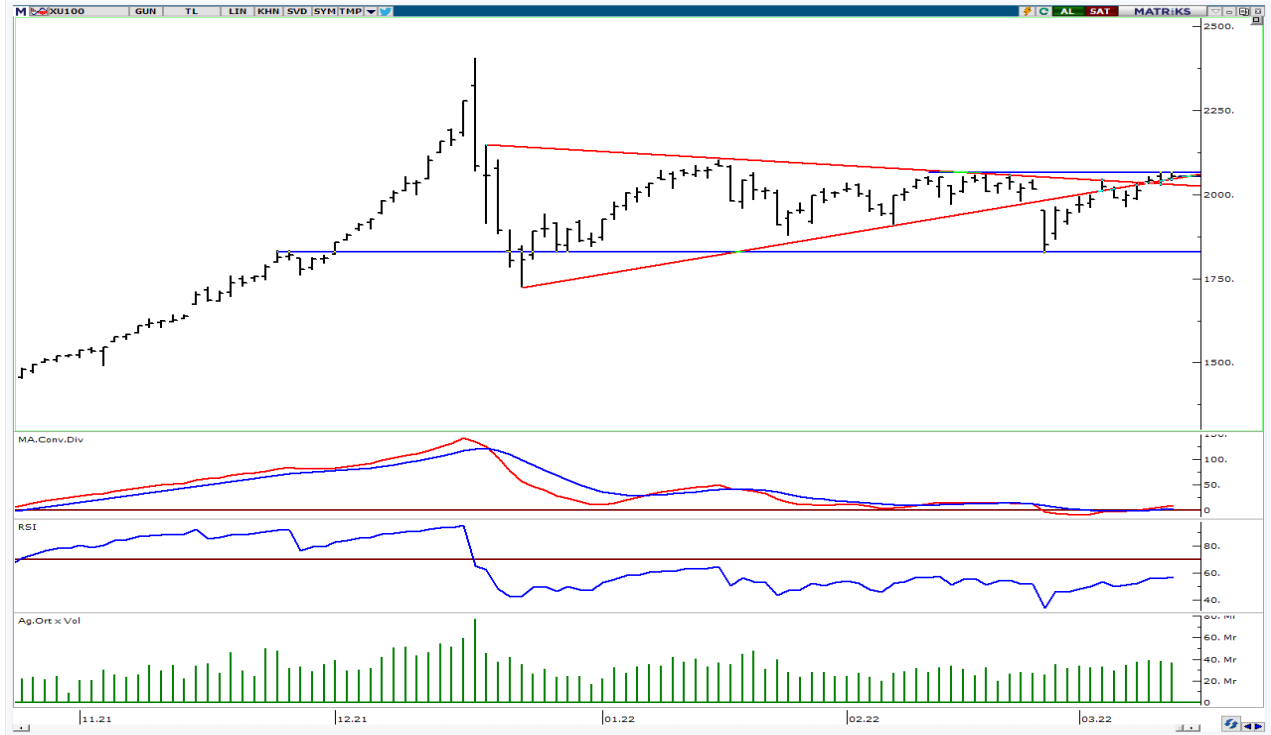

UYARI: Burada yer alan yatırım bilgi, yorum ve tavsiyeleri yatırım danışmanlığı kapsamında değildir. Yatırım danışmanlığı hizmeti; aracı kurumlar, portföy yönetim şirketleri, mevduat kabul etmeyen bankalar ile müşteri arasında imzalanacak yatırım danışmanlığı sözleşmesi çerçevesinde sunulmaktadır. Burada yer alan yorum ve tavsiyeler, yorum ve tavsiyede bulun anların kişisel görüşlerine dayanmaktadır. Bu görüşler mali durumunuz ile risk ve getiri tercihlerinize uygun olmayabilir. Bu nedenle, sadece burada yer alan bilgilere dayanılarak yatırım kararı verilmesi beklentilerinize uygun sonuçlar doğurmayabilir.

VIOP30 Yakın Vade Kontratı

	Uzlaşma Fiyatı	Destek-1	Destek-2	Destek-3	Direnç-1	Direnç-2	Direnç-3
VIOP30	2.323	2.300	2.265	2.200	2.350	2.410	2.450

VIOP30 Yakın Vade Kontratı Cuma günkü işlemleri 2.323 uzlaşma fiyatından alıcılı görünüm ile kapattı. Kontrat gün içinde 2.300-2.357 bandında hareket etti. Kontratta gün içi geri çekilmelerde 2.300 desteğinin etkili olduğunu izledik. Teknik bakımdan 2.300 desteğinin üzerinde kalıcı olunması durumunda yukarı yönlü hareketlerin devam edebileceğini tahmin etmekteyiz. Bu durumda geçmişte direnç konumunda test edilen 2.350-2.410 seviyeleri gündeme gelebilir.

VIOP30 Yakın Vade Kontratı Grafik



UYARI: Burada yer alan yatırım bilgi, yorum ve tavsiyeleri yatırım danışmanlığı kapsamında değildir. Yatırım danışmanlığı hizmeti; aracı kurumlar, portföy yönetim şirketleri, mevduat kabul etmeyen bankalar ile müşteri arasında imzalanacak yatırım danışmanlığı sözleşmesi çerçevesinde sunulmaktadır. Burada yer alan yorum ve tavsiyeler, yorum ve tavsiyede bulun anların kişisel görüşlerine dayanmaktadır. Bu görüşler mali durumunuz ile risk ve getiri tercihlerinize uygun olmayabilir. Bu nedenle, sadece burada yer alan bilgilere dayanılarak yatırım kararı verilmesi beklentilerinize uygun sonuçlar doğurmayabilir.

14.03.2022

USDTRY

	Son	Destek-1	Destek-2	Destek-3	Direnç-1	Direnç-2	Direnç-3
USDTRY	14,70	14,65	14,30	14,10	15,00	15,60	

USDTRY kurunda Cuma günü işlemlerde 14,6653-14,9972 bandında satıcılı hareket edildi. Günün ilk yarısında gelen alımların etkisi ile 14,99 seviyesi test edilse de günün ikinci yarısında satışların arttığını izledik. Teknik bakımdan geri çekilmelerde kısa vadeli yönde takip ettiğimiz 5 günlük AO (mavi) 14,65 takip edilebilir. Yukarı yönlü hareketlerde 15,00 direncini önemsemekteyiz.

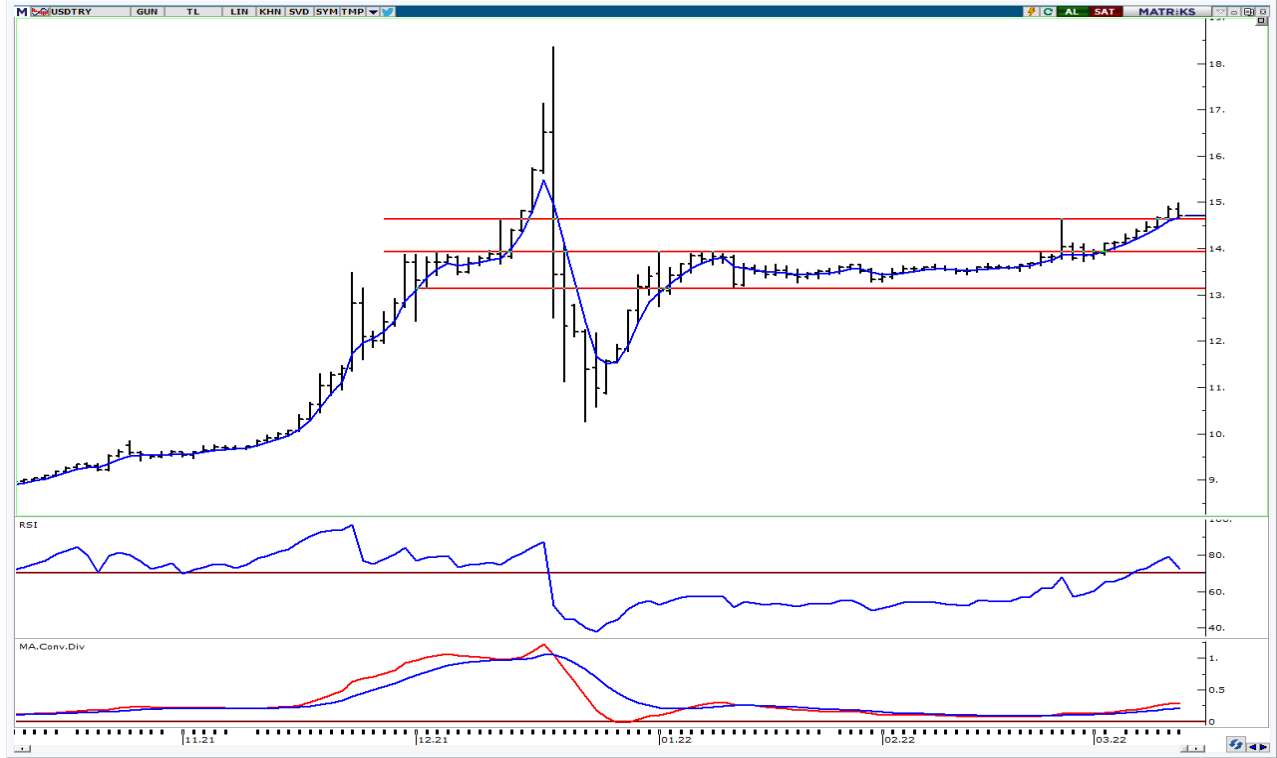

UYARI: Burada yer alan yatırım bilgi, yorum ve tavsiyeleri yatırım danışmanlığı kapsamında değildir. Yatırım danışmanlığı hizmeti; aracı kurumlar, portföy yönetim şirketleri, mevduat kabul etmeyen bankalar ile müşteri arasında imzalanacak yatırım danışmanlığı sözleşmesi çerçevesinde sunulmaktadır. Burada yer alan yorum ve tavsiyeler, yorum ve tavsiyede bulun anların kişisel görüşlerine dayanmaktadır. Bu görüşler mali durumunuz ile risk ve getiri tercihlerinize uygun olmayabilir. Bu nedenle, sadece burada yer alan bilgilere dayanılarak yatırım kararı verilmesi beklentilerinize uygun sonuçlar doğurmayabilir.

14.03.2022

GÜNLÜK PARA GİRİŞİ OLAN HİSSELER - İlk 5 Kurum (TL) 11.03.2022

Sıra	Hisse	Kapanış	Alıcılar Hacim	Satıcılar Hacim	Para Girişi
1	THYAO	26.42	300,830,200	-233,303,800	67,526,400
2	SISE	13.53	157,368,400	-109,404,500	47,963,900
3	TTKOM	9.97	88,533,990	-69,155,050	19,378,940
4	ALARK	19.53	53,536,960	-36,993,900	16,543,060
5	TCELL	21.64	56,828,520	-40,621,820	16,206,700
6	ULUUN	9.1	36,042,100	-22,041,010	14,001,090
7	SAHOL	15.85	54,061,970	-41,802,940	12,259,030
8	BIMAS	75.75	99,081,680	-87,290,870	11,790,810
9	PGSUS	89.3	30,724,690	-20,467,120	10,257,570
10	DOAS	52.4	31,471,400	-21,442,650	10,028,750
11	AKSEN	12.49	28,055,100	-19,089,520	8,965,580
12	ALKIM	19.47	16,689,740	-9,165,151	7,524,589
13	KCHOL	31.3	56,455,160	-50,487,060	5,968,100
14	GLYHO	2.24	18,988,800	-13,062,410	5,926,390
15	VAKBN	3.36	17,819,630	-12,110,830	5,708,800
16	KARSN	3.85	22,716,820	-17,339,690	5,377,130
17	FROTO	243.9	61,127,320	-56,201,480	4,925,840
18	GLDTRF	81.78	16,376,600	-11,624,840	4,751,760
19	GUBRF	80.7	19,587,720	-15,217,360	4,370,360
20	MGROS	43	15,061,700	-10,727,580	4,334,120
21	BASGZ	13.24	18,597,100	-14,264,120	4,332,980
22	OTKAR	418.2	27,431,770	-23,655,120	3,776,650
23	ECILC	8.37	12,575,740	-9,234,484	3,341,256
24	CCOLA	107.1	12,041,850	-8,741,826	3,300,024
25	ALGYO	33.18	7,963,183	-5,092,289	2,870,894
26	ISGYO	7.86	25,612,780	-22,975,900	2,636,880
27	GMSTRF	80.1	11,133,470	-8,823,745	2,309,725
28	DAPGM	18.59	6,065,301	-3,825,116	2,240,185
29	DOCU	1,258.70	6,784,251	-4,556,073	2,228,178
30	AKSA	35.46	8,812,476	-6,641,439	2,171,037
31	TSKB	1.37	13,178,350	-11,179,390	1,998,960
32	AYGAZ	26.12	7,610,737	-5,686,060	1,924,677
33	NTHOL	9.33	5,736,352	-3,855,882	1,880,470
34	PEKGY	1.05	8,127,141	-6,289,400	1,837,741
35	ALCTL	25.8	23,330,190	-21,511,960	1,818,230
36	TRCAS	5.5	7,237,554	-5,502,479	1,735,075
37	TTRAK	214.6	13,622,110	-11,935,140	1,686,970
38	BSOKE	2.36	4,077,102	-2,479,869	1,597,233
39	SOKM	12.23	8,952,213	-7,430,916	1,521,297
40	MOBTL	1.73	7,963,843	-6,475,089	1,488,754

Kaynak: MATRIKS

UYARI: Burada yer alan yatırım bilgi, yorum ve tavsiyeleri yatırım danışmanlığı kapsamında değildir. Yatırım danışmanlığı hizmeti; aracı kurumlar, portföy yönetim şirketleri, mevduat kabul etmeyen bankalar ile müşteri arasında imzalanacak yatırım danışmanlığı sözleşmesi çerçevesinde sunulmaktadır. Burada yer alan yorum ve tavsiyeler, yorum ve tavsiyede bulun anların kişisel görüşlerine dayanmaktadır. Bu görüşler mali durumunuz ile risk ve getiri tercihlerinize uygun olmayabilir. Bu nedenle, sadece burada yer alan bilgilere dayanılarak yatırım kararı verilmesi beklentilerinize uygun sonuçlar doğurmayabilir.

14.03.2022

GÜNLÜK PARA ÇIKIŐI OLAN HİSSELER - İlk 5 Kurum (TL) 11.03.2022

Sıra	Hisse	Kapanıő	Alıcılar Hacim	Satıcılar Hacim	Para Çıkıőı
1	EREGL	33.98	253,753,900	-371,308,500	-117,554,600
2	KRDMD	14.94	78,697,520	-171,879,200	-93,181,680
3	YKBNK	3.69	107,809,500	-140,940,200	-33,130,700
4	TUPRS	204.9	136,915,300	-167,660,100	-30,744,800
5	GARAN	11.77	213,311,700	-233,531,700	-20,220,000
6	DOHOL	3.19	22,659,020	-36,678,680	-14,019,660
7	SASA	53.1	55,023,920	-68,313,250	-13,289,330
8	KOZAL	139.6	91,542,800	-104,320,500	-12,777,700
9	AKBNK	7.09	99,391,820	-111,266,400	-11,874,580
10	KOZAA	24.54	34,411,690	-46,193,320	-11,781,630
11	VESTL	24.46	12,672,630	-22,883,560	-10,210,930
12	TKFEN	18.9	23,787,520	-32,363,980	-8,576,460
13	AKFGY	2.52	12,563,000	-20,981,180	-8,418,180
14	TOASO	74.2	29,707,460	-37,859,600	-8,152,140
15	EKGYO	2.11	23,712,340	-30,013,540	-6,301,200
16	KRDMA	13.12	16,208,450	-22,113,360	-5,904,910
17	ASELS	24.34	58,074,120	-63,823,210	-5,749,090
18	ARCLK	54.9	48,342,480	-54,080,540	-5,738,060
19	AEFES	22.3	13,064,510	-17,743,420	-4,678,910
20	ISCTR	8.11	24,719,610	-29,211,040	-4,491,430
21	ISSEN	16.56	12,997,520	-17,476,630	-4,479,110
22	IPEKE	15.68	8,446,244	-12,387,980	-3,941,736
23	ENKAI	14.31	10,870,220	-14,702,530	-3,832,310
24	KLGYO	0.92	5,376,081	-8,818,282	-3,442,201
25	KRDMB	13.1	8,009,095	-11,384,500	-3,375,405
26	MPARK	29.5	9,873,004	-12,971,130	-3,098,126
27	ODAS	1.52	15,179,820	-17,749,600	-2,569,780
28	KONKA	9.61	4,709,117	-7,222,730	-2,513,613
29	DGNMO	2.04	2,979,424	-5,472,176	-2,492,752
30	TRGYO	6.03	22,112,030	-24,565,370	-2,453,340
31	PETKM	8.14	32,518,570	-34,965,400	-2,446,830
32	TURSG	4.67	10,001,600	-12,288,750	-2,287,150
33	ZOREN	1.58	3,993,457	-5,840,134	-1,846,677
34	ENJSA	14.06	14,279,930	-16,048,140	-1,768,210
35	SELEC	10.32	11,767,510	-13,532,670	-1,765,160
36	HUNER	2.6	3,646,564	-5,322,659	-1,676,095
37	ARDYZ	5.28	5,977,505	-7,653,434	-1,675,929
38	IZMDC	2.03	5,331,299	-6,743,249	-1,411,950
39	KARYE	17.87	3,998,431	-5,400,662	-1,402,231
40	DEVA	30	2,370,126	-3,692,907	-1,322,781

Kaynak: MATRIKS

UYARI: Burada yer alan yatırım bilgi, yorum ve tavsiyeleri yatırım danışmanlığı kapsamında değildir. Yatırım danışmanlığı hizmeti; aracı kurumlar, portföy yönetim şirketleri, mevduat kabul etmeyen bankalar ile müşteri arasında imzalanacak yatırım danışmanlığı sözleşmesi çerçevesinde sunulmaktadır. Burada yer alan yorum ve tavsiyeler, yorum ve tavsiyede bulun anların kişisel görüşlerine dayanmaktadır. Bu görüşler mali durumunuz ile risk ve getiri tercihlerinize uygun olmayabilir. Bu nedenle, sadece burada yer alan bilgilere dayanılarak yatırım kararı verilmesi beklentilerinize uygun sonuçlar doğurmayabilir.

PİRAMİT MENKUL KIYMETLER A.Ő.

GümüŐsuyu Mah. İnönü Cad. IŐık Apt. No:53 Kat:5 Daire 9-10 Taksim/İstanbul
Tel: 0212 293 95 00 Faks: 0212 293 95 60

Balıkesir İrtibat Bürosu

Altıeylül Mah. Keçeci sok. ÖzcanerİŐmerkezi No:17 K:1 Altıeylül/ Balıkesir
Tel: 0266 245 91 21 Faks: 0266 245 23 34

Ferdi Uğur Taçkinler **AraŐtırma Müdürü** **02123953227**

ugur.tackinlar@piramitmenkul.com.tr

Arif Tekin Seğmen **AraŐtırma Uzmanı** **02123953213**

arif.segmen@piramitmenkul.com.tr



UYARI: Burada yer alan yatırım bilgi, yorum ve tavsiyeleri yatırım danışmanlıđı kapsamında deđildir. Yatırım danışmanlıđı hizmeti; aracı kurumlar, portföy yönetim Őirketleri, mevduat kabul etmeyen bankalar ile müşteri arasında imzalanacak yatırım danışmanlıđı sözleşmesi çerçevesinde sunulmaktadır. Burada yer alan yorum ve tavsiyeler, yorum ve tavsiyede bulun anların kişisel görüşlerine dayanmaktadır. Bu görüşler mali durumunuz ile risk ve getiri tercihlerinize uygun olmayabilir. Bu nedenle, sadece burada yer alan bilgilere dayanılarak yatırım kararı verilmesi beklentilerinize uygun sonuçlar doğurmayabilir.