

## BIST-100

	Kapanış	Destek-1	Destek-2	Destek-3	Direnç-1	Direnç-2	Direnç-3
BIST100	2.042	2.030	2.000	1.980	2.050	2.070	2.100

BIST100 Endeksi dünkü işlemleri %1,56 oranında sert yükseliş ile 2.042 puandan kapattı. Endeks güne alıcılı bir görünüm ile başladıktan sonra gün içinde 2.031-2.054 bandında dalgalı hareket etti. Endeksin yukarı yönlü hareketinde Bankacılık Endeksi'nin %2,68 oranındaki sert yükselişi etkili oldu. Endekste 24 Ocak 2022 tarihinden bu yana en yüksek hacim (38,67mlr TL) kaydedildi. Endeksin günü 5 günlük (mavi) 2.017 ve 22 günlük (kırmızı) 1.997 ağırlıklı ortalamaların üzerinde kapatması olumlu. Teknik açıdan kısa vadeli direnç olarak 2.050 seviyesi takip edilebilir. Endekste 2.050 direncinin hacim destekli geçilmesi durumunda mevcut güçlenmenin devam edebileceğini, geçmişte direnç konumunda test edilen 2.070-2.100 seviyelerinin gündeme gelebileceğini tahmin etmekteyiz. Geri çekilmelerde ilk etapta 2.030 desteği izlenebilir. Sonraki önemli destek olarak 2.000 seviyesini önemsemekteyiz. USD bazında 1,39 cent seviyesinden başlayan endeks günü 1,39 centten kapattı. Gün içinde 1,38-1,40 cent bandında hareket edildi. Endeks kısa vadede 1,30-1,40 cent bandında hareket etmektedir. Teknik bakımdan kısa vadede 1,30-1,40 cent seviyeleri dışındaki kapanışların teknik yönde belirleyici olabileceğini tahmin etmekteyiz.

## BIST100 Grafik

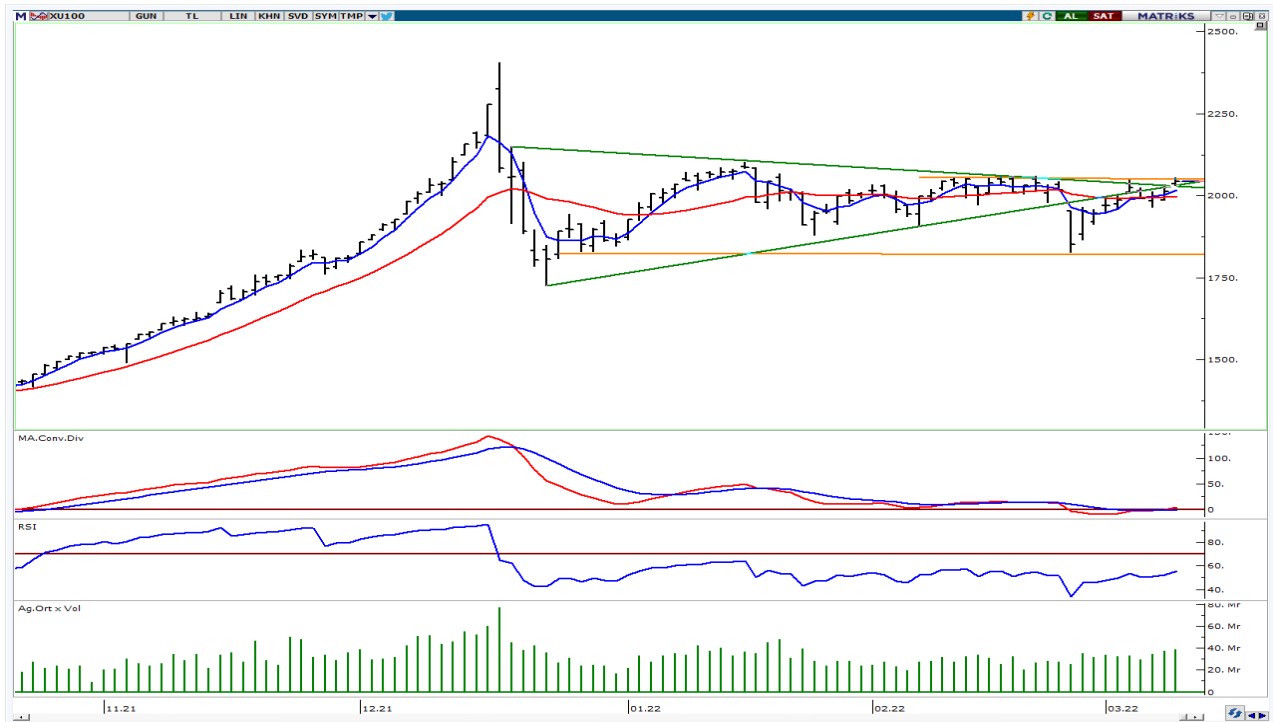

**UYARI:** Burada yer alan yatırım bilgi, yorum ve tavsiyeleri yatırım danışmanlığı kapsamında değildir. Yatırım danışmanlığı hizmeti; aracı kurumlar, portföy yönetim şirketleri, mevduat kabul etmeyen bankalar ile müşteri arasında imzalanacak yatırım danışmanlığı sözleşmesi çerçevesinde sunulmaktadır. Burada yer alan yorum ve tavsiyeler, yorum ve tavsiyede bulun anların kişisel görüşlerine dayanmaktadır. Bu görüşler mali durumunuz ile risk ve getiri tercihlerinize uygun olmayabilir. Bu nedenle , sadece burada yer alan bilgilere dayanılarak yatırım kararı verilmesi beklentilerinize uygun sonuçlar doğurmayabilir.

## VIOP30 Yakın Vade Kontratı

	Uzlaşma Fiyatı	Destek-1	Destek-2	Destek-3	Direnç-1	Direnç-2	Direnç-3
VIOP30	2.325	2.300	2.265	2.200	2.350	2.410	2.450

VIOP30 Yakın Vade Kontratı, günü 2.325 uzlaşma fiyatından sert alıcılı görünüm ile kapattı. Kontrat gün içinde 2.267-2.330 bandında dalgali hareket etti. Güne alımların etkisinde başlayan kontratta, günün ikinci yarısında 2.300 seviyesinin geçilmesi ile alımların arttığını izledik. Kontratta 2.300 seviyesinin korunması ile mevcut güçlenmenin devam edebileceğini, geçmişte yatay direnç konumunda test edilen 2.410 seviyesinin hedeflenebileceğini tahmin etmekteyiz.

## VIOP30 Yakın Vade Kontratı Grafik



**UYARI:** Burada yer alan yatırım bilgi, yorum ve tavsiyeleri yatırım danışmanlığı kapsamında değildir. Yatırım danışmanlığı hizmeti; aracı kurumlar, portföy yönetim şirketleri, mevduat kabul etmeyen bankalar ile müşteri arasında imzalanacak yatırım danışmanlığı sözleşmesi çerçevesinde sunulmaktadır. Burada yer alan yorum ve tavsiyeler, yorum ve tavsiyede bulun anların kişisel görüşlerine dayanmaktadır. Bu görüşler mali durumunuz ile risk ve getiri tercihlerinize uygun olmayabilir. Bu nedenle, sadece burada yer alan bilgilere dayanarak yatırım kararı verilmesi beklentilerinize uygun sonuçlar doğurmayabilir.

10.03.2022

## USDTRY

	Son	Destek-1	Destek-2	Destek-3	Direnç-1	Direnç-2	Direnç-3
USDTRY	14,64	14,45	14,30	14,10	14,70	15,00	15,60

USDTRY kurunda dünkü işlemlerde 14,4505-14,6820 bandında alıcılı hareket edildi. Gün içi geri çekilmelerde kısa vadeli yönde takip ettiğimiz 5 günlük AO (mavi) 14,45 etkili oldu. Teknik açıdan 14,65 seviyesinin üzerine yerleşme olması durumunda yukarı yönlü hareketler devam edebilir. Geri çekilmelerde kısa vadeli yönde takip ettiğimiz 5 günlük AO (14,45) desteğini takip etmekteyiz.

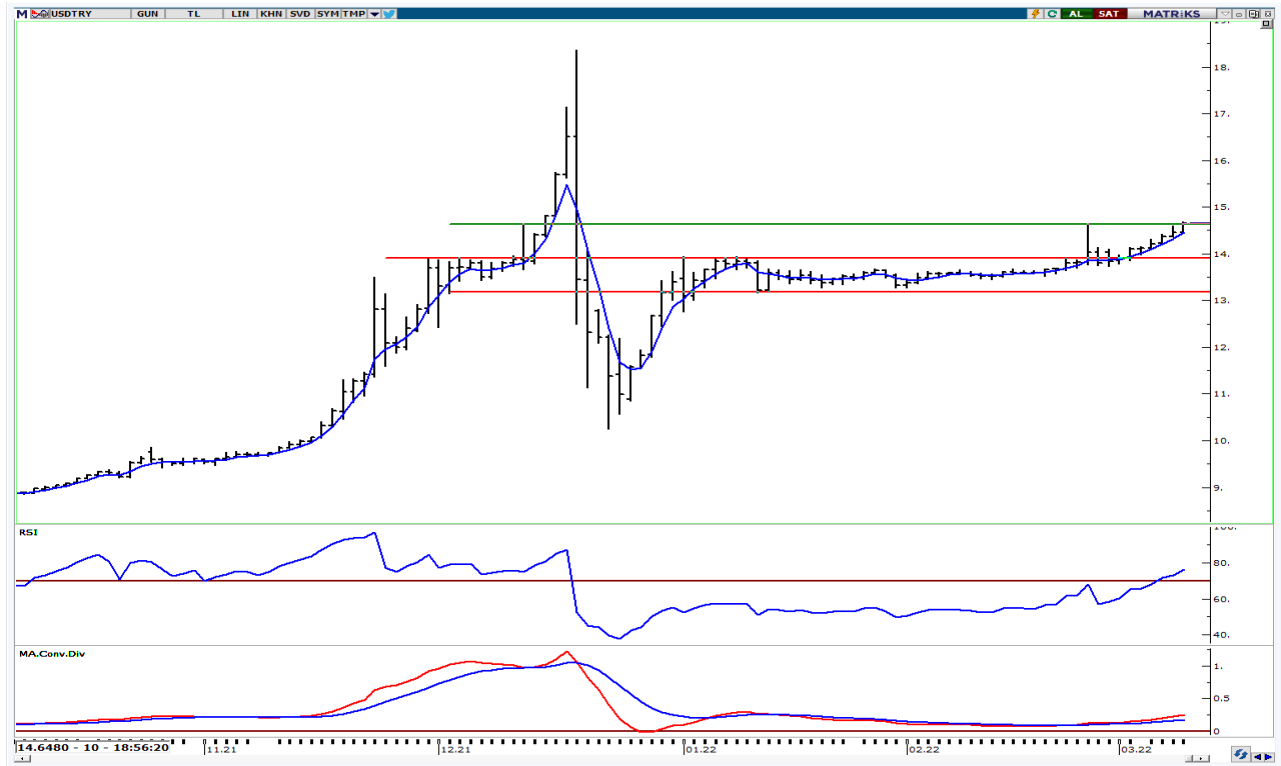

**UYARI:** Burada yer alan yatırım bilgi, yorum ve tavsiyeleri yatırım danışmanlığı kapsamında değildir. Yatırım danışmanlığı hizmeti; aracı kurumlar, portföy yönetim şirketleri, mevduat kabul etmeyen bankalar ile müşteri arasında imzalanacak yatırım danışmanlığı sözleşmesi çerçevesinde sunulmaktadır. Burada yer alan yorum ve tavsiyeler, yorum ve tavsiyede bulun anların kişisel görüşlerine dayanmaktadır. Bu görüşler mali durumunuz ile risk ve getiri tercihlerinize uygun olmayabilir. Bu nedenle, sadece burada yer alan bilgilere dayanılarak yatırım kararı verilmesi beklentilerinize uygun sonuçlar doğurmayabilir.

10.03.2022

GÜNLÜK PARA GİRİŐİ OLAN HİŐELER - İlk 5 Kurum ( TL) 09.03.2022

Sıra	Hisse	Kapanıő	Alıcılar Hacim	Satıcılar Hacim	Para Giriő
1	SASA	55.80	286,554,700	-209,451,000	77,103,700
2	GARAN	11.84	271,317,200	-226,573,500	44,743,700
3	KCHOL	31.08	130,309,400	-94,924,530	35,384,870
4	DOHOL	3.15	75,420,330	-55,519,810	19,900,520
5	ULUUN	9.22	44,847,680	-26,513,460	18,334,220
6	TCELL	20.76	56,114,740	-37,839,850	18,274,890
7	MGROS	42.48	35,969,450	-25,426,880	10,542,570
8	ARCLK	54.75	62,445,350	-52,667,220	9,778,130
9	GLDTRF	81.58	18,633,150	-9,290,031	9,343,119
10	TTKOM	10.07	60,777,330	-52,193,650	8,583,680
11	KRDMB	12.75	19,571,690	-11,840,510	7,731,180
12	YKBNK	3.74	126,378,200	-118,705,800	7,672,400
13	KLGYO	0.95	15,225,480	-8,768,719	6,456,761
14	ENJSA	14.10	20,459,170	-14,107,480	6,351,690
15	ENKAI	13.90	15,791,310	-9,613,872	6,177,438
16	KRDMA	12.90	36,003,200	-29,849,990	6,153,210
17	ISGYO	8.18	23,292,840	-17,568,200	5,724,640
18	ISDMR	27.60	27,720,500	-22,251,620	5,468,880
19	GUBRF	82.05	30,603,810	-25,553,660	5,050,150
20	TUPRS	196.00	132,176,400	-127,142,700	5,033,700
21	ODAS	1.49	19,871,110	-15,172,190	4,698,920
22	VESBE	7.05	14,088,630	-9,392,514	4,696,116
23	EKGYO	2.18	33,653,070	-29,123,760	4,529,310
24	HUNER	2.63	12,344,160	-7,891,328	4,452,832
25	GLYHO	2.18	16,653,080	-12,244,900	4,408,180
26	BIMAS	77.30	85,139,080	-80,801,930	4,337,150
27	CCOLA	109.40	14,068,140	-9,796,221	4,271,919
28	GSDHO	3.21	13,020,700	-8,810,406	4,210,294
29	HLGYO	1.71	13,716,930	-9,544,478	4,172,452
30	TSKB	1.35	13,265,250	-9,450,562	3,814,688
31	AKBNK	7.10	70,834,340	-67,031,310	3,803,030
32	SAHOL	15.64	43,246,040	-39,730,480	3,515,560
33	INVES	27.76	12,545,800	-9,050,308	3,495,492
34	KLSYN	1.60	11,971,540	-8,557,481	3,414,059
35	VAKBN	3.36	27,449,740	-24,179,160	3,270,580
36	CANTE	19.80	9,528,530	-6,595,646	2,932,884
37	SNGYO	6.00	12,774,020	-9,848,619	2,925,401
38	PEKGY	0.97	7,428,757	-4,723,299	2,705,458
39	BASGZ	12.89	20,940,920	-18,325,800	2,615,120
40	NTHOL	9.69	18,188,840	-15,680,520	2,508,320

Kaynak: MATRIKS

**UYARI:** Burada yer alan yatırım bilgi, yorum ve tavsiyeleri yatırım danışmanlığı kapsamında değildir. Yatırım danışmanlığı hizmeti; aracı kurumlar, portföy yönetim şirketleri, mevduat kabul etmeyen bankalar ile müşteri arasında imzalanacak yatırım danışmanlığı sözleşmesi çerçevesinde sunulmaktadır. Burada yer alan yorum ve tavsiyeler, yorum ve tavsiyede bulun anların kişisel görüşlerine dayanmaktadır. Bu görüşler mali durumunuz ile risk ve getiri tercihlerinize uygun olmayabilir. Bu nedenle, sadece burada yer alan bilgilere dayanılarak yatırım kararı verilmesi beklentilerinize uygun sonuçlar doğurmayabilir.

10.03.2022

GÜNLÜK PARA ÇIKIŐI OLAN HİŐSELER - İlk 5 Kurum ( TL) 09.03.2022

Sıra	Hisse	Kapanıő	Alıcılar Hacim	Satıcılar Hacim	Para Çıkıőı
1	EREGL	33.86	156,138,400	-244,874,000	-88,735,600
2	ASELS	25.00	100,596,800	-143,233,400	-42,636,600
3	KOZAA	25.44	52,727,460	-77,907,460	-25,180,000
4	PGSUS	86.40	46,966,260	-70,334,640	-23,368,380
5	SISE	13.10	168,387,700	-191,538,600	-23,150,900
6	FROTO	242.70	72,684,940	-94,976,750	-22,291,810
7	TOASO	74.60	37,826,410	-59,905,680	-22,079,270
8	THYAO	26.14	134,953,800	-145,004,900	-10,051,100
9	KRDMD	14.33	165,705,300	-171,448,500	-5,743,200
10	VESTL	24.16	29,615,790	-34,992,860	-5,377,070
11	KOZAL	141.00	108,256,900	-113,205,300	-4,948,400
12	AKFGY	2.75	4,441,960	-9,329,955	-4,887,995
13	ALARK	18.08	9,765,425	-14,028,540	-4,263,115
14	ALKIM	18.94	15,916,000	-19,924,760	-4,008,760
15	MOBTL	1.69	3,542,860	-7,446,758	-3,903,898
16	IPEKE	16.20	17,764,750	-21,537,320	-3,772,570
17	AEFES	22.46	29,578,550	-33,125,610	-3,547,060
18	TKFEN	18.84	25,186,330	-28,635,130	-3,448,800
19	OSTIM	1.53	4,690,185	-7,960,025	-3,269,840
20	ZOREN	1.63	12,151,490	-15,283,160	-3,131,670
21	BRLSM	9.09	7,511,716	-10,507,840	-2,996,124
22	YUNSA	14.47	4,692,363	-7,665,644	-2,973,281
23	ISFIN	2.90	6,538,440	-9,451,606	-2,913,166
24	HEKTS	14.75	22,691,510	-25,593,330	-2,901,820
25	DGNMO	2.05	3,476,599	-6,230,366	-2,753,767
26	MPARK	30.56	18,978,450	-21,433,060	-2,454,610
27	KARYE	15.75	3,508,210	-5,901,871	-2,393,661
28	AKSA	35.40	6,941,771	-9,332,682	-2,390,911
29	GOZDE	8.85	5,545,546	-7,909,672	-2,364,126
30	KORDS	31.64	9,007,600	-11,309,230	-2,301,630
31	PETUN	23.80	6,211,497	-8,476,108	-2,264,611
32	HTTBT	12.27	11,096,200	-13,249,310	-2,153,110
33	MEGAP	6.43	2,794,871	-4,833,586	-2,038,715
34	TRILC	8.17	3,138,162	-5,150,250	-2,012,088
35	SELEC	10.36	4,207,384	-6,078,694	-1,871,310
36	AVOD	1.89	7,134,756	-8,956,862	-1,822,106
37	ECILC	8.10	7,264,240	-8,941,652	-1,677,412
38	PKENT	336.90	4,129,986	-5,721,291	-1,591,305
39	AKSEN	12.07	12,970,690	-14,385,930	-1,415,240
40	CIMSA	30.72	5,424,781	-6,819,621	-1,394,840

Kaynak: MATRIKS

**UYARI:** Burada yer alan yatırım bilgi, yorum ve tavsiyeleri yatırım danışmanlığı kapsamında değildir. Yatırım danışmanlığı hizmeti; aracı kurumlar, portföy yönetim şirketleri, mevduat kabul etmeyen bankalar ile müşteri arasında imzalanacak yatırım danışmanlığı sözleşmesi çerçevesinde sunulmaktadır. Burada yer alan yorum ve tavsiyeler, yorum ve tavsiyede bulun anların kişisel görüşlerine dayanmaktadır. Bu görüşler mali durumunuz ile risk ve getiri tercihlerinize uygun olmayabilir. Bu nedenle, sadece burada yer alan bilgilere dayanılarak yatırım kararı verilmesi beklentilerinize uygun sonuçlar doğurmayabilir.

## **PİRAMİT MENKUL KIYMETLER A.Ő.**

GümüŐsuyu Mah. İnönü Cad. IŐık Apt. No:53 Kat:5 Daire 9-10 Taksim/İstanbul  
Tel: 0212 293 95 00 Faks: 0212 293 95 60

### **Balıkesir İrtibat Bürosu**

Altıeylül Mah. Keçeci sok. ÖzcanerİŐmerkezi No:17 K:1 Altıeylül/ Balıkesir  
Tel: 0266 245 91 21 Faks: 0266 245 23 34

**Ferdi Uğur Taçkinler**  
**AraŐtırma Müdürü**  
**02123953227**

[ugur.tackinlar@piramitmenkul.com.tr](mailto:ugur.tackinlar@piramitmenkul.com.tr)

**Arif Tekin Seğmen**  
**AraŐtırma Uzmanı**  
**02123953213**

[arif.segmen@piramitmenkul.com.tr](mailto:arif.segmen@piramitmenkul.com.tr)



**UYARI:** Burada yer alan yatırım bilgi, yorum ve tavsiyeleri yatırım danışmanlığı kapsamında deęildir. Yatırım danışmanlığı hizmeti; aracı kurumlar, portföy yönetim şirketleri, mevduat kabul etmeyen bankalar ile müşteri arasında imzalanacak yatırım danışmanlığı sözleşmesi çerçevesinde sunulmaktadır. Burada yer alan yorum ve tavsiyeler, yorum ve tavsiyede bulun anların kişisel görüşlerine dayanmaktadır. Bu görüşler mali durumunuz ile risk ve getiri tercihlerinize uygun olmayabilir. Bu nedenle, sadece burada yer alan bilgilere dayanılarak yatırım kararı verilmesi beklentilerinize uygun sonuçlar doğurmayabilir.