

BIST-100

	Kapanış	Destek-1	Destek-2	Destek-3	Direnç-1	Direnç-2	Direnç-3
BIST100	2.023	2.000	1.980	1.960	2.030	2.050	2.100

BIST100 Endeksi dünkü işlemleri %1,87 oranında sert yükseliş ile 2.023 puandan kapattı. Endeks güne alıcılı bir görünüm ile başladıktan sonra gün içinde 2.009-2.047 bandında dalgalı hareket etti. Endeksin yukarı yönlü hareketinde Sınai Endeksi'nin %2,29 oranındaki sert yükselişi etkili oldu. Gün içinde 2.030 seviyesinin geçilmesi ile alımlar arttı ve gün içi en yüksek 2.047 seviyesi test edildi. Endekste gün sonu kâr satışlarının etkili olduğunu izledik. Endeksin teknik görünümünü incelediğimizde, geri çekilmelerde ilk etapta 2.000 desteğini önemsemekteyiz. Sonraki önemli destek olarak 1.980-1.960 seviyeleri takip edilebilir. Yukarı yönlü hareketlerin devam edebilmesi için 2.030 seviyesinin üzerinde kalıcı olunması gerektiğini düşünmekteyiz. USD bazında 1,42 cent seviyesinden başlayan endeks günü 1,43 centten kapattı. Gün içinde 1,42-1,44 cent bandında hareket edildi. Teknik bakımdan 1,40 cent seviyesinin üzerinde kalıcı olunması durumunda güçlenmenin devam edebileceğini, 1,45-1,50 cent dirençlerinin gündeme gelebileceğini tahmin etmekteyiz. Aşağı yönlü hareketlerde 1,30 cent seviyesi önemli destek konumunda takip edilebilir.

BIST100 Grafik

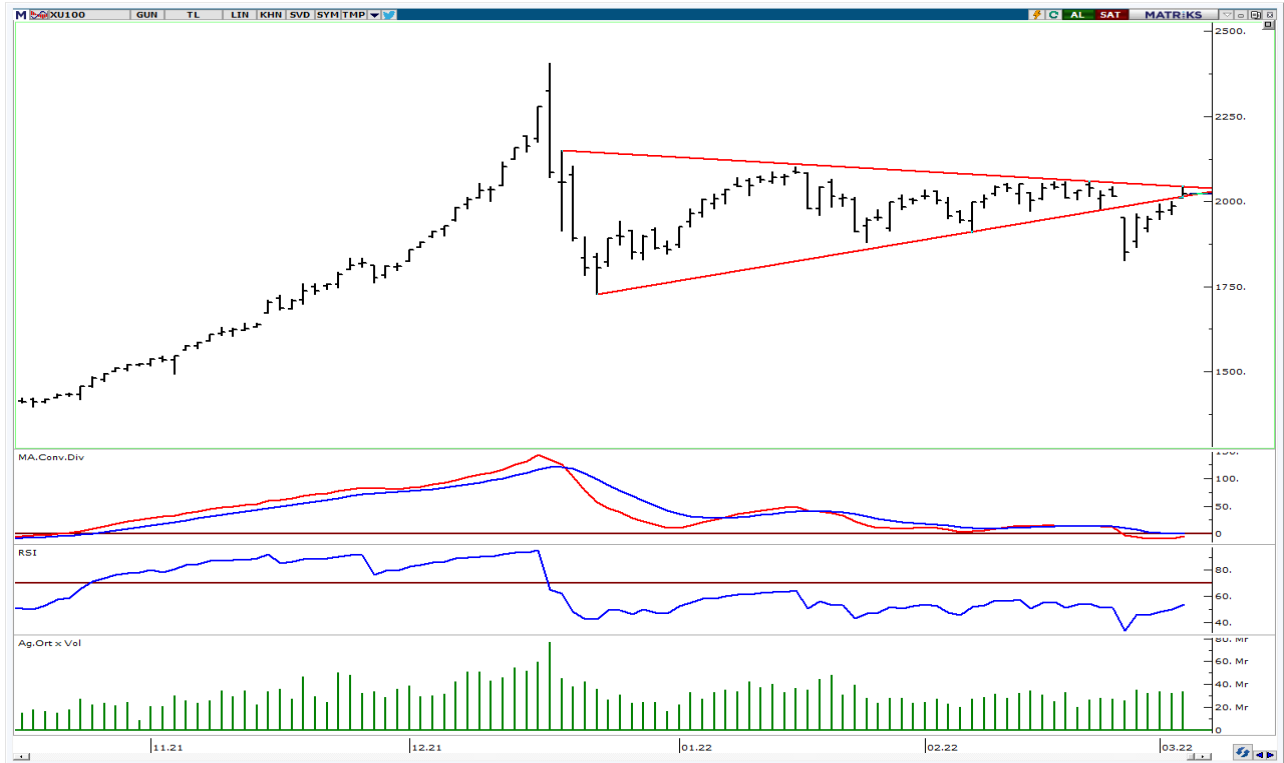

UYARI: Burada yer alan yatırım bilgi, yorum ve tavsiyeleri yatırım danışmanlığı kapsamında değildir. Yatırım danışmanlığı hizmeti; aracı kurumlar, portföy yönetim şirketleri, mevduat kabul etmeyen bankalar ile müşteri arasında imzalanacak yatırım danışmanlığı sözleşmesi çerçevesinde sunulmaktadır. Burada yer alan yorum ve tavsiyeler, yorum ve tavsiyede bulun anların kişisel görüşlerine dayanmaktadır. Bu görüşler mali durumunuz ile risk ve getiri tercihlerinize uygun olmayabilir. Bu nedenle , sadece burada yer alan bilgilere dayanılarak yatırım kararı verilmesi beklentilerinize uygun sonuçlar doğurmayabilir.

VIOP30 Yakın Vade Kontratı

	Uzlaşma Fiyatı	Destek-1	Destek-2	Destek-3	Direnç-1	Direnç-2	Direnç-3
VIOP30	2.290	2.280	2.250	2.200	2.300	2.350	2.400

VIOP30 Yakın Vade Kontratı, günü 2.290 uzlaşma fiyatından alıcılı görünüm ile kapattı. Kontrat gün içinde 2.260-2.350 bandında hareket etti. Kontratta gün içi 2.300 seviyesinin geçilmesi ile sert alımlarla karşılaşıldı ve 2.350 direnci test edildi. Kontratta gün sonu kâr satışlarının etkili olduğunu izledik. Teknik bakımdan kısa vadede 2.300 seviyesini önemsemekteyiz. Bu seviyenin üzerinde kalıcı olunması durumunda mevcut güçlenme devam edebilir, ilk etapta 2.350 direnci gündeme gelebilir. Geri çekilmelerde ilk etapta 2.280 desteği izlenebilir.

VIOP30 Yakın Vade Kontratı Grafik



UYARI: Burada yer alan yatırım bilgi, yorum ve tavsiyeleri yatırım danışmanlığı kapsamında değildir. Yatırım danışmanlığı hizmeti; aracı kurumlar, portföy yönetim şirketleri, mevduat kabul etmeyen bankalar ile müşteri arasında imzalanacak yatırım danışmanlığı sözleşmesi çerçevesinde sunulmaktadır. Burada yer alan yorum ve tavsiyeler, yorum ve tavsiyede bulun anların kişisel görüşlerine dayanmaktadır. Bu görüşler mali durumunuz ile risk ve getiri tercihlerinize uygun olmayabilir. Bu nedenle, sadece burada yer alan bilgilere dayanılarak yatırım kararı verilmesi beklentilerinize uygun sonuçlar doğurmayabilir.

USDTRY

	Son	Destek-1	Destek-2	Destek-3	Direnç-1	Direnç-2	Direnç-3
USDTRY	14,12	14,00	13,90	13,70	14,30	14,65	15,00

USDTRY kurunda dünkü işlemlerde 13,9842-14,1558 bandında hareket edildi. Gün içi geri çekilmelerde 14,00 seviyesinin destek konumunda çalıştığını izledik. Teknik açıdan geçmişte yatay kanal üst bandı konumunda test edilen 13,90 seviyesinin üzerinde kalıcı olunması durumunda yukarı yönlü hareketler devam edebilir, 14,30-14,65 dirençleri gündeme gelebilir. Geri çekilmelerde 14,00-13,90 seviyeleri kısa vadeli önemli destekler olarak takip edilebilir.

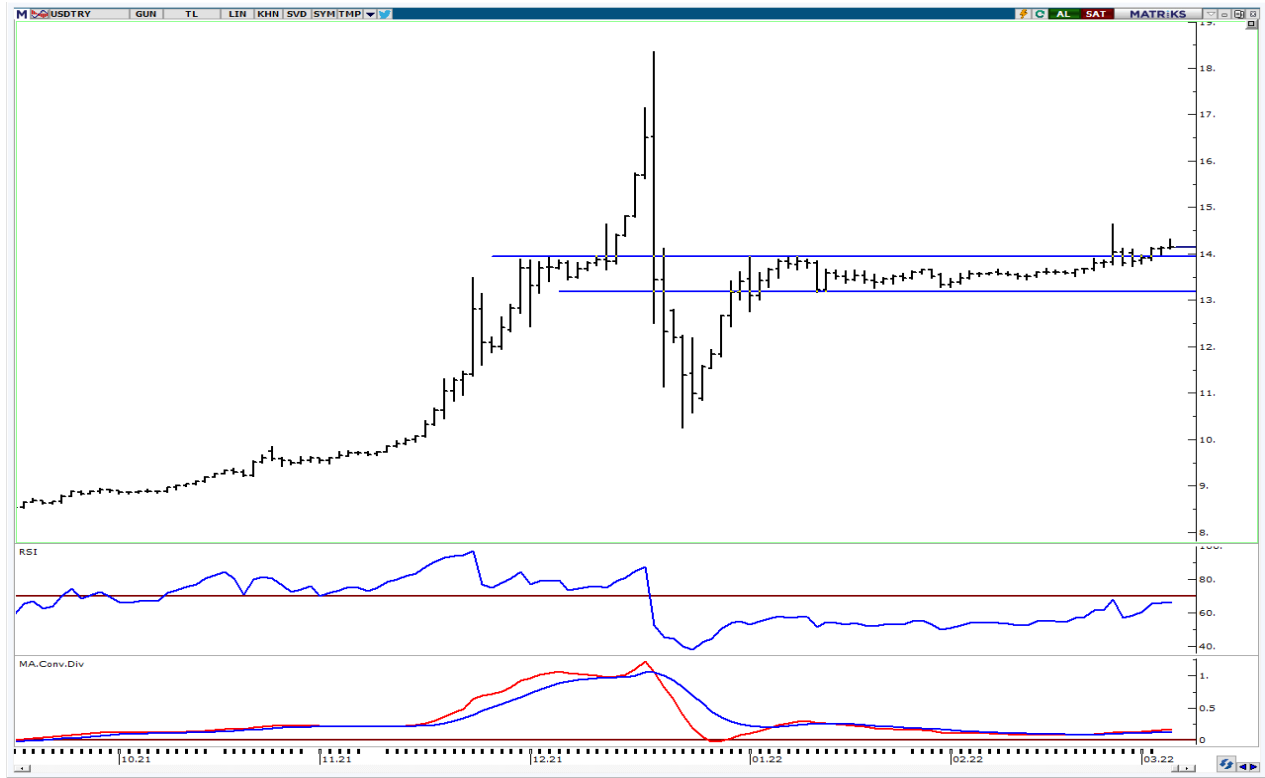

UYARI: Burada yer alan yatırım bilgi, yorum ve tavsiyeleri yatırım danışmanlığı kapsamında değildir. Yatırım danışmanlığı hizmeti; aracı kurumlar, portföy yönetim şirketleri, mevduat kabul etmeyen bankalar ile müşteri arasında imzalanacak yatırım danışmanlığı sözleşmesi çerçevesinde sunulmaktadır. Burada yer alan yorum ve tavsiyeler, yorum ve tavsiyede bulun anların kişisel görüşlerine dayanmaktadır. Bu görüşler mali durumunuz ile risk ve getiri tercihlerinize uygun olmayabilir. Bu nedenle, sadece burada yer alan bilgilere dayanılarak yatırım kararı verilmesi beklentilerinize uygun sonuçlar doğurmayabilir.

04.03.2022

GÜNLÜK PARA GİRİŐİ OLAN HİŐELER - İlk 5 Kurum (TL) 03.03.2022

Sıra	Hisse	Kapanıő	Alıcılar Hacim	Satıcılar Hacim	Para Giriő
1	ASELS	23.82	222,180,300	-120,200,600	101,979,700
2	KRDMD	13.61	315,191,800	-237,899,300	77,292,500
3	KOZAL	128.90	161,369,100	-120,206,200	41,162,900
4	BIMAS	76.20	88,093,800	-55,950,260	32,143,540
5	EREGL	35.34	256,899,200	-225,575,800	31,323,400
6	KOZAA	21.96	71,380,500	-50,180,540	21,199,960
7	PETKM	7.90	78,809,320	-59,744,240	19,065,080
8	AKBNK	7.14	81,208,820	-64,022,300	17,186,520
9	SAHOL	15.90	45,455,560	-28,428,020	17,027,540
10	HUNER	2.71	39,026,140	-23,677,720	15,348,420
11	EKGYO	2.02	37,607,820	-25,633,870	11,973,950
12	ARCLK	55.40	29,424,310	-17,729,830	11,694,480
13	KRDMA	11.83	21,750,610	-12,507,610	9,243,000
14	GUBRF	80.35	42,090,060	-33,995,940	8,094,120
15	KONTR	136.50	25,432,390	-17,928,600	7,503,790
16	GARAN	11.78	190,593,600	-183,700,700	6,892,900
17	INVES	24.80	28,529,700	-22,616,660	5,913,040
18	HEKTS	13.48	19,161,780	-13,528,220	5,633,560
19	DOHOL	2.65	38,163,380	-32,766,190	5,397,190
20	ALARK	19.50	23,526,250	-18,224,360	5,301,890
21	SASA	48.64	61,184,340	-56,836,790	4,347,550
22	TTKOM	9.68	38,931,950	-34,591,680	4,340,270
23	IZMDC	2.08	8,736,647	-4,742,364	3,994,283
24	CEMAS	1.08	9,990,253	-6,113,079	3,877,174
25	ALGYO	31.50	8,287,804	-5,098,784	3,189,020
26	BIOEN	4.90	7,256,502	-4,222,537	3,033,965
27	ISDMR	26.22	24,350,910	-21,753,020	2,597,890
28	ENJSA	13.86	11,755,730	-9,367,045	2,388,685
29	BRLSM	10.32	6,540,219	-4,315,652	2,224,567
30	ECILC	8.05	7,037,385	-4,896,427	2,140,958
31	KLGYO	0.86	4,490,676	-2,358,073	2,132,603
32	YKSLN	6.22	4,468,864	-2,347,499	2,121,365
33	TUCLK	12.57	4,781,804	-2,717,902	2,063,902
34	SELEC	10.77	7,355,112	-5,323,073	2,032,039
35	DGNMO	2.01	5,372,157	-3,354,670	2,017,487
36	ULUFA	2.52	4,427,772	-2,644,132	1,783,640
37	BUCIM	1.86	11,937,400	-10,270,050	1,667,350
38	PRKAB	44.32	5,293,177	-3,678,233	1,614,944
39	CEMTS	19.60	7,167,804	-5,608,646	1,559,158

UYARI: Burada yer alan yatırım bilgi, yorum ve tavsiyeleri yatırım danışmanlıđı kapsamında deđildir. Yatırım danışmanlıđı hizmeti; aracı kurumlar, portföy yönetim şirketleri, mevduat kabul etmeyen bankalar ile müşteri arasında imzalanacak yatırım danışmanlıđı sözleşmesi çerçevesinde sunulmaktadır. Burada yer alan yorum ve tavsiyeler, yorum ve tavsiyede bulun anların kişisel görüşlerine dayanmaktadır. Bu görüşler mali durumunuz ile risk ve getiri tercihlerinize uygun olmayabilir. Bu nedenle, sadece burada yer alan bilgilere dayanılarak yatırım kararı verilmesi beklentilerinize uygun sonuçlar doğurmayabilir.

04.03.2022

40	VESTL	23.30	10,196,350	-8,735,254	1,461,096
----	-------	-------	------------	------------	-----------

Kaynak: MATRIKS

GÜNLÜK PARA ÇIKIŞI OLAN HİSSELER - İlk 5 Kurum (TL) 03.03.2022

Sıra	Hisse	Kapanış	Alıcılar Hacim	Satıcılar Hacim	Para Çıkışı
1	THYAO	25.94	202,127,800	-248,269,000	-46,141,200
2	TUPRS	196.60	111,618,000	-147,179,000	-35,561,000
3	SISE	12.24	155,098,300	-175,620,400	-20,522,100
4	KCHOL	32.40	33,271,640	-52,187,000	-18,915,360
5	VAKBN	3.35	23,425,510	-39,790,970	-16,365,460
6	AKSA	36.58	26,743,560	-42,970,370	-16,226,810
7	YKBNK	3.66	99,780,150	-114,958,500	-15,178,350
8	ISGYO	6.93	42,303,970	-55,189,520	-12,885,550
9	ISCTR	8.14	63,260,920	-75,525,040	-12,264,120
10	MGROS	37.76	14,719,520	-26,156,350	-11,436,830
11	AEFES	22.60	27,980,890	-38,537,580	-10,556,690
12	PGSUS	90.85	21,923,490	-31,894,710	-9,971,220
13	TKFEN	18.45	14,849,280	-22,799,740	-7,950,460
14	AKFGY	3.25	16,446,550	-23,294,310	-6,847,760
15	TAVHL	32.60	18,304,200	-24,961,180	-6,656,980
16	KARSN	3.75	23,831,610	-30,259,930	-6,428,320
17	KONKA	0.00	17,943,830	-23,942,130	-5,998,300
18	AKSEN	12.46	10,223,930	-15,465,360	-5,241,430
19	PKENT	374.00	3,909,682	-8,603,060	-4,693,378
20	VESBE	7.09	17,307,770	-21,942,740	-4,634,970
21	GLYHO	1.89	6,119,670	-10,026,690	-3,907,020
22	NATEN	49.76	4,425,768	-8,181,892	-3,756,124
23	AYDEM	7.59	7,489,951	-11,163,650	-3,673,699
24	ISFIN	2.86	7,649,266	-10,580,220	-2,930,954
25	ARDYZ	4.89	5,508,525	-8,348,037	-2,839,512
26	TCELL	21.38	47,168,900	-49,714,860	-2,545,960
27	SOKM	11.50	8,955,294	-11,427,790	-2,472,496
28	SNGYO	5.68	6,718,061	-9,075,039	-2,356,978
29	EDIP	3.78	10,448,680	-12,747,220	-2,298,540
30	KUTPO	46.52	4,613,870	-6,869,684	-2,255,814
31	HLGYO	1.65	8,957,940	-11,161,130	-2,203,190
32	PSGYO	14.99	10,687,550	-12,859,350	-2,171,800
33	ARASE	80.90	4,539,954	-6,534,884	-1,994,930
34	DOAS	45.56	8,181,840	-10,162,620	-1,980,780
35	ODAS	1.33	13,350,150	-15,133,870	-1,783,720
36	CIMSA	31.56	6,140,709	-7,899,232	-1,758,523
37	DAPGM	17.43	3,063,194	-4,771,049	-1,707,855
38	TOASO	77.40	22,071,320	-23,758,980	-1,687,660
39	TUKAS	7.21	2,928,586	-4,543,456	-1,614,870

UYARI: Burada yer alan yatırım bilgi, yorum ve tavsiyeleri yatırım danışmanlığı kapsamında değildir. Yatırım danışmanlığı hizmeti; aracı kurumlar, portföy yönetim şirketleri, mevduat kabul etmeyen bankalar ile müşteri arasında imzalanacak yatırım danışmanlığı sözleşmesi çerçevesinde sunulmaktadır. Burada yer alan yorum ve tavsiyeler, yorum ve tavsiyede bulun anların kişisel görüşlerine dayanmaktadır. Bu görüşler mali durumunuz ile risk ve getiri tercihlerinize uygun olmayabilir. Bu nedenle, sadece burada yer alan bilgilere dayanılarak yatırım kararı verilmesi beklentilerinize uygun sonuçlar doğurmayabilir.

04.03.2022

40	KUYAS	5.45	2,771,675	-4,281,036	-1,509,361
----	-------	------	-----------	------------	------------

Kaynak: MATRIKS

PİRAMİT MENKUL KIYMETLER A.Ő.

GümüŐsuyu Mah. İnönü Cad. IŐık Apt. No:53 Kat:5 Daire 9-10 Taksim/İstanbul
Tel: 0212 293 95 00 Faks: 0212 293 95 60

Balıkesir İrtibat Bürosu

Altıeylül Mah. Keçeci sok. ÖzcanerİŐmerkezi No:17 K:1 Altıeylül/ Balıkesir
Tel: 0266 245 91 21 Faks: 0266 245 23 34

Ferdi Uğur Taçkınlar

AraŐtırma Müdürü

02123953227

ugur.tackinlar@piramitmenkul.com.tr

Arif Tekin Seğmen

AraŐtırma Uzmanı

02123953213

arif.segmen@piramitmenkul.com.tr



UYARI: Burada yer alan yatırım bilgi, yorum ve tavsiyeleri yatırım danışmanlığı kapsamında değildir. Yatırım danışmanlığı hizmeti; aracı kurumlar, portföy yönetim şirketleri, mevduat kabul etmeyen bankalar ile müşteri arasında imzalanacak yatırım danışmanlığı sözleşmesi çerçevesinde sunulmaktadır. Burada yer alan yorum ve tavsiyeler, yorum ve tavsiyede bulun anların kişisel görüşlerine dayanmaktadır. Bu görüşler mali durumunuz ile risk ve getiri tercihlerinize uygun olmayabilir. Bu nedenle, sadece burada yer alan bilgilere dayanılarak yatırım kararı verilmesi beklentilerinize uygun sonuçlar doğurmayabilir.