

BIST-100

	Kapanış	Destek-1	Destek-2	Destek-3	Direnç-1	Direnç-2	Direnç-3
BIST100	2.038	2.015	2.000	1.980	2.050	2.070	2.100

BIST100 Endeksi dünkü işlemleri %0,28 oranında yükseliş ile 2.038 puandan kapattı. Endeks güne alıcılı bir görünüm ile başladıktan sonra gün içinde 2.015-2.060 bandında dalgalı hareket etti. Endekste gün içi gelen satışların 22 günlük AO (2.015) desteğinden karşılandığını izledik. Teknik açıdan geri çekilmelerde ilk etapta kısa vadeli yönde takip ettiğimiz 22 günlük AO (mavi) 2.015 desteği izlenebilir. Sonraki önemli seviyeler olarak 2.000-1.980 destekleri takip edilebilir. Yukarı yönlü hareketlerde ilk etapta 2.050 direncini önemsemekteyiz. Bu direncin hacim destekli geçilmesi durumunda geçmişte direnç konumunda test edilen 2.070-2.100 seviyeleri hedeflenebilir. USD bazında 1,50 cent seviyesinden başlayan endeks günü 1,49 centten kapattı. Gün içinde 1,47-1,50 cent bandında hareket edildi. Endeks son beş haftalık işlemlerde 1,40-1,50 bandında hareket etmektedir. Endekste 1,40-1,50 cent seviyelerinin dışındaki kapanışların teknik yönde belirleyici olabileceğini tahmin etmekteyiz.

BIST100 Grafik

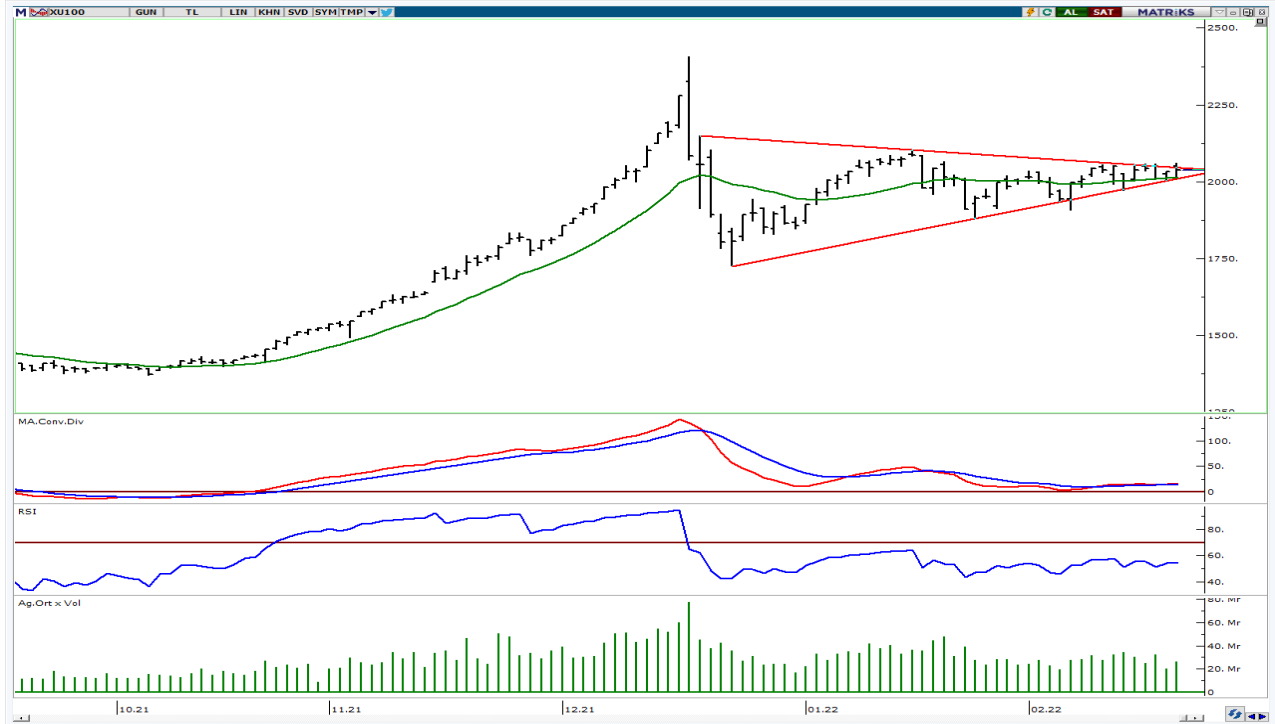

UYARI: Burada yer alan yatırım bilgi, yorum ve tavsiyeleri yatırım danışmanlığı kapsamında değildir. Yatırım danışmanlığı hizmeti; aracı kurumlar, portföy yönetim şirketleri, mevduat kabul etmeyen bankalar ile müşteri arasında imzalanacak yatırım danışmanlığı sözleşmesi çerçevesinde sunulmaktadır. Burada yer alan yorum ve tavsiyeler, yorum ve tavsiyede bulun anların kişisel görüşlerine dayanmaktadır. Bu görüşler mali durumunuz ile risk ve getiri tercihlerinize uygun olmayabilir. Bu nedenle , sadece burada yer alan bilgilere dayanılarak yatırım kararı verilmesi beklentilerinize uygun sonuçlar doğurmayabilir.

VIOP30 Yakın Vade Kontratı

	Uzlaşma Fiyatı	Destek-1	Destek-2	Destek-3	Direnç-1	Direnç-2	Direnç-3
VIOP30	2.277	2.250	2.180	2.100	2.300	2.320	2.400

VIOP30 Yakın Vade Kontratı, günü 2.277 uzlaşma fiyatından hafif artı görünüm ile kapattı. Kontrat gün içinde 2.242-2.310 bandında dalgalı hareket etti. Güne güçlü alımlarla başlayan kontratta, günün ilk yarısında 2.300 direncinin üzeri test edilse de kalıcı olunamadı. Kontratta gün sonu gelen sert satışların etkisi ile 2.242 seviyelerine geri çekilme izledik. Teknik bakımdan 2.300 direncinin hacim destekli geçilmesi durumunda yukarı yönlü hareketlerin devam edebileceğini tahmin etmekteyiz. Geri çekilmelerde 2.250 seviyesi kısa vadeli destek konumunda takip edilebilir.

VIOP30 Yakın Vade Kontratı Grafik



UYARI: Burada yer alan yatırım bilgi, yorum ve tavsiyeleri yatırım danışmanlığı kapsamında değildir. Yatırım danışmanlığı hizmeti; aracı kurumlar, portföy yönetim şirketleri, mevduat kabul etmeyen bankalar ile müşteri arasında imzalanacak yatırım danışmanlığı sözleşmesi çerçevesinde sunulmaktadır. Burada yer alan yorum ve tavsiyeler, yorum ve tavsiyede bulun anların kişisel görüşlerine dayanmaktadır. Bu görüşler mali durumunuz ile risk ve getiri tercihlerinize uygun olmayabilir. Bu nedenle, sadece burada yer alan bilgilere dayanılarak yatırım kararı verilmesi beklentilerinize uygun sonuçlar doğurmayabilir.

USDTRY

	Son	Destek-1	Destek-2	Destek-3	Direnç-1	Direnç-2	Direnç-3
USDTRY	13,65	13,50	13,25	13,00	13,70	13,90	14,10

USDTRY kurunda dünkü işlemlerde 13,5781-13,6842 bandında hareket edildi. Dolar/TL kısa vadede 13,25-13,90 yatay kanal içerisinde sıkışmış durumda hareket etmektedir. Geri çekilmelerde 13,50-13,25 destekleri izlenebilir. Yukarı yönlü hareketlerde ilk etapta 13,70 direnci takip edilebilir. Sonraki önemli direnç olarak yatay kanal üst bandı (13,90) izlenebilir.

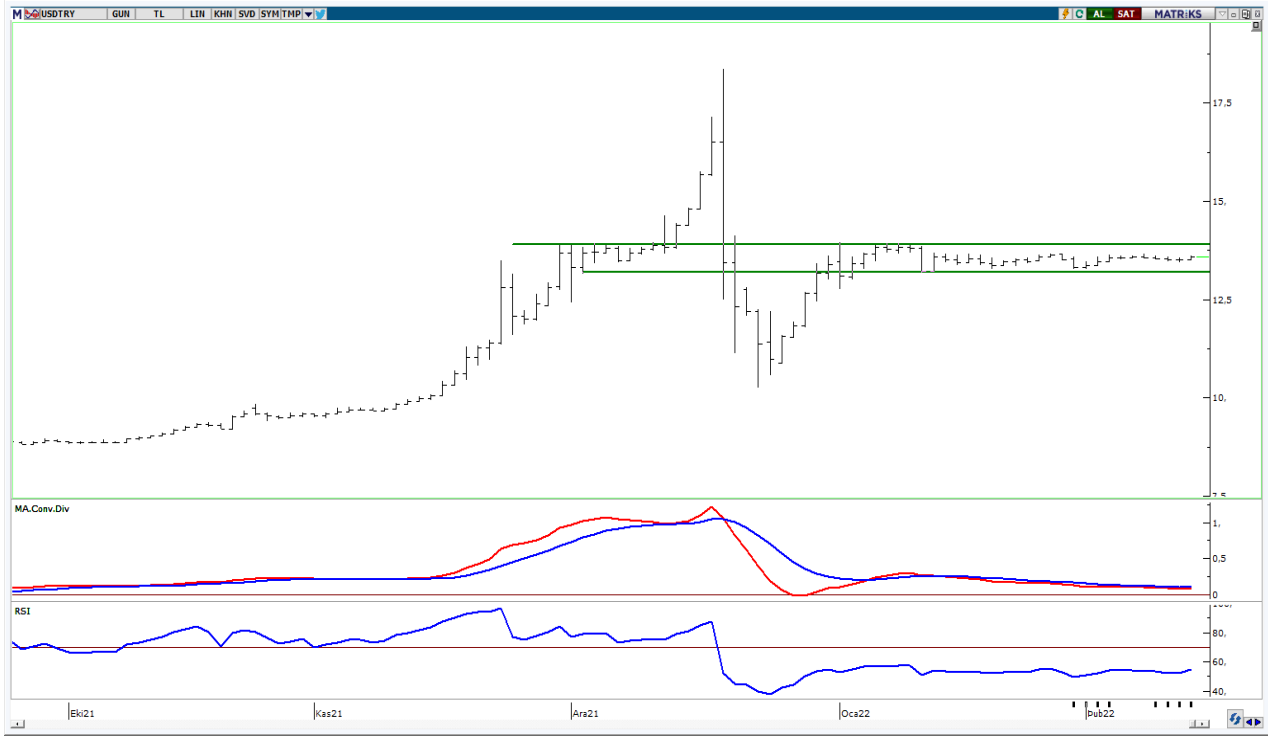

UYARI: Burada yer alan yatırım bilgi, yorum ve tavsiyeleri yatırım danışmanlığı kapsamında değildir. Yatırım danışmanlığı hizmeti; aracı kurumlar, portföy yönetim şirketleri, mevduat kabul etmeyen bankalar ile müşteri arasında imzalanacak yatırım danışmanlığı sözleşmesi çerçevesinde sunulmaktadır. Burada yer alan yorum ve tavsiyeler, yorum ve tavsiyede bulun anların kişisel görüşlerine dayanmaktadır. Bu görüşler mali durumunuz ile risk ve getiri tercihlerinize uygun olmayabilir. Bu nedenle, sadece burada yer alan bilgilere dayanılarak yatırım kararı verilmesi beklentilerinize uygun sonuçlar doğurmayabilir.

22.02.2022

GÜNLÜK PARA GİRİŞİ OLAN HİSSELER - İlk 5 Kurum (TL) 21.02.2022

Sıra	Hisse	Kapanış	Alıcılar Hacim	Satıcılar Hacim	Para Girişi
1	KCHOL	34.22	73,234,990	-47,404,750	25,830,240
2	EREGL	28.86	94,264,220	-69,065,230	25,198,990
3	KARSN	3.99	53,516,940	-36,541,360	16,975,580
4	OTKAR	455.90	65,354,840	-49,196,750	16,158,090
5	GARAN	11.80	125,740,100	-111,751,300	13,988,800
6	AKBNK	7.92	66,201,550	-55,364,820	10,836,730
7	KRDMD	11.73	55,382,400	-44,810,970	10,571,430
8	TCELL	19.34	94,334,800	-84,077,220	10,257,580
9	BIMAS	77.05	60,982,960	-51,591,770	9,391,190
10	GUBRF	81.20	40,833,700	-33,193,890	7,639,810
11	PETKM	8.13	38,320,700	-30,804,630	7,516,070
12	NTHOL	7.70	15,330,760	-8,982,793	6,347,967
13	GLYHO	2.13	18,539,100	-12,758,050	5,781,050
14	YKBNK	4.05	74,578,640	-68,929,980	5,648,660
15	CLEBI	218.20	15,224,660	-9,633,898	5,590,762
16	SNGYO	6.00	14,082,560	-8,701,679	5,380,881
17	LKMNH	14.63	11,904,830	-7,618,717	4,286,113
18	AKSEN	13.09	13,530,450	-9,824,879	3,705,571
19	ARCLK	55.35	32,915,610	-29,418,820	3,496,790
20	MGROS	40.48	15,585,660	-12,439,590	3,146,070
21	INVEO	31.82	8,081,612	-4,991,661	3,089,951
22	LOGO	42.70	14,210,970	-11,121,170	3,089,800
23	KONTR	115.20	14,731,250	-11,910,760	2,820,490
24	VAKBN	3.78	12,072,900	-9,267,518	2,805,382
25	DAGI	2.94	7,971,999	-5,168,202	2,803,797
26	IHYAY	0.77	11,414,730	-8,627,082	2,787,648
27	TEZOL	15.90	10,596,860	-7,884,771	2,712,089
28	KZBGY	49.28	6,093,812	-3,531,341	2,562,471
29	SAHOL	16.02	31,851,640	-29,453,440	2,398,200
30	AEFES	29.22	5,647,641	-3,575,371	2,072,270
31	BRLSM	9.89	26,132,040	-24,313,870	1,818,170
32	EGEEN	1,823.00	7,871,103	-6,108,821	1,762,282
33	IZMDC	2.23	4,846,796	-3,095,371	1,751,425
34	KRSTL	5.85	4,666,511	-2,947,145	1,719,366
35	NUGYO	5.27	8,444,394	-6,745,612	1,698,782
36	METRO	1.27	8,614,218	-6,966,146	1,648,072
37	BRISA	28.80	7,868,625	-6,274,405	1,594,220
38	DERHL	5.72	5,041,349	-3,543,866	1,497,483
39	SKTAS	3.06	6,591,729	-5,261,757	1,329,972
40	ISCTR	8.55	30,272,900	-28,973,840	1,299,060

Kaynak: MATRIKS

UYARI: Burada yer alan yatırım bilgi, yorum ve tavsiyeleri yatırım danışmanlığı kapsamında değildir. Yatırım danışmanlığı hizmeti; aracı kurumlar, portföy yönetim şirketleri, mevduat kabul etmeyen bankalar ile müşteri arasında imzalanacak yatırım danışmanlığı sözleşmesi çerçevesinde sunulmaktadır. Burada yer alan yorum ve tavsiyeler, yorum ve tavsiyede bulun anların kişisel görüşlerine dayanmaktadır. Bu görüşler mali durumunuz ile risk ve getiri tercihlerinize uygun olmayabilir. Bu nedenle, sadece burada yer alan bilgilere dayanılarak yatırım kararı verilmesi beklentilerinize uygun sonuçlar doğurmayabilir.

22.02.2022

GÜNLÜK PARA ÇIKIŞI OLAN HİSSELER - İlk 5 Kurum (TL) 21.02.2022

Sıra	Hisse	Kapanış	Alıcılar Hacim	Satıcılar Hacim	Para Çıkışı
1	THYAO	29.44	182,881,400	-217,218,400	-34,337,000
2	KOZAL	126.70	44,860,940	-68,773,060	-23,912,120
3	TUPRS	189.40	72,006,470	-86,563,060	-14,556,590
4	SISE	13.20	64,338,420	-75,604,220	-11,265,800
5	ODAS	1.36	17,509,270	-27,244,970	-9,735,700
6	SASA	48.04	24,171,970	-31,874,100	-7,702,130
7	ENKAI	14.29	11,039,130	-18,331,510	-7,292,380
8	ENJSA	14.22	13,974,230	-21,042,430	-7,068,200
9	KLGYO	1.09	13,163,380	-20,075,140	-6,911,760
10	KORDS	34.30	11,035,110	-17,419,240	-6,384,130
11	BUCIM	1.87	20,162,320	-25,809,940	-5,647,620
12	SELEC	10.73	8,166,253	-13,286,430	-5,120,177
13	CCOLA	112.00	7,343,046	-11,160,600	-3,817,554
14	EKGYO	2.30	23,074,830	-26,722,510	-3,647,680
15	SOKM	13.03	11,041,770	-14,565,920	-3,524,150
16	PNLSN	11.55	31,126,010	-34,589,160	-3,463,150
17	USAK	1.65	6,370,175	-9,829,638	-3,459,463
18	CIMSA	33.78	8,988,185	-12,372,830	-3,384,645
19	HEKTS	13.95	9,941,640	-13,310,550	-3,368,910
20	HDFGS	2.47	4,487,859	-7,750,981	-3,263,122
21	FROTO	270.00	56,418,380	-59,381,500	-2,963,120
22	TTKOM	8.99	6,035,705	-8,992,145	-2,956,440
23	AYDEM	8.07	14,537,260	-17,254,620	-2,717,360
24	TTRAK	234.20	35,390,900	-38,046,890	-2,655,990
25	ECILC	7.87	10,146,950	-12,780,160	-2,633,210
26	IPEKE	14.87	9,244,547	-11,854,500	-2,609,953
27	PGSUS	110.00	20,024,680	-22,611,370	-2,586,690
28	ASELS	21.62	26,330,870	-28,864,520	-2,533,650
29	GSDHO	2.87	7,244,552	-9,741,946	-2,497,394
30	TOASO	85.35	29,059,290	-31,516,660	-2,457,370
31	TKFEN	23.48	22,076,120	-24,526,920	-2,450,800
32	ALARK	19.44	12,531,810	-14,918,560	-2,386,750
33	AKSA	34.58	11,505,730	-13,812,870	-2,307,140
34	TSKB	1.47	11,524,920	-13,449,580	-1,924,660
35	MOBTL	1.78	6,329,077	-8,234,458	-1,905,381
36	BJKAS	3.68	3,967,668	-5,854,604	-1,886,936
37	CEMAS	1.12	8,493,258	-10,337,790	-1,844,532
38	ISFIN	3.12	6,870,223	-8,714,250	-1,844,027
39	ERCB	47.92	2,760,191	-4,593,436	-1,833,245
40	DOHOL	2.87	17,719,590	-19,507,270	-1,787,680

Kaynak: MATRIKS

UYARI: Burada yer alan yatırım bilgi, yorum ve tavsiyeleri yatırım danışmanlığı kapsamında değildir. Yatırım danışmanlığı hizmeti; aracı kurumlar, portföy yönetim şirketleri, mevduat kabul etmeyen bankalar ile müşteri arasında imzalanacak yatırım danışmanlığı sözleşmesi çerçevesinde sunulmaktadır. Burada yer alan yorum ve tavsiyeler, yorum ve tavsiyede bulun anların kişisel görüşlerine dayanmaktadır. Bu görüşler mali durumunuz ile risk ve getiri tercihlerinize uygun olmayabilir. Bu nedenle, sadece burada yer alan bilgilere dayanılarak yatırım kararı verilmesi beklentilerinize uygun sonuçlar doğurmayabilir.

PİRAMİT MENKUL KIYMETLER A.Ő.

Gümüşsuyu Mah. İnönü Cad. Işık Apt. No:53 Kat:5 Daire 9-10 Taksim/İstanbul
Tel: 0212 293 95 00 Faks: 0212 293 95 60

Şişli Şubesi

Halaskargazi Cad. No:111 D:4 Kat:1 Şişli/İstanbul
Tel: 0212 395 32 33 Faks: 0212 230 81 15

Balıkesir İrtibat Bürosu

Altıeylül Mah. Keçeci sok. Özcanerİşmerkezi No:17 K:1 Altıeylül/ Balıkesir
Tel: 0266 245 91 21 Faks: 0266 245 23 34

Ferdi Uğur Taçkınlar
Araştırma Müdürü
02123953227

ugur.tackinlar@piramitmenkul.com.tr

Arif Tekin Seğmen
Araştırma Uzmanı
02123953213

arif.segmen@piramitmenkul.com.tr



UYARI: Burada yer alan yatırım bilgi, yorum ve tavsiyeleri yatırım danışmanlığı kapsamında değildir. Yatırım danışmanlığı hizmeti; aracı kurumlar, portföy yönetim şirketleri, mevduat kabul etmeyen bankalar ile müşteri arasında imzalanacak yatırım danışmanlığı sözleşmesi çerçevesinde sunulmaktadır. Burada yer alan yorum ve tavsiyeler, yorum ve tavsiyede bulun anların kişisel görüşlerine dayanmaktadır. Bu görüşler mali durumunuz ile risk ve getiri tercihlerinize uygun olmayabilir. Bu nedenle, sadece burada yer alan bilgilere dayanılarak yatırım kararı verilmesi beklentilerinize uygun sonuçlar doğurmayabilir.