

BIST-100

	Kapanış	Destek-1	Destek-2	Destek-3	Direnç-1	Direnç-2	Direnç-3
BIST100	1.891	1.862	1.850	1.800	1.910	1.986	2.000

BIST100 Endeksi Cuma günü işlemleri %4,76 oranında sert yükseliş ile 1.891 puandan kapattı. Endeks güne alıcılı bir görünüm ile başladıktan sonra gün içinde 1.808-1.891 bandında dalgalı hareket etti. Endekste gün sonu gelen sert alımlar etkili oldu ve gün içi en yüksek seviyesinde (1.891) kapanış yapıldı. Endeksin yukarı yönlü hareketinde Sınai Endeksi'nin %5,61 oranındaki sert yükselişi etkili oldu. Teknik açıdan incelediğimizde, kısa vadeli yönde takip ettiğimiz 5 günlük AO 1.862 (mavi) korunması ile mevcut güçlenme devam edebilir. Bu durumda 22 günlük AO 1.986 (kırmızı) ve 2.000 direnci gündeme gelebilir. Güne USD bazında 1,65 cent seviyesinden başlayan endeks günü 1,72 centten kapattı. Gün içinde 1,64-1,72 cent bandında alıcılı hareket edildi. Teknik bakımdan 1,70 cent seviyesinin üzerinde kapanış yapılması olumlu. Endekste 1,70 cent üzerinde kalıcı olunması ile yukarı yönlü hareketler devam edebilir ve 1,74-1,80 cent dirençleri hedeflenebilir.

BIST100 Grafik

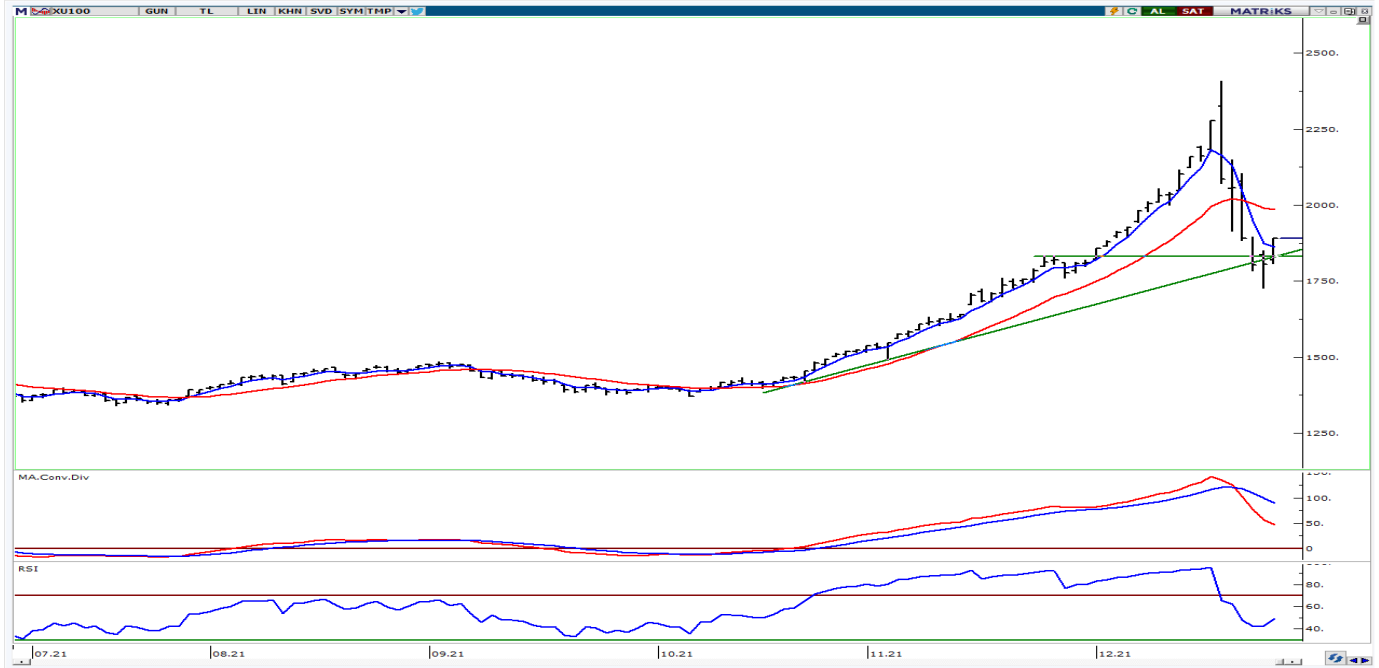

UYARI: Burada yer alan yatırım bilgi, yorum ve tavsiyeleri yatırım danışmanlığı kapsamında değildir. Yatırım danışmanlığı hizmeti; aracı kurumlar, portföy yönetim şirketleri, mevduat kabul etmeyen bankalar ile müşteri arasında imzalanacak yatırım danışmanlığı sözleşmesi çerçevesinde sunulmaktadır. Burada yer alan yorum ve tavsiyeler, yorum ve tavsiyede bulun anların kişisel görüşlerine dayanmaktadır. Bu görüşler mali durumunuz ile risk ve getiri tercihlerinize uygun olmayabilir. Bu nedenle , sadece burada yer alan bilgilere dayanılarak yatırım kararı verilmesi beklentilerinize uygun sonuçlar doğurmayabilir.

VIOP30 Yakın Vade Kontratı

	Uzlaşma Fiyatı	Destek-1	Destek-2	Destek-3	Direnç-1	Direnç-2	Direnç-3
VIOP30	2.095	2.047	1.940	1.860	2.110	2.150	2.200

VIOP30 Yakın Vade Kontratı, Cuma günü işlemleri 2.095 uzlaşma fiyatından alıcılı görünüm ile kapattı. Kontrat gün içinde 1.992-2.098 bandında dalgalı hareket etti. Kontratta günün ikinci yarısında gelen alımlar etkili oldu ve 5 günlük AO (2.047) üzerinde kapanış yapıldı. Teknik açıdan 2.047 seviyesinin korunması ile yukarı yönlü hareketler devam edebilir, 2.110-2.150 dirençleri gündeme gelebilir. Kontratta 2.047 seviyesinin aşağı yönlü geçilmesi ile 1.940 desteğine geri çekilme görülebilir.

VIOP30 Yakın Vade Kontratı Grafik

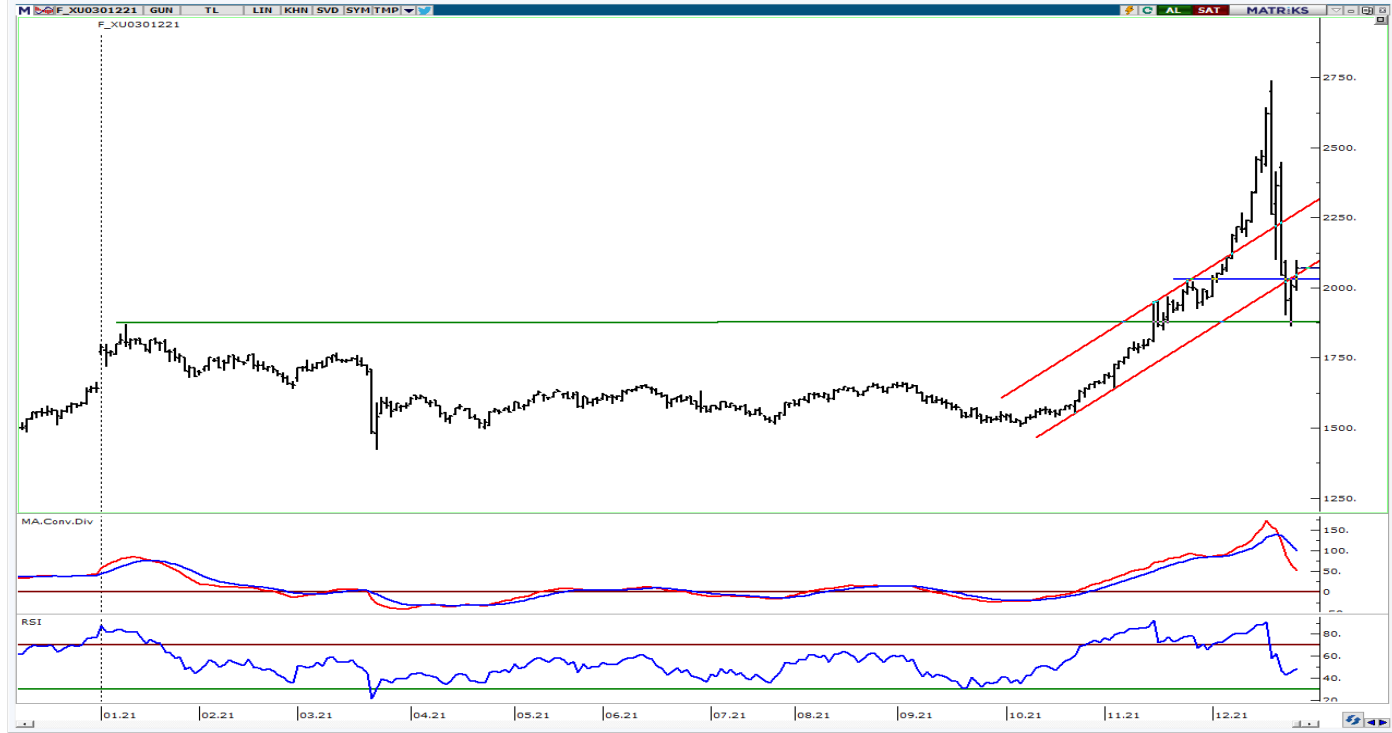

UYARI: Burada yer alan yatırım bilgi, yorum ve tavsiyeleri yatırım danışmanlığı kapsamında değildir. Yatırım danışmanlığı hizmeti; aracı kurumlar, portföy yönetim şirketleri, mevduat kabul etmeyen bankalar ile müşteri arasında imzalanacak yatırım danışmanlığı sözleşmesi çerçevesinde sunulmaktadır. Burada yer alan yorum ve tavsiyeler, yorum ve tavsiyede bulun anların kişisel görüşlerine dayanmaktadır. Bu görüşler mali durumunuz ile risk ve getiri tercihlerinize uygun olmayabilir. Bu nedenle, sadece burada yer alan bilgilere dayanılarak yatırım kararı verilmesi beklentilerinize uygun sonuçlar doğurmayabilir.

USDTRY

	Son	Destek-1	Destek-2	Destek-3	Direnç-1	Direnç-2	Direnç-3
USDTRY	10,99	10,70	10,30	10,00	11,50	12,00	13,10

USDTRY kurunda haftalık bazda 10,2520-18,3674 bandında sert satıcı hareket edildi. Haftanın ilk işlem gününde tarihi zirve seviyesi (18,36) test edilse de sert satışlarla karşılaşıldı ve 13,50 seviyelerine geri çekilme izledik. Haftanın ikinci yarısında aşağı yönlü hareketler devam etti ve son altı haftanın en düşüğü (10,25) test edildi. Dolar/TL'de kısa vadeli destek olarak 10,70 seviyesi izlenebilir. Bu desteğin aşağı yönlü geçilmesi durumunda 10,30 seviyesi gündem gelebilir. Yukarı yönlü hareketlerde 11,50-12,00 dirençlerini takip etmekteyiz.

Dolar/TL Grafik

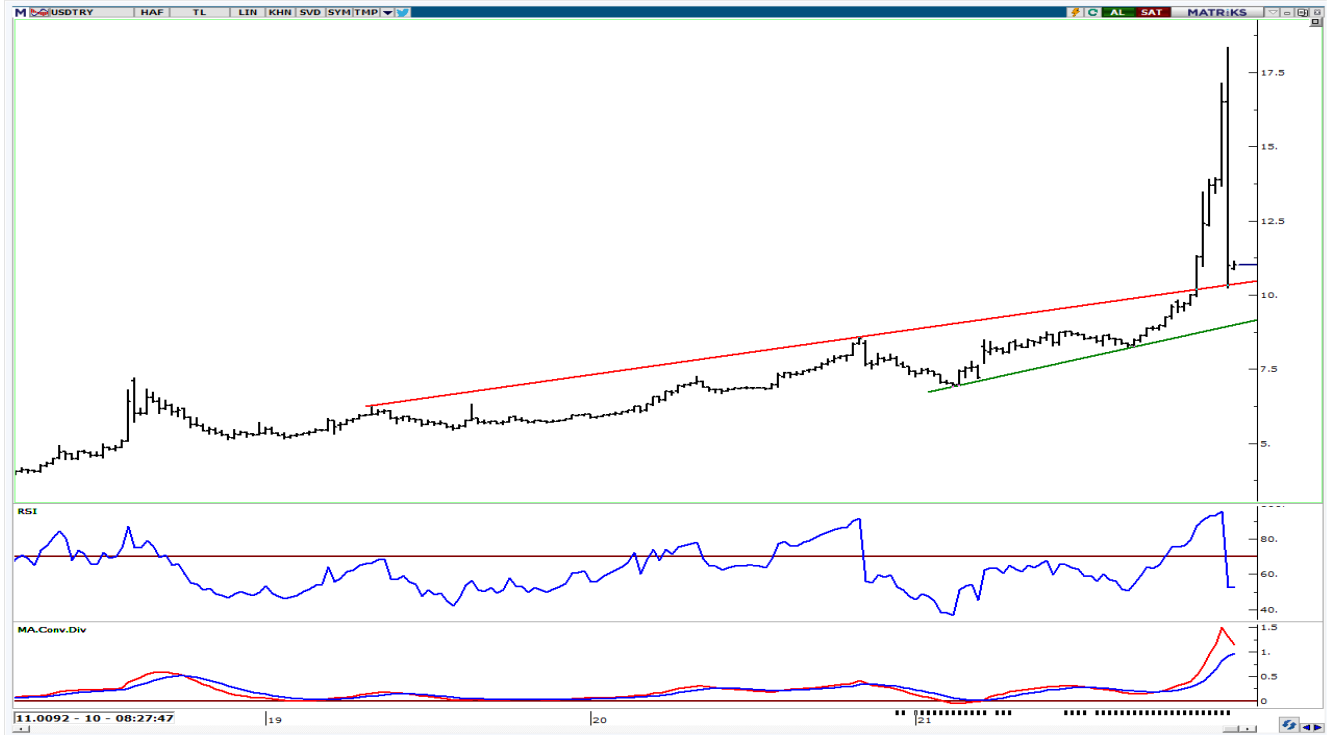

UYARI: Burada yer alan yatırım bilgi, yorum ve tavsiyeleri yatırım danışmanlığı kapsamında değildir. Yatırım danışmanlığı hizmeti; aracı kurumlar, portföy yönetim şirketleri, mevduat kabul etmeyen bankalar ile müşteri arasında imzalanacak yatırım danışmanlığı sözleşmesi çerçevesinde sunulmaktadır. Burada yer alan yorum ve tavsiyeler, yorum ve tavsiyede bulun anların kişisel görüşlerine dayanmaktadır. Bu görüşler mali durumunuz ile risk ve getiri tercihlerinize uygun olmayabilir. Bu nedenle, sadece burada yer alan bilgilere dayanılarak yatırım kararı verilmesi beklentilerinize uygun sonuçlar doğurmayabilir.

TEKNİK BÜLTEN

27.12.2021

GÜNLÜK PARA GİRİŞİ OLAN HİSSELER - İlk 5 Kurum (TL) 24.12.2021

Sıra	Hisse	Kapanış	Alıcılar Hacim	Satıcılar Hacim	Para Girişi
1	GARAN	11,72	225,269,500	-165,417,300	59,852,200
2	EREGL	28,38	118,116,300	-90,358,980	27,757,320
3	ASELS	21,62	67,326,980	-49,191,190	18,135,790
4	AKBNK	7,62	77,874,930	-62,305,480	15,569,450
5	ISCTR	7,77	92,166,740	-77,678,610	14,488,130
6	KCHOL	29,44	65,238,880	-55,177,000	10,061,880
7	AKSEN	9,95	23,932,370	-14,220,740	9,711,630
8	EKGYO	2,22	44,113,560	-34,612,860	9,500,700
9	TSKB	1,5	26,732,310	-19,327,950	7,404,360
10	HEKTS	14,01	22,071,730	-16,622,060	5,449,670
11	USDTRF	1,106.00	18,104,750	-13,215,130	4,889,620
12	VAKBN	3,85	11,372,410	-6,549,908	4,822,502
13	ANGEN	28,6	26,118,600	-21,357,730	4,760,870
14	ESEN	29,2	16,626,750	-12,043,430	4,583,320
15	AVGYO	2,9	10,599,410	-6,358,564	4,240,846
16	GUBRF	76.00	50,187,020	-46,054,550	4,132,470
17	PGSUS	89,9	19,050,990	-15,151,240	3,899,750
18	AYEN	7,02	9,907,347	-6,516,528	3,390,819
19	ASUZU	35,1	11,968,430	-8,951,682	3,016,748
20	SAHOL	13,47	39,223,470	-36,349,920	2,873,550
21	DZGYO	2,32	6,351,468	-3,766,961	2,584,507
22	TRGYO	4,11	12,057,380	-9,484,438	2,572,942
23	IPEKE	13,56	8,420,782	-6,112,952	2,307,830
24	SNGYO	4,27	7,081,768	-4,861,162	2,220,606
25	AEFES	28,84	13,027,920	-10,814,760	2,213,160
26	PSGYO	15,7	8,942,865	-6,755,892	2,186,973
27	SISE	13,8	122,081,500	-120,075,700	2,005,800
28	ISKPL	4,9	4,892,291	-3,002,977	1,889,314
29	KRSTL	1,95	5,567,005	-3,724,324	1,842,681
30	GLCVY	12,61	6,478,363	-4,678,754	1,799,609
31	INFO	5,6	5,334,870	-3,546,101	1,788,769
32	TUKAS	7,35	4,945,381	-3,191,281	1,754,100
33	OZBAL	26,04	4,508,403	-2,780,503	1,727,900
34	TRILC	13,26	10,907,170	-9,247,131	1,660,039
35	IHGZT	0,76	4,097,467	-2,515,322	1,582,145
36	ISDMR	22,44	9,687,707	-8,107,231	1,580,476
37	DOAS	46,14	7,689,512	-6,140,165	1,549,347
38	CEMTS	16,8	4,685,116	-3,146,408	1,538,708
39	BUCIM	3,8	3,467,462	-2,022,583	1,444,879
40	VESTL	24,88	10,533,870	-9,103,762	1,430,108

Kaynak: MATRIKS

UYARI: Burada yer alan yatırım bilgi, yorum ve tavsiyeleri yatırım danışmanlığı kapsamında değildir. Yatırım danışmanlığı hizmeti; aracı kurumlar, portföy yönetim şirketleri, mevduat kabul etmeyen bankalar ile müşteri arasında imzalanacak yatırım danışmanlığı sözleşmesi çerçevesinde sunulmaktadır. Burada yer alan yorum ve tavsiyeler, yorum ve tavsiyede bulun anların kişisel görüşlerine dayanmaktadır. Bu görüşler mali durumunuz ile risk ve getiri tercihlerinize uygun olmayabilir. Bu nedenle, sadece burada yer alan bilgilere dayanılarak yatırım kararı verilmesi beklentilerinize uygun sonuçlar doğurmayabilir.

GÜNLÜK PARA ÇIKIŞI OLAN HİSSELER - İlk 5 Kurum (TL) 24.12.2021

Sıra	Hisse	Kapanış	Alıcılar Hacim	Satıcılar Hacim	Para Çıkışı
1	BIMAS	65,4	116,420,600	-163,539,800	-47,119,200
2	THYAO	21,12	142,687,000	-155,838,400	-13,151,400
3	KRDMA	7,52	15,386,070	-27,525,370	-12,139,300
4	FROTO	243,1	32,801,660	-43,828,740	-11,027,080
5	NUGYO	6,87	19,092,920	-29,890,460	-10,797,540
6	KRDMD	9,43	53,371,920	-63,477,320	-10,105,400
7	METRO	1,43	24,942,420	-34,864,620	-9,922,200
8	YKBNK	3,53	84,067,410	-93,280,020	-9,212,610
9	HALKB	4,77	26,197,320	-33,198,970	-7,001,650
10	TUPRS	154,6	59,021,790	-65,802,150	-6,780,360
11	KOZAA	17,71	20,688,970	-27,188,620	-6,499,650
12	ENKAI	14,76	12,378,630	-18,241,340	-5,862,710
13	EPLAS	23,42	12,369,220	-17,971,870	-5,602,650
14	TKFEN	21,00	17,372,840	-22,724,660	-5,351,820
15	ALARK	12,06	11,942,750	-17,221,690	-5,278,940
16	AKSA	32,84	12,585,450	-17,397,980	-4,812,530
17	VESBE	7,81	8,865,001	-13,625,350	-4,760,349
18	CCOLA	89,6	8,150,319	-12,859,330	-4,709,011
19	KRVGD	12,3	6,337,395	-10,957,400	-4,620,005
20	OTKAR	364,00	12,387,100	-16,597,000	-4,209,900
21	PETKM	8,12	50,240,320	-54,366,310	-4,125,990
22	ARCLK	52,3	31,862,710	-35,802,280	-3,939,570
23	KORDS	30,38	9,068,961	-12,689,080	-3,620,119
24	KOZAL	116,00	42,099,700	-45,467,750	-3,368,050
25	ODAS	1,37	11,762,600	-15,127,720	-3,365,120
26	TAVHL	33,2	14,909,470	-17,982,410	-3,072,940
27	ERBOS	119,5	4,224,168	-7,204,314	-2,980,146
28	IZMDC	2,41	4,913,749	-7,883,718	-2,969,969
29	MAVI	64,9	18,607,780	-21,260,670	-2,652,890
30	GESAN	16,85	3,166,800	-5,722,196	-2,555,396
31	VANGD	4,75	3,615,154	-6,073,827	-2,458,673
32	OYYAT	49,28	14,242,850	-16,654,880	-2,412,030
33	BASGZ	11,91	7,954,768	-10,297,990	-2,343,222
34	PENTA	375,00	26,048,630	-28,372,430	-2,323,800
35	EGEEN	1,770,00	8,507,073	-10,762,440	-2,255,367
36	LIDFA	4,11	4,178,893	-6,383,961	-2,205,068
37	MOBTL	1,72	9,584,104	-11,675,840	-2,091,736
38	MGROS	39,34	17,836,980	-19,899,160	-2,062,180
39	OSTIM	1,63	3,604,576	-5,601,413	-1,996,837
40	ISGYO	2,78	29,845,220	-31,775,860	-1,930,640

Kaynak: MATRIKS

UYARI: Burada yer alan yatırım bilgi, yorum ve tavsiyeleri yatırım danışmanlığı kapsamında değildir. Yatırım danışmanlığı hizmeti; aracı kurumlar, portföy yönetim şirketleri, mevduat kabul etmeyen bankalar ile müşteri arasında imzalanacak yatırım danışmanlığı sözleşmesi çerçevesinde sunulmaktadır. Burada yer alan yorum ve tavsiyeler, yorum ve tavsiyede bulun anların kişisel görüşlerine dayanmaktadır. Bu görüşler mali durumunuz ile risk ve getiri tercihlerinize uygun olmayabilir. Bu nedenle, sadece burada yer alan bilgilere dayanılarak yatırım kararı verilmesi beklentilerinize uygun sonuçlar doğurmayabilir.

PİRAMİT MENKUL KIYMETLER A.Ő.

Gümüşsuyu Mah. İnönü Cad. Işık Apt. No:53 Kat:5 Daire 9-10 Taksim/İstanbul
Tel: 0212 293 95 00 Faks: 0212 293 95 60

Şişli Şubesi

Halaskargazi Cad. No:111 D:4 Kat:1 Şişli/İstanbul
Tel: 0212 395 32 33 Faks: 0212 230 81 15

Balıkesir İrtibat Bürosu

Altıeylül Mah. Keçeci sok. Özcanerİşmerkezi No:17 K:1 Altıeylül/ Balıkesir
Tel: 0266 245 91 21 Faks: 0266 245 23 34

Ferdi Uğur Taçkınlar
Araştırma Uzmanı Müdür Yardımcısı
02123953227

ugur.tackinlar@piramitmenkul.com.tr

Arif Tekin Seğmen
Araştırma Uzmanı
02123953213
arif.segmen@piramitmenkul.com.tr



UYARI: Burada yer alan yatırım bilgi, yorum ve tavsiyeleri yatırım danışmanlığı kapsamında değildir. Yatırım danışmanlığı hizmeti; aracı kurumlar, portföy yönetim şirketleri, mevduat kabul etmeyen bankalar ile müşteri arasında imzalanacak yatırım danışmanlığı sözleşmesi çerçevesinde sunulmaktadır. Burada yer alan yorum ve tavsiyeler, yorum ve tavsiyede bulun anların kişisel görüşlerine dayanmaktadır. Bu görüşler mali durumunuz ile risk ve getiri tercihlerinize uygun olmayabilir. Bu nedenle, sadece burada yer alan bilgilere dayanılarak yatırım kararı verilmesi beklentilerinize uygun sonuçlar doğurmayabilir.