

BIST-100

	Kapanış	Destek-1	Destek-2	Destek-3	Direnç-1	Direnç-2	Direnç-3
BIST100	2.162	2.150	2.123	2.000	2.195		

BIST100 endeksi dünkü işlemleri %0,21 oranında hafif artış ile 2.162 puandan kapattı. Endeks güne alıcılı bir görünüm ile başladıktan sonra gün içinde 2.145-2.195 bandında dalgalı hareket etti. Günün ilk yarısında gelen alımların etkisi ile tarihi zirve seviyesi (2.195) test edildi. Günün ikinci yarısında kâr satışları yaşandı ve 2.150 desteğine geri çekilme görüldü. Teknik açıdan incelediğimizde, geri çekilmelerde 2.150 seviyesini ve 5 günlük AO (mavi) 2.123 desteğini takip etmekteyiz. Bu desteklerin aşağı yönlü geçilmesi durumunda 2.000 desteğine geri çekilme görülebilir. Yukarı yönlü hareketlerde tarihi zirve seviyesi direnç konumunda takip edilebilir. Güne USD bazında 1,48 cent seviyesinden başlayan endeks günü 1,46 centten kapattı. Gün içinde 1,45-1,48 cent bandında satıcılı hareket edildi. Endeksin aşağı yönlü hareketinde dolar/TL'deki yükseliş etkili oldu. Teknik bakımdan kısa vadede 1,55-1,40 cent dışındaki kapanışların teknik yönde belirleyici olabileceğini tahmin etmekteyiz.

BIST100 Grafik

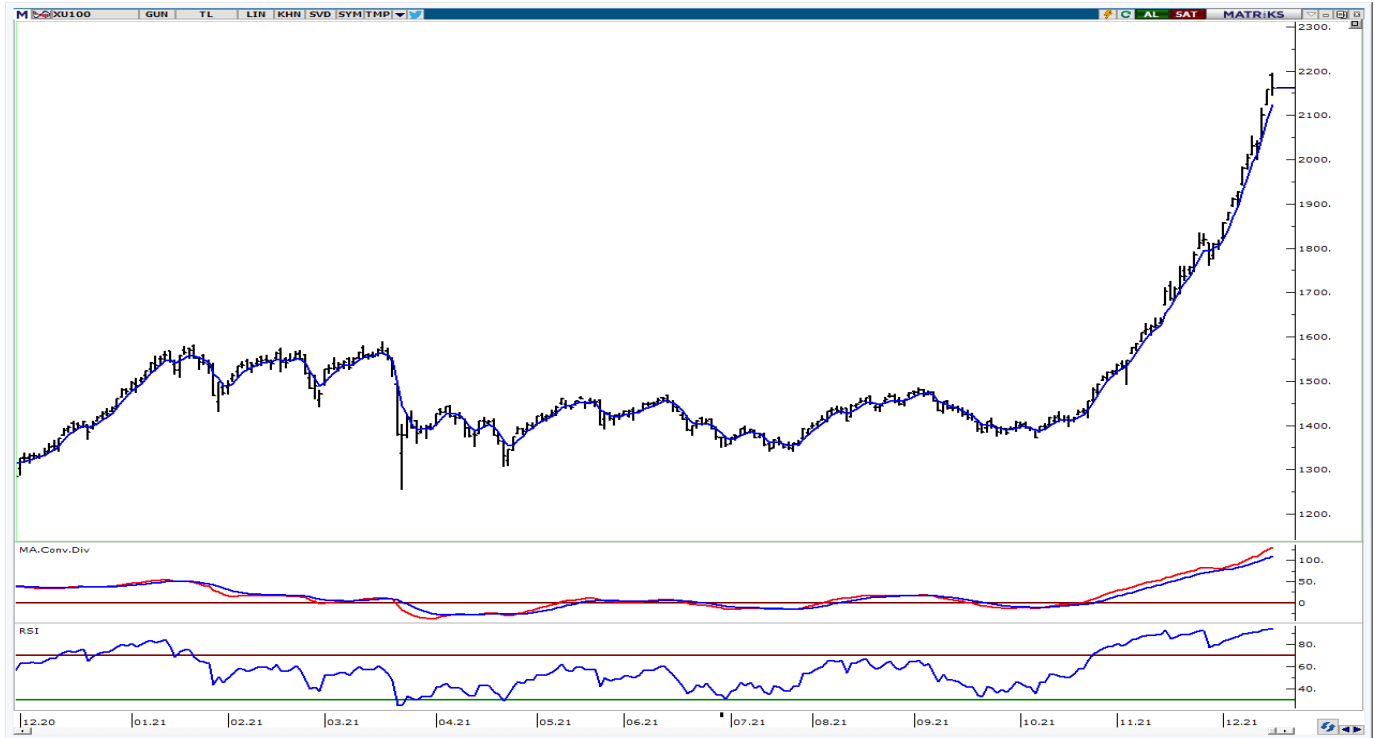

UYARI: Burada yer alan yatırım bilgi, yorum ve tavsiyeleri yatırım danışmanlığı kapsamında değildir. Yatırım danışmanlığı hizmeti; aracı kurumlar, portföy yönetim şirketleri, mevduat kabul etmeyen bankalar ile müşteri arasında imzalanacak yatırım danışmanlığı sözleşmesi çerçevesinde sunulmaktadır. Burada yer alan yorum ve tavsiyeler, yorum ve tavsiyede bulun anların kişisel görüşlerine dayanmaktadır. Bu görüşler mali durumunuz ile risk ve getiri tercihlerinize uygun olmayabilir. Bu nedenle , sadece burada yer alan bilgilere dayanılarak yatırım kararı verilmesi beklentilerinize uygun sonuçlar doğurmayabilir.

VIOP30 Yakın Vade Kontratı

	Uzlaşma Fiyatı	Destek-1	Destek-2	Destek-3	Direnç-1	Direnç-2	Direnç-3
VIOP30	2.434	2.391	2.330	2.200			

VIOP30 Yakın Vade Kontratı, günü 2.434 uzlaşma fiyatından hafif eksi görüntü ile kapattı. Kontrat gün içinde 2.412-2.490 bandında dalgalı hareket etti. Güne alımlarla başlayan Kontratta günün ikinci yarısında sert satışlar görüldü. Kontratta kısa vadeli yükselen kanal etkisi devam etmektedir. Geri çekilmelerde ilk etapta 5 günlük AO (yeşil) 2.391 izlenebilir. Sonraki önemli destek olarak kısa vadeli yükselen kanal desteği (2.330) takip edilebilir. Teknik bakımdan bu desteklerin korunması ile mevcut güçlenme devam edebilir.

VIOP30 Yakın Vade Kontratı Grafik



UYARI: Burada yer alan yatırım bilgi, yorum ve tavsiyeleri yatırım danışmanlığı kapsamında değildir. Yatırım danışmanlığı hizmeti; aracı kurumlar, portföy yönetim şirketleri, mevduat kabul etmeyen bankalar ile müşteri arasında imzalanacak yatırım danışmanlığı sözleşmesi çerçevesinde sunulmaktadır. Burada yer alan yorum ve tavsiyeler, yorum ve tavsiyede bulun anların kişisel görüşlerine dayanmaktadır. Bu görüşler mali durumunuz ile risk ve getiri tercihlerinize uygun olmayabilir. Bu nedenle, sadece burada yer alan bilgilere dayanılarak yatırım kararı verilmesi beklentilerinize uygun sonuçlar doğurmayabilir.

USDTRY

	Son	Destek-1	Destek-2	Destek-3	Direnç-1	Direnç-2	Direnç-3
USDTRY	14,80	14,35	14,00	13,65	14,90		

USDTRY kurunda dünkü işlemlerde 14,3712-14,8350 bandında alıcılı hareket edildi. Gün içinde gelen alımların etkisi ile bir önceki tarihi zirve seviyesi (14,64) geçildi ve yeni tarihi zirve seviyesi (14,83) test edildi. Teknik açıdan yükselen trend üst bandını (14,90) önemsemekteyiz. Bu direncin kırılması durumunda yukarı yönlü hareketler devam edebilir. Aşağı yönlü hareketlerde 14,35-14,00 desteklerini takip etmekteyiz.

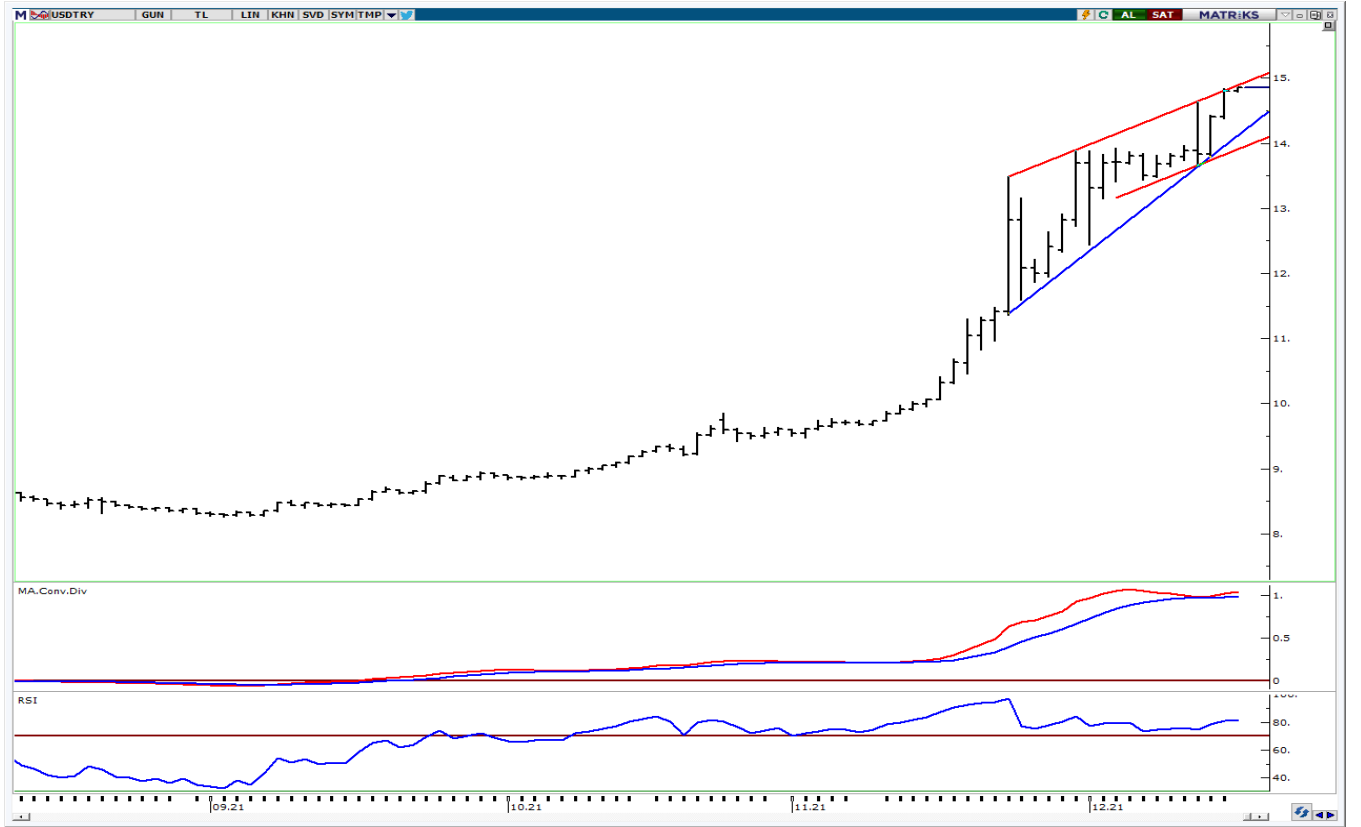

UYARI: Burada yer alan yatırım bilgi, yorum ve tavsiyeleri yatırım danışmanlığı kapsamında değildir. Yatırım danışmanlığı hizmeti; aracı kurumlar, portföy yönetim şirketleri, mevduat kabul etmeyen bankalar ile müşteri arasında imzalanacak yatırım danışmanlığı sözleşmesi çerçevesinde sunulmaktadır. Burada yer alan yorum ve tavsiyeler, yorum ve tavsiyede bulun anların kişisel görüşlerine dayanmaktadır. Bu görüşler mali durumunuz ile risk ve getiri tercihlerinize uygun olmayabilir. Bu nedenle, sadece burada yer alan bilgilere dayanılarak yatırım kararı verilmesi beklentilerinize uygun sonuçlar doğurmayabilir.

GÜNLÜK PARA GİRİŞİ OLAN HİSSELER - İlk 5 Kurum (TL) 15.12.2021

Sıra	Hisse	Kapanış	Alıcılar Hacim	Satıcılar Hacim	Para Girişi
1	PETKM	10,37	342,721,100	-229,490,300	113,230,800
2	THYAO	23,48	407,898,700	-319,484,300	88,414,400
3	KRDMD	11,61	211,519,600	-155,195,000	56,324,600
4	PGSUS	104,4	103,479,200	-69,808,850	33,670,350
5	EREGL	30,96	105,273,600	-83,890,110	21,383,490
6	TUPRS	193,6	159,138,100	-137,895,500	21,242,600
7	BIMAS	83,4	99,185,790	-80,932,170	18,253,620
8	GUBRF	92,4	112,651,200	-97,498,590	15,152,610
9	AEFES	33,02	39,634,690	-24,560,360	15,074,330
10	KOZAA	22,7	45,444,590	-33,350,410	12,094,180
11	KOZAL	143,00	63,829,140	-52,385,460	11,443,680
12	TAVHL	38,66	60,684,080	-51,616,920	9,067,160
13	TURSG	5,82	27,362,460	-18,447,820	8,914,640
14	ALARK	11,75	40,118,620	-31,662,880	8,455,740
15	TCELL	22,12	76,121,190	-68,288,750	7,832,440
16	GLYHO	2,37	25,563,080	-18,078,850	7,484,230
17	MGROS	46,54	30,361,730	-23,523,100	6,838,630
18	KLGYO	2,15	15,096,310	-8,331,946	6,764,364
19	BIOEN	6,5	16,157,090	-9,932,603	6,224,487
20	KCHOL	35,9	78,667,810	-72,514,080	6,153,730
21	VESTL	29,68	30,380,250	-24,558,020	5,822,230
22	MAVI	77,75	38,538,980	-33,014,010	5,524,970
23	CLEBI	214,6	15,173,300	-9,761,478	5,411,822
24	INDES	8,29	12,688,070	-7,602,481	5,085,589
25	METRO	1,2	12,655,660	-7,995,135	4,660,525
26	GWIND	5,36	10,790,900	-6,564,131	4,226,769
27	FONET	15,12	68,046,580	-64,363,820	3,682,760
28	ANGEN	27,06	14,408,990	-10,820,770	3,588,220
29	SKBNK	1,22	43,858,010	-40,498,940	3,359,070
30	TRCAS	4,56	8,611,896	-5,365,349	3,246,547
31	MAALT	287,00	11,460,850	-8,344,252	3,116,598
32	ALKIM	20,94	12,894,380	-9,837,362	3,057,018
33	ULUUN	7,00	8,977,578	-6,025,066	2,952,512
34	BUCIM	4,65	7,384,210	-4,441,325	2,942,885
35	CUSAN	11,04	6,183,455	-3,402,286	2,781,169
36	QUAGR	13,9	10,433,450	-7,653,471	2,779,979
37	UNLU	6,87	12,281,610	-9,524,933	2,756,677
38	CEMTS	18,7	10,595,800	-7,896,643	2,699,157
39	IZMDC	2,82	16,477,900	-13,925,670	2,552,230
40	TTRAK	229,1	23,686,660	-21,173,910	2,512,750

Kaynak: MATRIKS

UYARI: Burada yer alan yatırım bilgi, yorum ve tavsiyeleri yatırım danışmanlığı kapsamında değildir. Yatırım danışmanlığı hizmeti; aracı kurumlar, portföy yönetim şirketleri, mevduat kabul etmeyen bankalar ile müşteri arasında imzalanacak yatırım danışmanlığı sözleşmesi çerçevesinde sunulmaktadır. Burada yer alan yorum ve tavsiyeler, yorum ve tavsiyede bulun anların kişisel görüşlerine dayanmaktadır. Bu görüşler mali durumunuz ile risk ve getiri tercihlerinize uygun olmayabilir. Bu nedenle, sadece burada yer alan bilgilere dayanılarak yatırım kararı verilmesi beklentilerinize uygun sonuçlar doğurmayabilir.

GÜNLÜK PARA ÇIKIŞI OLAN HİSSELER - İlk 5 Kurum (TL) 15.12.2021

Sıra	Hisse	Kapanış	Alıcılar Hacim	Satıcılar Hacim	Para Çıkışı
1	SISE	16,23	191,904,800	-320,504,200	-128,599,400
2	SASA	51,85	115,125,900	-172,522,300	-57,396,400
3	TTKOM	10,49	51,805,070	-91,169,240	-39,364,170
4	TKFEN	26,1	124,444,700	-152,324,800	-27,880,100
5	YKBNK	3,83	152,195,500	-174,613,400	-22,417,900
6	ENKAI	17,4	36,142,780	-56,959,490	-20,816,710
7	AKBNK	7,87	87,390,490	-104,571,500	-17,181,010
8	SAHOL	15,49	63,486,290	-80,158,900	-16,672,610
9	ALBRK	2,01	24,624,620	-39,689,260	-15,064,640
10	ISCTR	8,38	76,239,040	-89,656,100	-13,417,060
11	TOASO	90,55	72,145,910	-84,693,340	-12,547,430
12	ODAS	1,51	26,714,620	-38,380,420	-11,665,800
13	TSKB	1,64	86,604,410	-97,139,920	-10,535,510
14	ARCLK	52,1	44,377,770	-52,372,280	-7,994,510
15	VESBE	8,03	9,345,037	-15,893,980	-6,548,943
16	OTKAR	412,5	17,906,640	-23,756,680	-5,850,040
17	USDTRF	1426,8	9,078,926	-14,861,930	-5,783,004
18	VKGYO	1,89	11,699,000	-17,475,430	-5,776,430
19	KARSN	4,18	16,407,160	-21,904,870	-5,497,710
20	GEDIK	7,91	8,676,525	-14,023,080	-5,346,555
21	HEKTS	14,58	26,000,340	-31,342,090	-5,341,750
22	AKSGY	1,81	6,675,292	-11,876,330	-5,201,038
23	DGKLB	2,36	5,571,178	-10,643,950	-5,072,772
24	ZRGYO	2,77	8,420,331	-13,180,110	-4,759,779
25	KLKIM	18,32	5,969,509	-10,624,560	-4,655,051
26	FROTO	281,6	82,465,200	-87,087,470	-4,622,270
27	ORGE	7,08	4,394,422	-8,917,210	-4,522,788
28	YYAPI	1,06	5,013,589	-9,117,243	-4,103,654
29	USAK	1,81	4,583,410	-8,581,132	-3,997,722
30	ORCAY	22,14	14,123,630	-17,968,320	-3,844,690
31	BRISA	32,78	10,444,270	-14,240,480	-3,796,210
32	PENGD	4,16	7,617,991	-11,295,010	-3,677,019
33	AYDEM	6,71	8,305,199	-11,890,240	-3,585,041
34	KERVT	5,16	4,755,508	-8,311,010	-3,555,502
35	VAKBN	4,2	31,814,770	-35,354,820	-3,540,050
36	GSDHO	3,58	14,015,830	-17,489,770	-3,473,940
37	ADESE	0,78	7,934,192	-11,397,680	-3,463,488
38	AGYO	2,95	3,309,452	-6,732,289	-3,422,837
39	FORMT	1,24	4,443,267	-7,854,867	-3,411,600
40	GARAN	11,99	340,846,300	-344,236,800	-3,390,500

Kaynak: MATRIKS

UYARI: Burada yer alan yatırım bilgi, yorum ve tavsiyeleri yatırım danışmanlığı kapsamında değildir. Yatırım danışmanlığı hizmeti; aracı kurumlar, portföy yönetim şirketleri, mevduat kabul etmeyen bankalar ile müşteri arasında imzalanacak yatırım danışmanlığı sözleşmesi çerçevesinde sunulmaktadır. Burada yer alan yorum ve tavsiyeler, yorum ve tavsiyede bulun anların kişisel görüşlerine dayanmaktadır. Bu görüşler mali durumunuz ile risk ve getiri tercihlerinize uygun olmayabilir. Bu nedenle, sadece burada yer alan bilgilere dayanılarak yatırım kararı verilmesi beklentilerinize uygun sonuçlar doğurmayabilir.

PİRAMİT MENKUL KIYMETLER A.Ő.

Gümüşsuyu Mah. İnönü Cad. Işık Apt. No:53 Kat:5 Daire 9-10 Taksim/İstanbul
Tel: 0212 293 95 00 Faks: 0212 293 95 60

Şişli Şubesi

Halaskargazi Cad. No:111 D:4 Kat:1 Şişli/İstanbul
Tel: 0212 395 32 33 Faks: 0212 230 81 15

Balıkesir İrtibat Bürosu

Altıeylül Mah. Keçeci sok. Özcanerİşmerkezi No:17 K:1 Altıeylül/ Balıkesir
Tel: 0266 245 91 21 Faks: 0266 245 23 34

Ferdi Uğur Taçkınlar

Araştırma Uzmanı Müdür Yardımcısı
02123953227

ugur.tackinlar@piramitmenkul.com.tr

Arif Tekin Seğmen

Araştırma Uzmanı
02123953213

arif.segmen@piramitmenkul.com.tr



UYARI: Burada yer alan yatırım bilgi, yorum ve tavsiyeleri yatırım danışmanlığı kapsamında değildir. Yatırım danışmanlığı hizmeti; aracı kurumlar, portföy yönetim şirketleri, mevduat kabul etmeyen bankalar ile müşteri arasında imzalanacak yatırım danışmanlığı sözleşmesi çerçevesinde sunulmaktadır. Burada yer alan yorum ve tavsiyeler, yorum ve tavsiyede bulun anların kişisel görüşlerine dayanmaktadır. Bu görüşler mali durumunuz ile risk ve getiri tercihlerinize uygun olmayabilir. Bu nedenle, sadece burada yer alan bilgilere dayanılarak yatırım kararı verilmesi beklentilerinize uygun sonuçlar doğurmayabilir.