

BIST-100

	Kapanış	Destek-1	Destek-2	Destek-3	Direnç-1	Direnç-2	Direnç-3
BIST100	2.101	2.095	2.048	2.000			

BIST100 endeksi dünkü işlemleri %3,24 oranında sert yükseliş ile 2.101 puandan kapattı. Endeks güne alıcılı bir görünüm ile başladıktan sonra gün içinde 2.047-2.115 bandında dalgalı hareket etti. Endekste gün içi gelen sert alımların etkisi ile tüm zamanların en yüksek seviyesi (2.115) test edildi. Endeksin teknik görünümünü incelediğimizde, 2.095 puan seviyesi kısa vadeli destek konumunda izlenebilir. Sonraki önemli destek olarak 5 günlük AO (yeşil) 2.048 takip edilebilir. Teknik bakımdan 5 günlük AO (2.048) üzerinde fiyatlanmaya devam edebilmesi durumunda yukarı yönlü hareketler devam edebilir. Güne USD bazında 1,44 cent seviyesinden başlayan endeks günü 1,48 centten kapattı. Gün içinde 1,44-1,49 cent bandında sert alıcılı hareket edildi. Gün içi dolar/TL'deki geri çekilmenin etkisi ile 1,48 cent seviyesinin üzerinde kapanış yapıldı. Teknik açıdan 1,48 cent seviyesinin üzerine yerleşmesi durumunda 1,55 cent direncinin hedefe girebilir. Aşağı yönlü hareketlerde 1,40-1,30 cent destekleri izlenebilir.

BIST100 Grafik

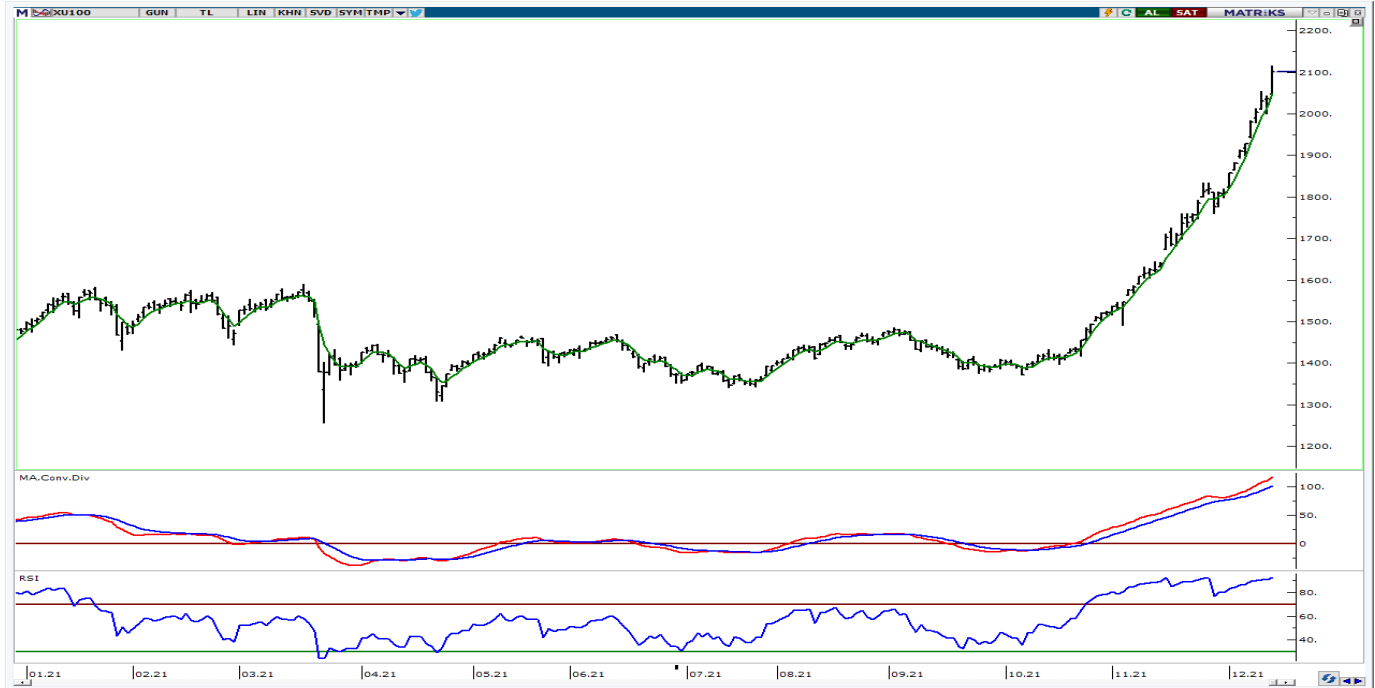

UYARI: Burada yer alan yatırım bilgi, yorum ve tavsiyeleri yatırım danışmanlığı kapsamında değildir. Yatırım danışmanlığı hizmeti; aracı kurumlar, portföy yönetim şirketleri, mevduat kabul etmeyen bankalar ile müşteri arasında imzalanacak yatırım danışmanlığı sözleşmesi çerçevesinde sunulmaktadır. Burada yer alan yorum ve tavsiyeler, yorum ve tavsiyede bulun anların kişisel görüşlerine dayanmaktadır. Bu görüşler mali durumunuz ile risk ve getiri tercihlerinize uygun olmayabilir. Bu nedenle , sadece burada yer alan bilgilere dayanılarak yatırım kararı verilmesi beklentilerinize uygun sonuçlar doğurmayabilir.

VIOP30 Yakın Vade Kontratı

	Uzlaşma Fiyatı	Destek-1	Destek-2	Destek-3	Direnç-1	Direnç-2	Direnç-3
VIOP30	2.333	2.300	2.260	2.200			

VIOP30 Yakın Vade Kontratı, günü 2.333 uzlaşma fiyatından alıcılı görüntü ile kapattı. Kontrat gün içinde 2.232-2.345 bandında dalgalı hareket etti. Kontratta günün ikinci yarısında 2.300 seviyesinin geçilmesi ile alımlar arttı ve tarihi zirve seviyesi (2.345) test edildi. Kontratta ilk etapta 2.300 desteği takip edilebilir. Sonraki önemli destek olarak 5 günlük AO (2.260) izlenebilir. Teknik açıdan bu desteklerin korunması ile mevcut güçlenme devam edebilir.

VIOP30 Yakın Vade Kontratı Grafik

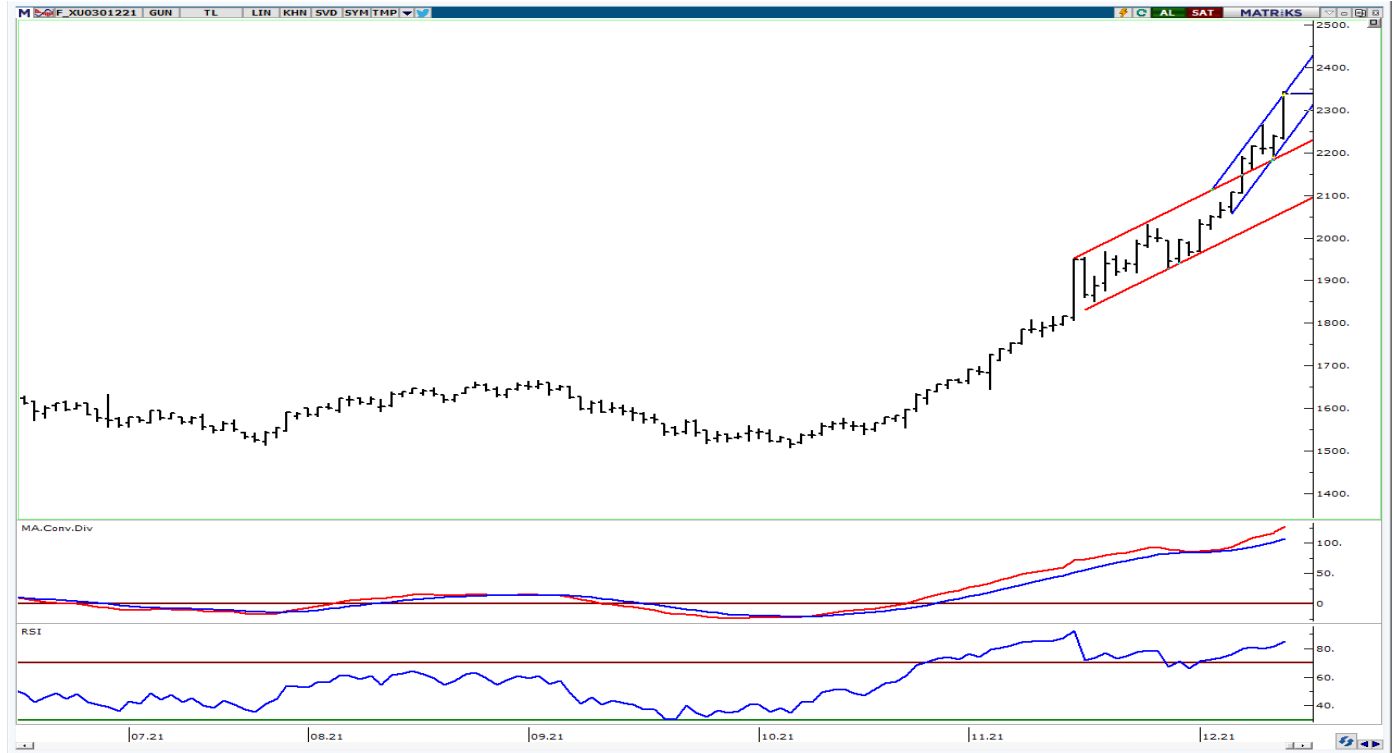

UYARI: Burada yer alan yatırım bilgi, yorum ve tavsiyeleri yatırım danışmanlığı kapsamında değildir. Yatırım danışmanlığı hizmeti; aracı kurumlar, portföy yönetim şirketleri, mevduat kabul etmeyen bankalar ile müşteri arasında imzalanacak yatırım danışmanlığı sözleşmesi çerçevesinde sunulmaktadır. Burada yer alan yorum ve tavsiyeler, yorum ve tavsiyede bulun anların kişisel görüşlerine dayanmaktadır. Bu görüşler mali durumunuz ile risk ve getiri tercihlerinize uygun olmayabilir. Bu nedenle, sadece burada yer alan bilgilere dayanılarak yatırım kararı verilmesi beklentilerinize uygun sonuçlar doğurmayabilir.

USDTRY

	Son	Destek-1	Destek-2	Destek-3	Direnç-1	Direnç-2	Direnç-3
USDTRY	13,83	13,65	13,50	13,15	13,87		

USDTRY kurunda dünkü işlemlerde 13,6598-14,6412 bandında dalgalı hareket edildi. Günün ilk yarısında 14,00 seviyesinin geçilmesi ile sert alımlarla karşılaşıldı ve tarihi zirve seviyesi (14,64) test edildi. Günün ikinci yarısında Merkez Bankası'nın piyasaya doğrudan müdahale haberinin etkisi ile sert satışlar görüldü. Teknik açıdan yukarı yönlü hareketlerin görülebilmesi için 13,87 direnci üzerinde kapanışlar gerekmektedir. Geri çekilmelerde 13,65-13,50 desteklerini takip etmekteyiz.

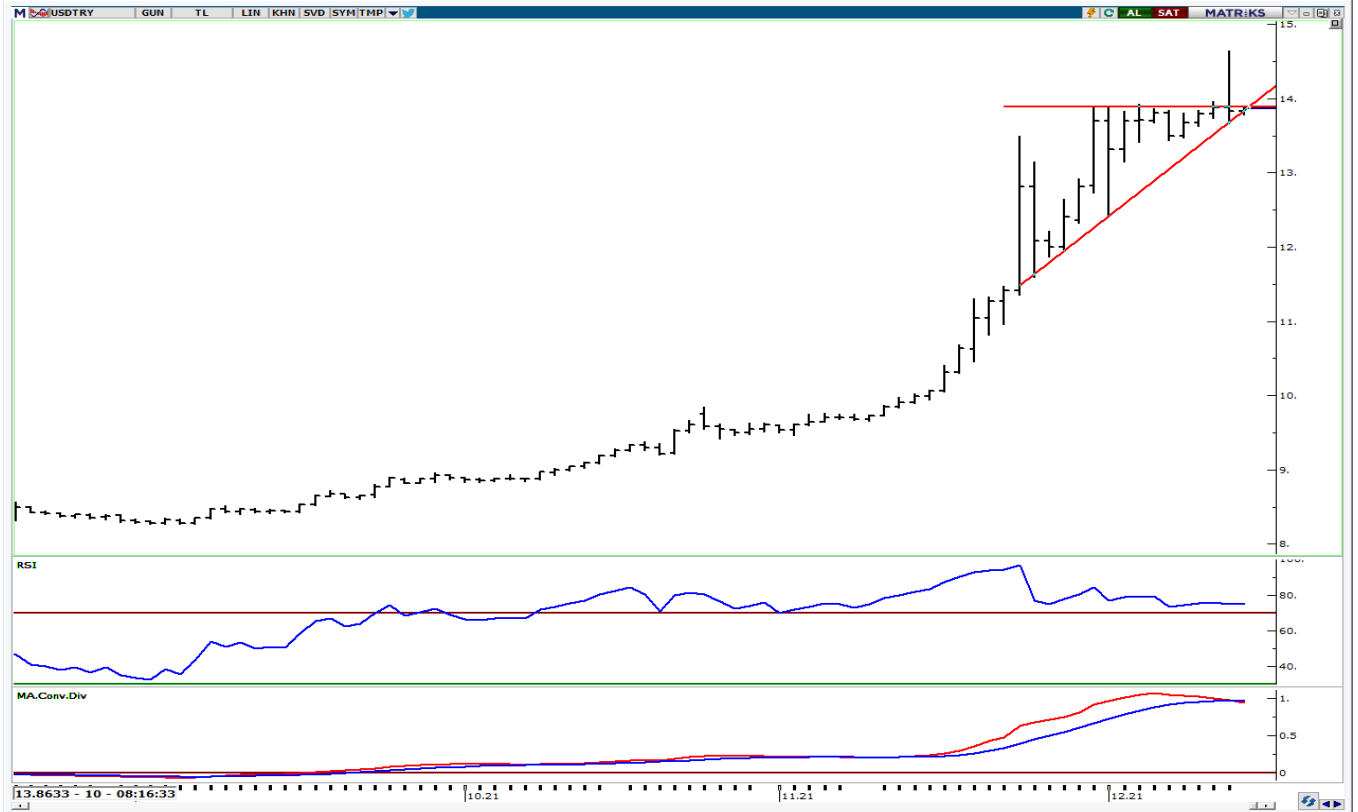

UYARI: Burada yer alan yatırım bilgi, yorum ve tavsiyeleri yatırım danışmanlığı kapsamında değildir. Yatırım danışmanlığı hizmeti; aracı kurumlar, portföy yönetim şirketleri, mevduat kabul etmeyen bankalar ile müşteri arasında imzalanacak yatırım danışmanlığı sözleşmesi çerçevesinde sunulmaktadır. Burada yer alan yorum ve tavsiyeler, yorum ve tavsiyede bulun anların kişisel görüşlerine dayanmaktadır. Bu görüşler mali durumunuz ile risk ve getiri tercihlerinize uygun olmayabilir. Bu nedenle, sadece burada yer alan bilgilere dayanılarak yatırım kararı verilmesi beklentilerinize uygun sonuçlar doğurmayabilir.

GÜNLÜK PARA GİRİŞİ OLAN HİSSELER - İlk 5 Kurum (TL) 13.12.2021

Sıra	Hisse	Kapanış	Alıcılar Hacim	Satıcılar Hacim	Para Girişi
1	ASELS	25,76	256,180,300	-187,576,800	68,603,500
2	SASA	48,58	116,744,600	-73,981,560	42,763,040
3	THYAO	22,64	143,752,600	-109,611,500	34,141,100
4	TOASO	92,5	76,143,130	-52,534,160	23,608,970
5	AKBNK	7,51	111,504,300	-88,323,730	23,180,570
6	TCELL	20,64	64,673,620	-44,774,020	19,899,600
7	TUPRS	188,6	205,991,900	-186,236,800	19,755,100
8	KOZAL	143,8	55,046,720	-35,707,640	19,339,080
9	TAVHL	39,16	61,021,290	-42,866,450	18,154,840
10	IZMDC	2,93	46,010,740	-28,627,150	17,383,590
11	VAKBN	4,13	68,719,380	-51,604,990	17,114,390
12	TSKB	1,65	65,096,220	-48,882,700	16,213,520
13	FROTO	267,1	71,671,340	-55,901,090	15,770,250
14	HEKTS	15,09	40,383,060	-28,146,690	12,236,370
15	GARAN	11,92	275,223,300	-264,638,600	10,584,700
16	ECZYT	51,7	22,081,910	-12,574,810	9,507,100
17	KOZAA	22,74	42,491,040	-33,048,820	9,442,220
18	TTKOM	10,88	35,180,360	-26,054,880	9,125,480
19	KARSN	4,31	19,408,480	-10,371,790	9,036,690
20	SOKM	16,27	36,017,920	-28,133,480	7,884,440
21	OTKAR	420,00	16,289,200	-8,679,073	7,610,127
22	ARCLK	51,05	58,336,300	-50,841,670	7,494,630
23	VESTL	30,32	33,391,470	-26,158,680	7,232,790
24	ULKER	22,16	25,390,230	-18,273,290	7,116,940
25	AEFES	31,74	37,890,020	-31,668,900	6,221,120
26	SAHOL	14,9	63,625,640	-57,446,420	6,179,220
27	KCHOL	33,88	101,481,600	-95,432,170	6,049,430
28	ALCTL	29,16	14,493,920	-8,467,302	6,026,618
29	JANTS	77,4	27,803,270	-22,163,880	5,639,390
30	GOZDE	9,15	13,688,990	-8,477,029	5,211,961
31	ENJSA	14,8	15,408,830	-10,240,590	5,168,240
32	TIRE	11,78	11,047,360	-6,054,916	4,992,444
33	SELVA	10,31	13,986,770	-9,451,861	4,534,909
34	IPEKE	16,99	16,925,070	-12,426,670	4,498,400
35	ECILC	7,79	23,954,640	-19,935,960	4,018,680
36	TKNSA	7,73	19,274,820	-15,276,470	3,998,350
37	HDFGS	2,92	10,387,290	-6,579,970	3,807,320
38	SARKY	22,68	13,535,420	-9,769,018	3,766,402
39	YUNSA	14,18	7,914,939	-4,197,922	3,717,017
40	KRDMA	10,46	31,380,100	-27,703,960	3,676,140

Kaynak: MATRIKS

UYARI: Burada yer alan yatırım bilgi, yorum ve tavsiyeleri yatırım danışmanlığı kapsamında değildir. Yatırım danışmanlığı hizmeti; aracı kurumlar, portföy yönetim şirketleri, mevduat kabul etmeyen bankalar ile müşteri arasında imzalanacak yatırım danışmanlığı sözleşmesi çerçevesinde sunulmaktadır. Burada yer alan yorum ve tavsiyeler, yorum ve tavsiyede bulun anların kişisel görüşlerine dayanmaktadır. Bu görüşler mali durumunuz ile risk ve getiri tercihlerinize uygun olmayabilir. Bu nedenle, sadece burada yer alan bilgilere dayanılarak yatırım kararı verilmesi beklentilerinize uygun sonuçlar doğurmayabilir.

GÜNLÜK PARA ÇIKIŞI OLAN HİSSELER - İlk 5 Kurum (TL) 13.12.2021

Sıra	Hisse	Kapanış	Alıcılar Hacim	Satıcılar Hacim	Para Çıkışı
1	PETKM	9,94	129,845,500	-211,082,700	-81,237,200
2	SISE	16,14	91,811,020	-150,830,500	-59,019,480
3	ISCTR	7,92	74,824,040	-103,624,300	-28,800,260
4	DOHOL	3,46	76,172,900	-98,525,100	-22,352,200
5	KRDMD	11,46	110,029,100	-131,241,300	-21,212,200
6	EREGL	28,68	90,892,400	-109,664,700	-18,772,300
7	BIOEN	6,69	33,638,300	-48,501,380	-14,863,080
8	MGROS	44,82	46,942,480	-58,763,510	-11,821,030
9	ANGEN	24,8	20,541,700	-31,680,080	-11,138,380
10	TRILC	12,3	15,293,520	-24,772,750	-9,479,230
11	YKBNK	3,73	163,783,800	-172,883,000	-9,099,200
12	KLKIM	18,87	9,092,973	-17,614,900	-8,521,927
13	GLDTRF	70,7	12,060,950	-20,345,910	-8,284,960
14	PGSUS	103,9	38,847,240	-46,055,730	-7,208,490
15	EKGYO	2,53	63,599,750	-70,804,230	-7,204,480
16	CRDFA	3,67	15,184,910	-21,986,030	-6,801,120
17	TKFEN	23,82	67,749,550	-74,199,470	-6,449,920
18	ODAS	1,58	12,178,730	-18,063,630	-5,884,900
19	DOAS	51,35	9,814,249	-15,616,990	-5,802,741
20	MAALT	263,00	6,355,485	-11,937,980	-5,582,495
21	CCOLA	96,25	20,891,990	-26,432,690	-5,540,700
22	MOBTL	1,72	8,224,074	-13,700,650	-5,476,576
23	GEREL	5,86	7,340,150	-12,731,000	-5,390,850
24	VESBE	8,07	16,507,780	-21,766,820	-5,259,040
25	KUTPO	117,4	10,501,510	-15,316,950	-4,815,440
26	TUREX	13,59	6,204,301	-10,927,120	-4,722,819
27	MAVI	80,2	38,716,410	-43,075,070	-4,358,660
28	TRGYO	4,62	11,642,300	-15,819,870	-4,177,570
29	NTHOL	5,9	7,837,242	-11,978,990	-4,141,748
30	GESAN	20,5	8,463,177	-12,407,290	-3,944,113
31	BOBET	4,62	7,326,110	-11,245,430	-3,919,320
32	ENKAI	16,73	12,339,060	-16,107,440	-3,768,380
33	KRSTL	1,67	5,313,802	-8,885,597	-3,571,795
34	ALKIM	21,6	10,178,100	-13,576,680	-3,398,580
35	CLEBI	219,00	10,963,540	-14,303,970	-3,340,430
36	BASGZ	13,87	11,104,410	-14,433,090	-3,328,680
37	GLYHO	2,36	11,282,780	-14,470,980	-3,188,200
38	BFREN	1,270,00	14,168,970	-17,123,380	-2,954,410
39	YEOTK	58,00	6,310,316	-9,227,151	-2,916,835
40	TSGYO	3,07	3,988,046	-6,881,874	-2,893,828

Kaynak: MATRIKS

UYARI: Burada yer alan yatırım bilgi, yorum ve tavsiyeleri yatırım danışmanlığı kapsamında değildir. Yatırım danışmanlığı hizmeti; aracı kurumlar, portföy yönetim şirketleri, mevduat kabul etmeyen bankalar ile müşteri arasında imzalanacak yatırım danışmanlığı sözleşmesi çerçevesinde sunulmaktadır. Burada yer alan yorum ve tavsiyeler, yorum ve tavsiyede bulun anların kişisel görüşlerine dayanmaktadır. Bu görüşler mali durumunuz ile risk ve getiri tercihlerinize uygun olmayabilir. Bu nedenle, sadece burada yer alan bilgilere dayanılarak yatırım kararı verilmesi beklentilerinize uygun sonuçlar doğurmayabilir.

PİRAMİT MENKUL KIYMETLER A.Ő.

Gümüşsuyu Mah. İnönü Cad. Işık Apt. No:53 Kat:5 Daire 9-10 Taksim/İstanbul
Tel: 0212 293 95 00 Faks: 0212 293 95 60

ŐiŐli Őubesi

Halaskargazi Cad. No:111 D:4 Kat:1 ŐiŐli/İstanbul
Tel: 0212 395 32 33 Faks: 0212 230 81 15

Balıkesir İrtibat Bürosu

Altıeylül Mah. Keçeci sok. Özcanerİşmerkezi No:17 K:1 Altıeylül/ Balıkesir
Tel: 0266 245 91 21 Faks: 0266 245 23 34

Ferdi Uğur Taçkınlar

Araştırma Uzmanı Müdür Yardımcısı
02123953227

ugur.tackinlar@piramitmenkul.com.tr

Arif Tekin Seğmen

Araştırma Uzmanı
02123953213

arif.segmen@piramitmenkul.com.tr



UYARI: Burada yer alan yatırım bilgi, yorum ve tavsiyeleri yatırım danışmanlığı kapsamında değildir. Yatırım danışmanlığı hizmeti; aracı kurumlar, portföy yönetim şirketleri, mevduat kabul etmeyen bankalar ile müşteri arasında imzalanacak yatırım danışmanlığı sözleşmesi çerçevesinde sunulmaktadır. Burada yer alan yorum ve tavsiyeler, yorum ve tavsiyede bulun anların kişisel görüşlerine dayanmaktadır. Bu görüşler mali durumunuz ile risk ve getiri tercihlerinize uygun olmayabilir. Bu nedenle, sadece burada yer alan bilgilere dayanılarak yatırım kararı verilmesi beklentilerinize uygun sonuçlar doğurmayabilir.