

BIST-100

	Kapanış	Destek-1	Destek-2	Destek-3	Direnç-1	Direnç-2	Direnç-3
BIST100	1.910	1.871	1.834	1.800			

BIST100 Endeksi Cuma günü işlemleri %1,61 oranında yükseliş ile 1.910 puandan kapattı. Endeks güne alıcılı bir görünüm ile başladıktan sonra gün içinde 1.893-1.914 bandında hareket etti. Endeksin işlem hacmi 30,19mlr TL tutarında gerçekleşti. Gün içi gelen alımların etkisi ile tarihi zirve seviyesi (1.914) test edildi. Geri çekilmelerde kısa vadeli yönde takip ettiğimiz 5 günlük AO (1.871) desteği izlenebilir. Sonraki önemli destek olarak 1.834 seviyesi takip edilebilir. Teknik bakımdan 5 günlük AO 1.871 (yeşil) korunması durumunda pozitif görünüm devam edebilir. Güne USD bazında 1,38 cent seviyesinden başlayan endeks günü 1,39 centten kapattı. Gün içinde 1,38-1,39 cent bandında hareket edildi. Endekste kısa vadede 1,30-1,48 cent seviyeleri dışındaki hareketleri takip etmekteyiz.

BIST100 Grafik

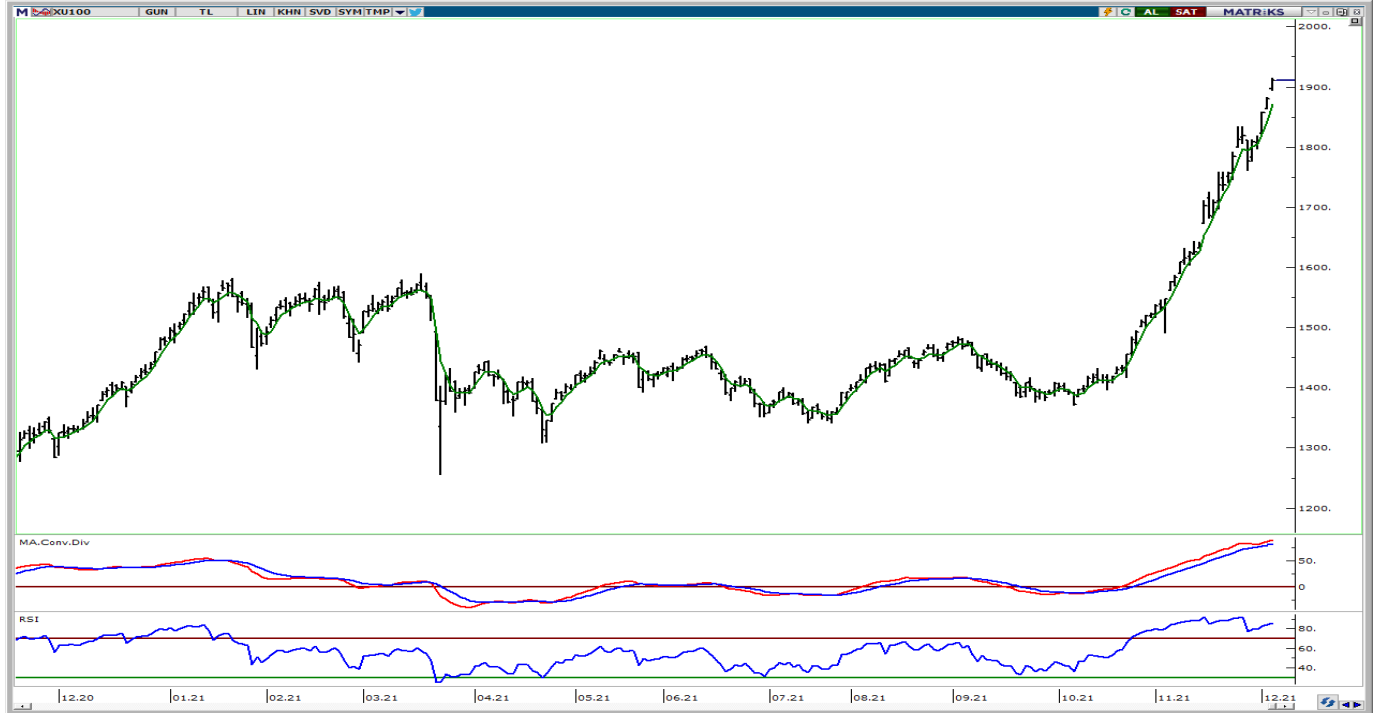

UYARI: Burada yer alan yatırım bilgi, yorum ve tavsiyeleri yatırım danışmanlığı kapsamında değildir. Yatırım danışmanlığı hizmeti; aracı kurumlar, portföy yönetim şirketleri, mevduat kabul etmeyen bankalar ile müşteri arasında imzalanacak yatırım danışmanlığı sözleşmesi çerçevesinde sunulmaktadır. Burada yer alan yorum ve tavsiyeler, yorum ve tavsiyede bulun anların kişisel görüşlerine dayanmaktadır. Bu görüşler mali durumunuz ile risk ve getiri tercihlerinize uygun olmayabilir. Bu nedenle , sadece burada yer alan bilgilere dayanılarak yatırım kararı verilmesi beklentilerinize uygun sonuçlar doğurmayabilir.

VIOP30 Yakın Vade Kontratı

	Uzlaşma Fiyatı	Destek-1	Destek-2	Destek-3	Direnç-1	Direnç-2	Direnç-3
VIOP30	2.072	2.036	2.020	1.961	2.100		

VIOP30 Yakın Vade Kontratı, Cuma günü işlemleri 2.072 uzlaşma fiyatından alıcılı görüntü ile kapattı. Kontrat gün içinde 2.047-2.085 bandında hareket etti. Teknik açıdan izlediğimizde, kısa vadeli yükselen kanal etkisi devam etmektedir. Kısa vadeli yönde takip ettiğimiz 5 günlük AO (2.036) korunması durumunda kısa vadeli yükselen kanal direnci (2.100) gündeme gelebilir.

VIOP30 Yakın Vade Kontratı Grafik

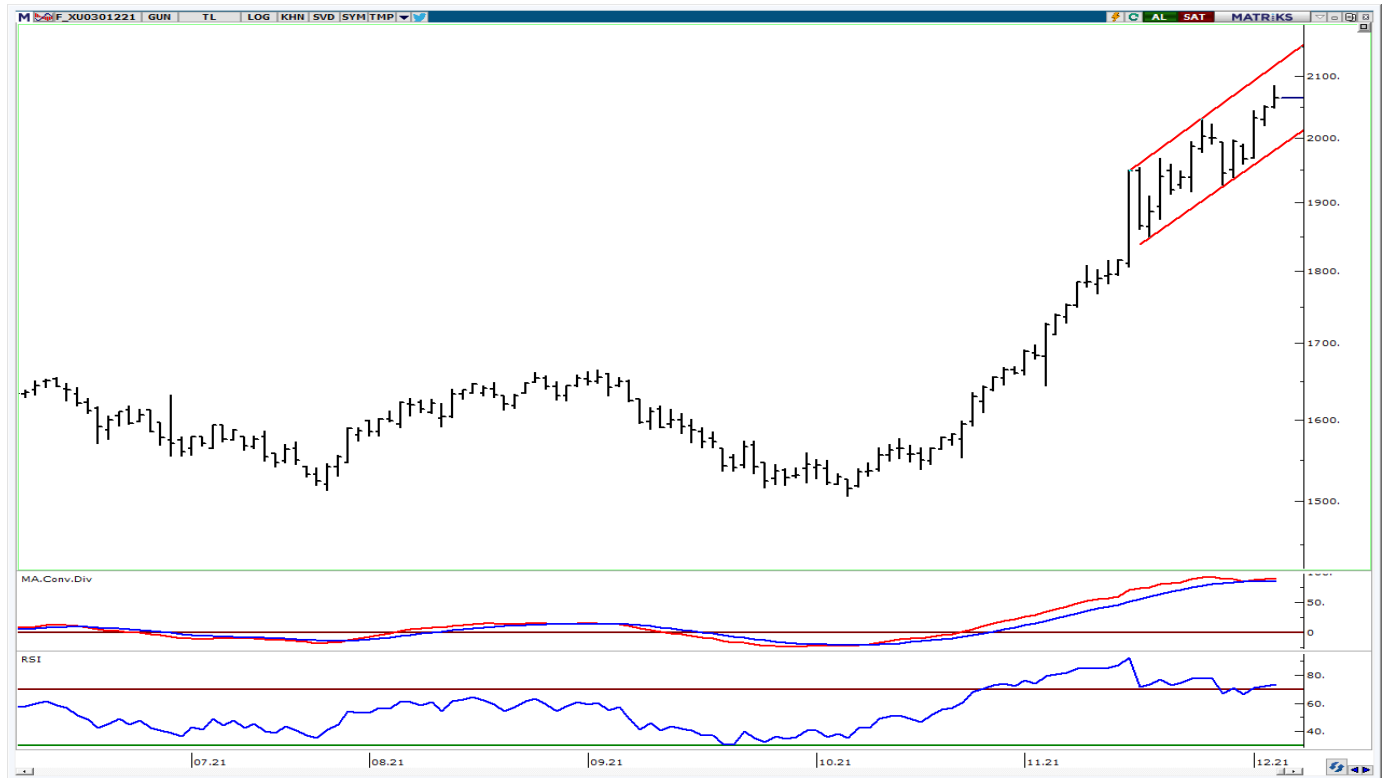

UYARI: Burada yer alan yatırım bilgi, yorum ve tavsiyeleri yatırım danışmanlığı kapsamında değildir. Yatırım danışmanlığı hizmeti; aracı kurumlar, portföy yönetim şirketleri, mevduat kabul etmeyen bankalar ile müşteri arasında imzalanacak yatırım danışmanlığı sözleşmesi çerçevesinde sunulmaktadır. Burada yer alan yorum ve tavsiyeler, yorum ve tavsiyede bulun anların kişisel görüşlerine dayanmaktadır. Bu görüşler mali durumunuz ile risk ve getiri tercihlerinize uygun olmayabilir. Bu nedenle, sadece burada yer alan bilgilere dayanılarak yatırım kararı verilmesi beklentilerinize uygun sonuçlar doğurmayabilir.

USDTRY

	Son	Destek-1	Deste-2	Destek-3	Direnç-1	Direnç-2	Direnç-3
USDTRY	13,70	13,50	13,00	12,70			

USDTRY kurunda haftalık bazda 12,3266-13,9231 bandında sert alıcılı hareket edildi. Haftanın genelinde olumlu performans gösteren kurda tüm zamanların en yükseđi (13,92) test edildi. Teknik açıdan 13,50 desteđinin üzerinde kalıcı olunması ile pozitif görünüm devam edebilir.

Dolar/TL Grafik



UYARI: Burada yer alan yatırım bilgi, yorum ve tavsiyeleri yatırım danışmanlığı kapsamında değildir. Yatırım danışmanlığı hizmeti; aracı kurumlar, portföy yönetim şirketleri, mevduat kabul etmeyen bankalar ile müşteri arasında imzalanacak yatırım danışmanlığı sözleşmesi çerçevesinde sunulmaktadır. Burada yer alan yorum ve tavsiyeler, yorum ve tavsiyede bulun anların kişisel görüşlerine dayanmaktadır. Bu görüşler mali durumunuz ile risk ve getiri tercihlerinize uygun olmayabilir. Bu nedenle, sadece burada yer alan bilgilere dayanılarak yatırım kararı verilmesi beklentilerinize uygun sonuçlar doğurmayabilir.

GÜNLÜK PARA GİRİŞİ OLAN HİSSELER - İlk 5 Kurum (TL) 03.12.2021

Sıra	Hisse	Kapanış	Alıcılar Hacim	Satıcılar Hacim	Para Girişi
1	KOZAL	135,2	105,402,100	-77,980,190	27,421,910
2	TCELL	20,3	82,057,530	-59,409,940	22,647,590
3	TSKB	1,59	61,717,050	-40,150,990	21,566,060
4	DOHOL	3,34	53,293,040	-39,411,260	13,881,780
5	TAVHL	31,96	67,340,110	-55,548,690	11,791,420
6	VAKBN	3,84	41,104,580	-29,314,330	11,790,250
7	SAHOL	13,87	71,471,740	-60,089,450	11,382,290
8	ISCTR	7,01	58,962,750	-48,204,390	10,758,360
9	TEZOL	15,98	28,032,400	-18,348,600	9,683,800
10	OTKAR	426,00	28,519,720	-19,848,620	8,671,100
11	KCHOL	31,44	59,830,680	-51,492,560	8,338,120
12	SELVA	11,11	19,550,110	-11,757,340	7,792,770
13	KOZAA	21,28	58,583,250	-50,823,960	7,759,290
14	ISFIN	3,47	18,207,890	-10,920,710	7,287,180
15	BERA	11,27	21,905,250	-15,159,400	6,745,850
16	SKBNK	1,21	27,212,520	-20,552,160	6,660,360
17	EGEPO	9,19	20,481,480	-14,223,490	6,257,990
18	KTSKR	35,72	24,657,460	-18,748,960	5,908,500
19	IEYHO	1,00	16,982,190	-11,622,220	5,359,970
20	TKFEN	19,67	21,210,470	-15,875,400	5,335,070
21	GLYHO	2,29	26,057,720	-20,875,190	5,182,530
22	DOAS	49,7	22,304,810	-17,140,790	5,164,020
23	TURSG	5,66	15,914,280	-11,100,140	4,814,140
24	ALGYO	29,96	13,335,550	-8,706,022	4,629,528
25	HUBVC	10,53	10,399,370	-6,187,106	4,212,264
26	MIATK	35,2	26,483,330	-22,303,320	4,180,010
27	AKFGY	7,09	9,751,083	-5,821,992	3,929,091
28	MATK	3,74	12,178,050	-8,253,201	3,924,849
29	NTHOL	5,58	10,143,550	-6,348,457	3,795,093
30	ODAS	1,63	82,337,730	-78,763,220	3,574,510
31	SARKY	20,4	10,149,150	-6,612,651	3,536,499
32	BRYAT	385,5	8,321,770	-4,807,015	3,514,755
33	CUSAN	10,56	7,539,688	-4,035,274	3,504,414
34	HALKB	4,93	13,489,650	-10,020,770	3,468,880
35	HEKTS	13,42	36,670,680	-33,354,600	3,316,080
36	TUKAS	8,7	12,007,660	-8,813,765	3,193,895
37	SOKM	14,75	17,331,470	-14,149,720	3,181,750
38	GSDHO	3,38	11,770,410	-8,627,312	3,143,098
39	KLKIM	18,85	12,720,160	-9,604,106	3,116,054
40	ELITE	25,66	10,712,790	-7,687,277	3,025,513

Kaynak: MATRIKS

UYARI: Burada yer alan yatırım bilgi, yorum ve tavsiyeleri yatırım danışmanlığı kapsamında değildir. Yatırım danışmanlığı hizmeti; aracı kurumlar, portföy yönetim şirketleri, mevduat kabul etmeyen bankalar ile müşteri arasında imzalanacak yatırım danışmanlığı sözleşmesi çerçevesinde sunulmaktadır. Burada yer alan yorum ve tavsiyeler, yorum ve tavsiyede bulun anların kişisel görüşlerine dayanmaktadır. Bu görüşler mali durumunuz ile risk ve getiri tercihlerinize uygun olmayabilir. Bu nedenle, sadece burada yer alan bilgilere dayanılarak yatırım kararı verilmesi beklentilerinize uygun sonuçlar doğurmayabilir.

GÜNLÜK PARA ÇIKIŞI OLAN HİSSELER - İlk 5 Kurum (TL) 03.12.2021

Sıra	Hisse	Kapanış	Alıcılar Hacim	Satıcılar Hacim	Para Çıkışı
1	PETKM	8,2	119,128,000	-168,482,000	-49,354,000
2	EREGL	23,8	134,326,200	-183,510,400	-49,184,200
3	KRDMD	9,33	95,578,810	-134,618,300	-39,039,490
4	ISKPL	5,63	42,167,920	-78,799,320	-36,631,400
5	YKBNK	3,44	82,472,460	-113,394,300	-30,921,840
6	TUPRS	155.00	36,058,600	-61,025,900	-24,967,300
7	TTKOM	10,6	70,866,300	-85,580,510	-14,714,210
8	VESTL	28,42	18,389,940	-32,546,000	-14,156,060
9	TOASO	91,65	43,987,800	-58,139,650	-14,151,850
10	NUGYO	7,63	27,833,960	-40,742,370	-12,908,410
11	IZMDC	2,58	16,296,800	-28,296,690	-11,999,890
12	SISE	13,25	156,504,800	-167,484,200	-10,979,400
13	BIOEN	6,97	19,367,830	-30,155,610	-10,787,780
14	BIMAS	69,9	91,527,550	-101,394,900	-9,867,350
15	KUTPO	101,8	17,059,380	-26,071,000	-9,011,620
16	ARCLK	46,32	13,530,630	-20,820,560	-7,289,930
17	MGROS	42,4	16,050,500	-23,084,260	-7,033,760
18	AKSEN	9,15	19,977,360	-26,074,550	-6,097,190
19	KIMMR	3,2	6,072,318	-11,791,620	-5,719,302
20	VERTU	25,8	6,781,752	-12,350,610	-5,568,858
21	HLGYO	2,78	6,325,669	-10,961,600	-4,635,931
22	CLEBI	183,5	5,768,371	-10,297,810	-4,529,439
23	AKBNK	6,88	116,339,800	-120,850,700	-4,510,900
24	MAVI	75,4	11,946,630	-16,421,870	-4,475,240
25	TRGYO	4,09	13,440,330	-17,801,500	-4,361,170
26	GESAN	22,8	5,110,821	-9,467,758	-4,356,937
27	DOCO	1,130.00	11,672,920	-15,865,630	-4,192,710
28	TTRAK	219,5	16,621,390	-20,675,380	-4,053,990
29	ASELS	21,96	60,272,810	-64,163,480	-3,890,670
30	MNDRS	2,44	10,011,600	-13,853,960	-3,842,360
31	AKSA	29,9	7,089,892	-10,762,700	-3,672,808
32	GENIL	13,85	5,362,529	-8,754,283	-3,391,754
33	ARSAN	5,46	3,974,806	-7,338,136	-3,363,330
34	IHLGM	0,94	4,280,461	-7,139,291	-2,858,830
35	BOBET	4,76	8,501,739	-11,312,220	-2,810,481
36	ARDYZ	7,97	9,386,869	-12,111,020	-2,724,151
37	SASA	46,26	32,169,530	-34,801,500	-2,631,970
38	POLHO	3,31	8,164,089	-10,691,890	-2,527,801
39	OZKGY	6,48	5,044,210	-7,307,903	-2,263,693
40	SRVGY	104.00	7,875,663	-10,066,470	-2,190,807

Kaynak: MATRIKS

UYARI: Burada yer alan yatırım bilgi, yorum ve tavsiyeleri yatırım danışmanlığı kapsamında değildir. Yatırım danışmanlığı hizmeti; aracı kurumlar, portföy yönetim şirketleri, mevduat kabul etmeyen bankalar ile müşteri arasında imzalanacak yatırım danışmanlığı sözleşmesi çerçevesinde sunulmaktadır. Burada yer alan yorum ve tavsiyeler, yorum ve tavsiyede bulun anların kişisel görüşlerine dayanmaktadır. Bu görüşler mali durumunuz ile risk ve getiri tercihlerinize uygun olmayabilir. Bu nedenle, sadece burada yer alan bilgilere dayanılarak yatırım kararı verilmesi beklentilerinize uygun sonuçlar doğurmayabilir.

PİRAMİT MENKUL KIYMETLER A.Ő.

Gümüşsuyu Mah. İnönü Cad. Işık Apt. No:53 Kat:5 Daire 9-10 Taksim/İstanbul
Tel: 0212 293 95 00 Faks: 0212 293 95 60

Şişli Şubesi

Halaskargazi Cad. No:111 D:4 Kat:1 Şişli/İstanbul
Tel: 0212 395 32 33 Faks: 0212 230 81 15

Balıkesir İrtibat Bürosu

Altıeylül Mah. Keçeci sok. Özcanerİşmerkezi No:17 K:1 Altıeylül/ Balıkesir
Tel: 0266 245 91 21 Faks: 0266 245 23 34

Ferdi Uğur Taçkınlar
Araştırma Uzmanı Müdür Yardımcısı
02123953227

ugur.tackinlar@piramitmenkul.com.tr

Arif Tekin Seğmen
Araştırma Uzmanı
02123953213
arif.segmen@piramitmenkul.com.tr



UYARI: Burada yer alan yatırım bilgi, yorum ve tavsiyeleri yatırım danışmanlığı kapsamında değildir. Yatırım danışmanlığı hizmeti; aracı kurumlar, portföy yönetim şirketleri, mevduat kabul etmeyen bankalar ile müşteri arasında imzalanacak yatırım danışmanlığı sözleşmesi çerçevesinde sunulmaktadır. Burada yer alan yorum ve tavsiyeler, yorum ve tavsiyede bulun anların kişisel görüşlerine dayanmaktadır. Bu görüşler mali durumunuz ile risk ve getiri tercihlerinize uygun olmayabilir. Bu nedenle, sadece burada yer alan bilgilere dayanılarak yatırım kararı verilmesi beklentilerinize uygun sonuçlar doğurmayabilir.