

HAFTALIK BÜLTEN

HAFTALIK TEKNİK TAKİP LİSTESİ (15-19 Kasım 2021)

Hisse	Son kapanış	Dirençler	Stop-Loss	Aylık Getiri (%)	Üç Aylık Getiri (%)	Yılbaşından Getiri (%)	Bir Yıllık Getiri (%)
AKCNS	15,85	16,16-16,89	15,04	4,48	5,32	-1,57	23,25
ASELS	17,36	17,45-17,60	16,24	6,24	12,00	-4,88	-4,61
KRVGD	11,64	11,79-11,90	11,18	1,31	-7,11	13,72	0,00
KOZAA	17,41	17,70-19,33	15,93	14,16	28,77	12,40	42,82
TTRAK	173,8	175,90-181,83	159,27	10,28	-0,11	2,01	49,10

Yeni Haftanın Gündemi ve Beklentiler

- **15 Kasım Pazartesi** Japonya; GSYİH (3Ç21), Sanayi Üretimi Çin; Sanayi Üretimi, Perakende Satışlar Türkiye; Merkezi Yönetim Bütçe Dengesi (Ekim), Konut Satışları (Ekim), Tarım ÜFE (Ekim) ABD; NY Fed İmalat Endeksi
- **16 Kasım Salı** İngiltere; İşsizlik Oranı Euro Bölgesi; GSYİH (3Ç21) Türkiye; Konut Fiyat Endeksi (Eylül) ABD; Perakende Satışlar, Sanayi Üretimi
- **17 Kasım Çarşamba** İngiltere; Enflasyon Verileri Euro Bölgesi; TÜFE ABD; İnşaat İzinleri, Konut Başlangıçları, Ham Petrol Stokları
- **18 Kasım Perşembe** Türkiye; TCMB Faiz Kararı ABD; İşsizlik Başvuruları, Philadelphia Fed İmalat Endeksi
- **19 Kasım Cuma** İngiltere; Perakende Satışlar

- ABD'de otuz yılın zirvesinde gelen enflasyon verisi sonrasında piyasaların rekorlara ara vermesinin ardından bu hafta dikkatler küresel enflasyon gelişmeleri ve ABD perakende satışlar verisine odaklanacak. Çarşamba günü İngiltere ve Euro Bölgesi'nde tüketici fiyatlarındaki artış takip edilecek. İngiltere'de TÜFE artışı Ağustos'ta %3,2 ile dokuz yılın zirvesine çıkmasının ardından Eylül'de %3,1 seviyesine geriledi. Euro Bölgesi'nde tüketici enflasyonu Eylül'de %3,4'e kadar yükselmesinin ardından öncü veri Ekim'de %4,1 ile on üç yılın zirvesini işaret etmişti. ABD'de hem üretici hem de tüketici fiyatları tarafında oldukça sert artışlar görülmesinin ardından gözler Avrupa'nın enflasyon rakamlarında olacak. Avrupa Merkez Bankası (AMB) Başkanı Christine Lagarde geçen ay yükselen enerji fiyatlarının, toparlanmadan kaynaklı talebin ve arz kısıtlarının enflasyonu yukarı çektiğini, enflasyondaki ivmenin beklenenden daha uzun süreceğini ancak orta vadede %2'nin altında kalmasını beklediklerini dile getirmişti. AMB'nin resmi enflasyon tahminleri 2021 için %2,2, 2022 için %1,7 ve 2023 için %1,5 seviyelerinde bulunuyor. Banka tahminlerini Aralık başında revize edecek. ABD tarafında; Cuma günü gelen Michigan tüketici güven endeksinin (Öncü) Kasım'da on yılın en düşük seviyesine gerilemesinin ardından Salı günü açıklanacak perakende satışlar verisi oldukça önem kazanmış durumda. Zira veri, tüketicilerin enflasyon endişelerinin geçen ay perakende satışlara yansıyor yansımadığına ilişkin güçlü bir sinyal verecek. Bu bağlamda ABD hisse senetlerinde beş haftalık yükseliş serisini bozan enflasyon endişelerindeki artışın hisse piyasaları üzerindeki etkisinin kısa vadeli olup olmadığını izleyeceğiz.

- Yurt içinde bu hafta Türkiye Cumhuriyet Merkez Bankası'nın (TCMB) Perşembe günü gerçekleştireceği para politikası toplantısı öne çıkıyor. Geçtiğimiz iki toplantıda toplam 300 bp faiz indirimine giderek haftalık repo faizini %16 seviyesine çeken bankanın indirimlere devam edip

etmeyeceği piyasanın odaklandığı temel nokta olacak. Para Politikası Kurulu'nun (PPK) son toplantısına ilişkin karar metninde politika faizinde yapılan aşağı yönlü düzeltme için yılsonuna kadar sınırlı bir alan kaldığı belirtilmişti. Foreks anketinden çıkan medyan tahmin Kasım'da 100 bp faiz indirimi olacağı yönünde bulunuyor. Bununla birlikte piyasa katılımcılarının faiz beklentilerinde ayrıştığını görmekteyiz. Hafta boyunca Ekim ayı bütçe dengesi, geçen aya ilişkin konut satışları verisi ve Eylül ayı konut fiyat endeksi verileri izlenecek. Merkezi yönetim bütçesi Eylül'de 23,6mlr TL açık vermişti. Konut piyasası tarafında fiyatlar Ağustos'ta yıllık %33,4 artış kaydetti.

Geçtiğimiz Hafta Ne Oldu?

- Küresel piyasalarda geçen hafta Avrupa endekslerinde değişen oranlarda yukarı yönlü hareketler kaydedilerek pozitif görünüm ortaya kondu. DAX Endeksi %0,25, FTSE 100 Endeksi %0,67 ve CAC 40 Endeksi %0,72'lik artış kaydetti. Euro Stoxx 50 Endeksi ise %0,17 oranında arttı. EUR/USD paritesi %1,0 oranında düşerek 1,145 seviyesine geriledi. Euro Bölgesi'nde geçen hafta genelinde veri akışı sakin kalırken haftanın son işlem gününde açıklanan sanayi üretimi piyasanın %0,5'lik düşüş tahminine karşın aylık bazda %0,2 ile daha az geriledi. Ayrıca sanayi üretimi önceki yılın aynı dönemine göre %5,2 ile tahminlerden fazla arttı, beklenti %4,2'lik artış olması yönündeydi. Bölgenin lokomotif ülkesi Almanya'da Kovid-19 salgınının 4. dalgasında günlük vaka sayıları rekor seviyelere ulaşırken küresel ekonomideki toparlanmanın ülke ekonomisini de olumlu etkileyeceği beklentisi ZEW beklentiler endeksinin Kasım'da 22,3'ten 31,7'ye yükselişinde hissedildi. Endeks böylece son 6 ayda ilk kez arttı.
- ABD tarafında endekslerin bir miktar düşüş yaşaması ile negatif görünüm gerçekleşti. Dow Jones Endeksi %0,63, S&P 500 Endeksi %0,31 ve Nasdaq Bileşik Endeksi %0,69 oranında düştü. ABD 10 yıllık tahvil getirisi 12,5 baz puan artış ile %1,58'in hemen altında haftayı kapattı. Dolar Endeksi (DXY) %0,86 oranında artarak Temmuz 2020'den bu yana ilk kez 95'in üzerinde haftalık kapanış gerçekleştirdi. Emtia tarafında ise Brent petrol, %0,91'lik düşüş ile varil başına 81,99 USD'ye çekildi. Ons altın açıklanan verilerin de etkisiyle %2,60 oranında değerlendirildi ve 1.860 USD'nin üzerine yükseldi. ABD'de açıklanan verilere göre Ekim'de yıllık tüketici enflasyonu %6,2 ile 1990'dan bu yana en yüksek seviyeye çıktı. Piyasa beklentisi yıllık tüketici enflasyonunun %5,9 olarak gerçekleşmesi yönündeydi. Üretici enflasyonu ise önceki aya kıyasla %0,6 ile beklentiye paralel, önceki yıla kıyasla ise %8,6 arttı. Ülkede haftalık işsizlik maaşı başvuruları 6 Kasım'da sona eren haftada 267 bine geriledi. Bu, pandeminin başladığı Mart 2020'nin ortalarından beri görülen en düşük seviye olarak kayda geçti.
- BİST100 endeksi geçen hafta %3,47 arttı ve küresel borsalardan oransal açıdan ayrışarak pozitif görünüm ortaya koydu. USD/TRY kuru %3,11 ve EUR/TRY kuru da %2,08'lik artış kaydederek tarihi rekor yenilediler. Böylece USD/TRY kurunda psikolojik seviye olan 10 TL aşılmış oldu. Gram altının ons altın ve kur tarafındaki yükselişten destek bulması ile %5,7'lik artış gerçekleşti. Gram altın da haftanın son işlem gününde 600 TL'yi aştı. TCMB'nin Eylül ayına ilişkin açıkladığı ödemeler dengesi istatistiklerine göre cari denge 1,65mlr USD fazla verdi. Piyasa beklentisi ödemeler dengesinin Eylül'de 1,25mlr USD fazla vereceği yönündeydi. TCMB'nin brüt rezervi 5 Kasım haftasında 1,6mlr USD artışla 125,5mlr USD'ye yükselirken net rezervler 0,8mlr USD düşüşle 31,9mlr USD'ye indi. TÜİK'in Eylül ayına ilişkin açıkladığı verilere göre ise işsizlik %11,5 seviyesine geriledi. Geniş tanımlı işsizlik göstergesi olan âtıl işgücü oranı ise 0,2 puan artışla %21,9 olarak gerçekleşti. Sanayi üretimi aylık bazda %1,5 daralırken yıllık bazda ise %8,9 arttı. Medyan beklentisi aylık %0,7 düşüş, yıllık %10,2 artış olması yönündeydi.

BIST-100 HAFTALIK TEKNİK GÖRÜNÜM

BIST100 endeksi haftalık bazda %3,47 oranında yükseliş ile 1.638 puandan kapattı. Endeks geçtiğimiz haftaya 1.589 puandan başladıktan sonra haftalık bazda 1.589-1.643 aralığında hareket etti. Haftanın ilk yarısında gelen alımlarla bir önceki tarihi zirvesi (1.589) geçildi ve 1.630 seviyelerine kadar yükseliş görüldü. Haftanın ikinci yarısında pozitif görünüm devam etti ve haftalık bazda en yüksek 1.643 seviyesi test edildi. Endeksin işlem hacmi haftalık bazda 145,34mlr TL olarak gerçekleşti. Endekste kısa vadeli yönde takip ettiğimiz 5 günlük AO (1.626) üzerinde fiyatlanmaya devam edilmesi durumunda mevcut güçlenmenin devam edebileceğini düşünmekteyiz. Dolar Bazlı Endeks haftalık bazda 1,62-1,67 cent bandında hareket etti. Haftanın ilk yarısında gelen alımların etkisi ile 200 günlük AO (1,66 cent) direnci test edilse de başarılı olunamadı ve dolar/TL'deki yukarı yönlü hareketlerin etkisi ile haftayı 1,64 cent seviyesinden kapattı. Teknik açıdan yukarı yönlü hareketlerin devam edilebilmesi için 1,66 cent direncinin geçilmesi gerekmektedir. Geri çekilmelerde ilk etapta 1,61 cent desteği izlenebilir. Sonraki önemli destek olarak yatay kanal desteği (1,55 cent) takip edilebilir.

BIST-100 HAFTALIK GRAFİK

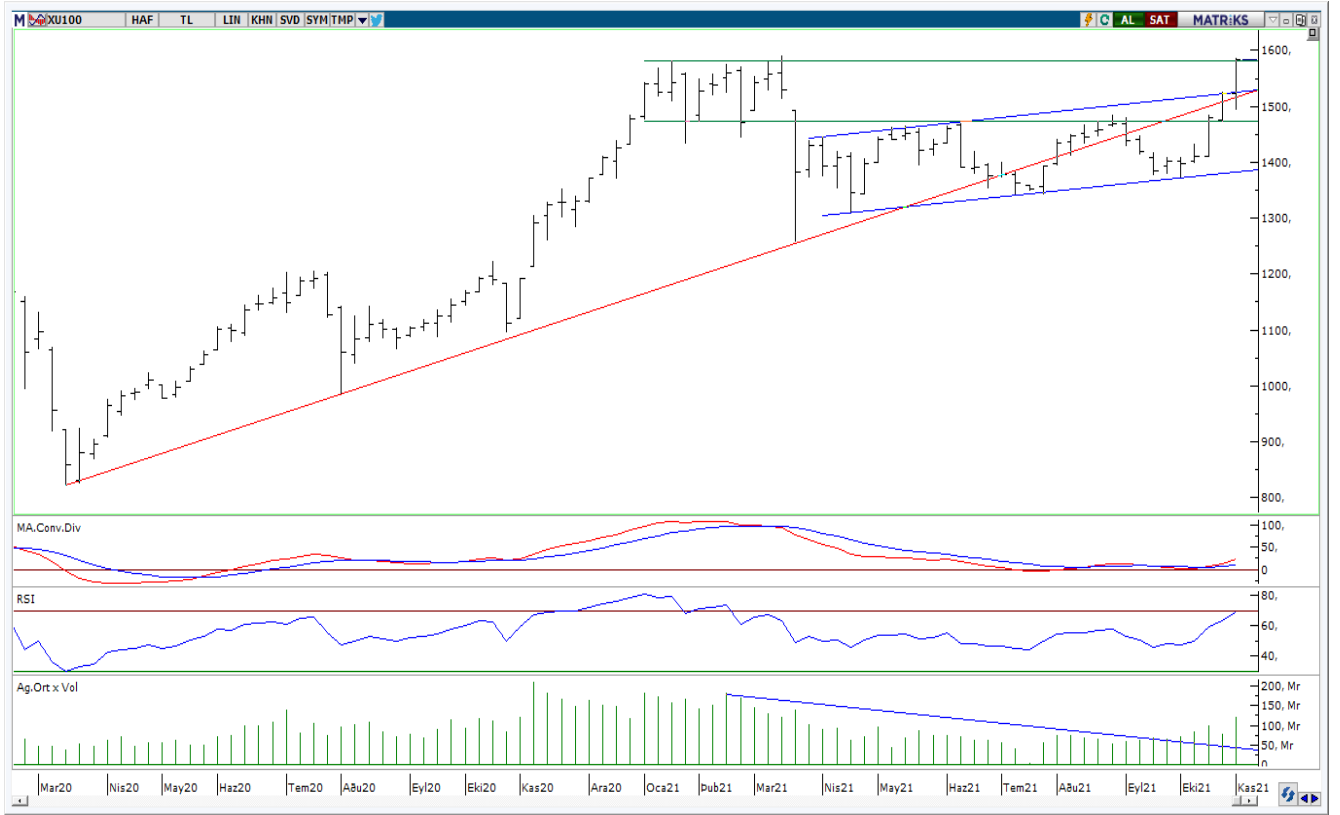

HAFTALIK PARA GİRİŞİ OLAN HİSSELER - İlk 5 Kurum (TL)

Sıra	Hisse	Kapanış	Alıcılar Hacim	Satıcılar Hacim	Para Girişi
1	THYAO	17.82	523,744,800	-356,004,400	167,740,400
2	TUPRS	155.60	781,854,500	-617,650,400	164,204,100
3	PETKM	7.65	529,421,900	-393,349,700	136,072,200
4	SISE	9.56	443,182,100	-316,058,000	127,124,100
5	GARAN	10.58	743,979,800	-628,904,300	115,075,500
6	ISCTR	6.36	361,638,800	-255,489,800	106,149,000
7	ARASE	109.50	304,458,700	-222,106,800	82,351,900
8	PGSUS	99.05	242,107,500	-164,581,400	77,526,100
9	TCELL	17.26	183,280,100	-138,388,300	44,891,800
10	AKBNK	6.34	223,358,800	-181,323,700	42,035,100
11	FROTO	214.10	203,701,200	-167,665,900	36,035,300
12	TTKOM	8.81	108,641,100	-74,679,940	33,961,160
13	KRDMD	7.51	136,131,000	-109,697,000	26,434,000
14	KOZAA	17.41	68,095,180	-46,107,080	21,988,100
15	TSKB	1.58	75,246,850	-56,419,940	18,826,910
16	KOZAL	115.30	120,714,400	-102,764,000	17,950,400
17	BERA	10.09	45,656,770	-29,251,040	16,405,730
18	DOAS	44.00	69,467,150	-53,680,990	15,786,160
19	ISMEN	17.44	43,756,390	-28,548,140	15,208,250
20	YKBNK	3.09	263,455,100	-250,146,200	13,308,900
21	ALBRK	2.02	34,008,750	-21,342,100	12,666,650
22	PRKAB	35.48	48,131,440	-36,398,760	11,732,680
23	TAVHL	28.66	98,780,500	-87,096,950	11,683,550
24	ISGYO	2.31	42,320,630	-31,122,530	11,198,100
25	SAHOL	12.79	191,706,500	-180,559,500	11,147,000
26	BIMAS	66.80	216,589,600	-205,693,900	10,895,700
27	VESBE	6.53	43,287,520	-32,571,490	10,716,030
28	MERCN	11.39	20,878,570	-10,886,220	9,992,350
29	ARCLK	37.02	87,208,660	-77,611,540	9,597,120
30	AEFES	24.40	28,840,820	-19,398,770	9,442,050
31	BUCIM	4.12	29,032,310	-19,688,150	9,344,160
32	IPEKE	13.63	40,802,020	-31,707,900	9,094,120
33	TKFEN	16.28	45,592,540	-36,519,870	9,072,670
34	SASA	32.28	90,154,640	-82,011,210	8,143,430
35	VAKBN	3.68	58,809,500	-50,863,420	7,946,080
36	GLCVY	13.37	21,091,250	-13,914,710	7,176,540
37	ODAS	1.54	112,414,400	-105,353,200	7,061,200
38	GWIND	4.80	16,177,780	-9,667,201	6,510,579
39	AYGAZ	20.18	26,985,630	-20,548,370	6,437,260
40	QUAGR	11.48	17,259,500	-11,228,750	6,030,750

Kaynak: MATRIKS

HAFTALIK PARA ÇIKIŞI OLAN HİSSELER - İlk 5 Kurum (TL)

Sıra	Hisse	Kapanış	Alıcılar Hacim	Satıcılar Hacim	Para Çıkışı
1	BASGZ	15.57	84,485,860	-135,533,500	-51,047,640
2	ASELS	17.36	124,642,500	-159,515,100	-34,872,600
3	ADESE	1.22	42,925,660	-68,814,560	-25,888,900
4	KARSN	3.62	32,189,520	-54,367,180	-22,177,660
5	KCHOL	26.38	110,714,100	-131,173,800	-20,459,700
6	TTRAK	173.80	84,631,260	-104,061,000	-19,429,740
7	HALKB	4.58	38,924,840	-56,855,300	-17,930,460
8	TOASO	62.30	122,093,600	-137,891,600	-15,798,000
9	ENJSA	11.54	34,039,580	-48,578,500	-14,538,920
10	AKSEN	7.10	16,686,780	-30,764,280	-14,077,500
11	GEREL	5.34	19,148,080	-31,624,360	-12,476,280
12	GSDHO	2.52	20,297,960	-32,291,570	-11,993,610
13	EKGYO	2.06	172,477,000	-183,349,700	-10,872,700
14	EREGL	19.57	258,478,300	-268,818,800	-10,340,500
15	HLGYO	2.73	14,677,120	-25,005,660	-10,328,540
16	HEKTS	8.79	21,335,520	-31,037,070	-9,701,550
17	ULUFA	2.38	35,399,180	-44,856,040	-9,456,860
18	ALARK	10.58	29,385,720	-38,167,790	-8,782,070
19	TRGYO	3.88	16,430,650	-24,572,440	-8,141,790
20	FRIGO	2.51	7,135,810	-15,002,680	-7,866,870
21	VESTL	27.52	36,051,040	-43,124,080	-7,073,040
22	ISDMR	15.52	28,971,350	-35,730,140	-6,758,790
23	ULKER	19.29	34,327,470	-41,074,310	-6,746,840
24	ECILC	6.32	17,323,480	-23,925,310	-6,601,830
25	VAKFN	6.38	14,076,820	-20,652,290	-6,575,470
26	SARKY	16.43	10,840,400	-17,186,120	-6,345,720
27	ATATP	51.00	19,216,990	-25,363,110	-6,146,120
28	AKSGY	1.77	8,239,859	-14,176,800	-5,936,941
29	EGEEN	1,422.00	12,307,020	-18,174,520	-5,867,500
30	RTALB	20.74	14,528,680	-20,098,780	-5,570,100
31	SOKM	13.82	42,451,640	-47,966,460	-5,514,820
32	DOBUR	112.50	24,888,770	-30,253,930	-5,365,160
33	GESAN	21.72	21,397,020	-26,583,450	-5,186,430
34	RYSAS	5.02	10,767,540	-15,512,660	-4,745,120
35	INDES	6.52	13,542,590	-18,254,210	-4,711,620
36	KIMMR	3.14	22,835,260	-27,225,850	-4,390,590
37	ALCTL	24.12	6,181,783	-10,477,840	-4,296,057
38	AYDEM	6.59	18,397,490	-22,619,340	-4,221,850
39	IHAAS	4.11	8,025,784	-12,235,550	-4,209,766
40	GMSTRF	52.50	10,145,940	-14,354,890	-4,208,950

Kaynak: MATRIKS

15 Kasım Pazartesi

Ülke	TSİ	Veri	Dönem	Beklenti	Önceki
Japonya	02:50	GSYH (Öncü)	3. Çeyrek	-0,20%	0,50%
Japonya	02:50	GSYH (Öncü-Yıllık)	3. Çeyrek	-0,80%	1,90%
Çin	05:00	Sanayi Üretimi (Aylık)	Eki		0,05%
Çin	05:00	Sanayi Üretimi (Yıllık)	Eki	3,00%	3,10%
Çin	05:00	Perakende Satışlar (Aylık)	Eki		0,30%
Çin	05:00	Perakende Satışlar (Yıllık)	Eki	3,50%	4,40%
Çin	05:00	İşsizlik Oranı	Eki		4,90%
Japonya	07:30	Sanayi Üretimi (Final-Aylık)	Eyl	-5,40%	-5,40%
Japonya	07:30	Sanayi Üretimi (Final-Yıllık)	Eyl	-2,30%	-2,30%
Türkiye	10:00	Konut Satışları	Eki		147K
Türkiye	10:00	Tarım ÜFE (Aylık)	Eki		1,46%
Türkiye	10:00	Tarım ÜFE (Yıllık)	Eki		23,35%
Türkiye	11:00	Merkezi Yönetim Bütçe Dengesi (TL)	Eki		-23,6Mlr
Euro Bölgesi	13:00	Dış Ticaret Dengesi (Euro)	Eyl	6,5B	4,8B
ABD	16:30	New York Fed İmalat Endeksi	Kas	21,6	19,8

16 Kasım Salı

Ülke	TSİ	Veri	Dönem	Beklenti	Önceki
İngiltere	10:00	İşsizlik Oranı	Eyl	4,40%	4,50%
Türkiye	10:00	Mevsimsel Düzeltilmiş İşsizlik Oranı	3. Çeyrek		12,40%
Euro Bölgesi	13:00	GSYH (2. Tahmin)	3. Çeyrek	2,20%	2,20%
Euro Bölgesi	13:00	GSYH (2. Tahmin-Yıllık)	3. Çeyrek	3,70%	3,70%
Türkiye	14:30	Konut Fiyat Endeksi (Aylık)	Eyl		3,90%
Türkiye	14:30	Konut Fiyat Endeksi (Yıllık)	Eyl		33,40%
ABD	16:30	Perakende Satışlar (Aylık)	Eki	1,10%	-0,70%
ABD	16:30	Perakende Satışlar (Yıllık)	Eki		14,90%
ABD	17:15	Sanayi Üretimi (Aylık)	Eki	0,70%	-1,30%
ABD	17:15	Sanayi Üretimi (Yıllık)	Eki		4,60%
ABD	17:15	Kapasite Kullanım Oranı	Eki	75,70%	75,20%

17 Kasım Çarşamba

Ülke	TSİ	Veri	Dönem	Beklenti	Önceki
Japonya	02:50	Dış Ticaret Dengesi (Yen)	Eki	-310B	-622,8B
İngiltere	10:00	Perakende Fiyat Endeksi (Aylık)	Eki	0,70%	0,40%
İngiltere	10:00	Perakende Fiyat Endeksi (Yıllık)	Eki	5,60%	4,90%
İngiltere	10:00	TÜFE (Aylık)	Eki	0,80%	0,30%
İngiltere	10:00	TÜFE (Yıllık)	Eki	3,90%	3,10%
İngiltere	10:00	ÜFE (Aylık)	Eki	1,10%	0,40%
İngiltere	10:00	ÜFE (Yıllık)	Eki	12,10%	11,40%
Euro Bölgesi	13:00	TÜFE (Final-Aylık)	Eki	0,80%	0,80%
Euro Bölgesi	13:00	TÜFE (Final-Yıllık)	Eki	4,10%	4,10%
ABD	16:30	Konut Başlangıçları	Eki	1,58M	1,56M

18 Kasım Perşembe

Ülke	TSİ	Veri	Dönem	Beklenti	Önceki
Türkiye	10:00	Uluslararası Yatırım Pozisyonu (USD)	Eyl		-292,3Mlr
Türkiye	14:00	TCMB Gösterge Faiz Oranı	Kas	15,00%	16,00%
ABD	16:30	İşsizlik Başvuruları	Haftalık	260K	267K
ABD	16:30	Philadelphia Fed İş Koşulları Endeksi	Kas	24	23,8

19 Kasım Cuma

Ülke	TSİ	Veri	Dönem	Beklenti	Önceki
Japonya	02:30	TÜFE (Aylık)	Eki		0,40%
Japonya	02:30	TÜFE (Yıllık)	Eki		0,20%
Almanya	10:00	ÜFE (Aylık)	Eki	1,70%	2,30%
Almanya	10:00	ÜFE (Yıllık)	Eki	16,10%	14,20%
İngiltere	10:00	Perakende Satışlar (Aylık)	Eki	0,40%	-0,20%
İngiltere	10:00	Perakende Satışlar (Yıllık)	Eki	-1,90%	-1,30%
Türkiye	10:00	Tarımsal Girdi Fiyat Endeksi (Aylık)	Eyl		0,93%
Türkiye	10:00	Tarımsal Girdi Fiyat Endeksi (Yıllık)	Eyl		28,74%
Euro Bölgesi	12:00	Cari İşlemler Dengesi (Euro)	Eyl		13,4B

PİRAMİT MENKUL KIYMETLER A.Ş.

Gümüşsuyu Mah. İnönü Cad. Işık Apt. No:53 Kat:5 Daire 9-10 Taksim/İstanbul
Tel: 0212 293 95 00 Faks: 0212 293 95 60

Şişli Şubesi

Halaskargazi Cad. No:111 D:4 Kat:1 Şişli/İstanbul
Tel: 0212 395 32 33 Faks: 0212 230 81 15

Balıkesir İrtibat Bürosu

Altıeylül Mah. Keçeci sok. Özcanerİşmerkezi No:17 K:1 Altıeylül/ Balıkesir
Tel: 0266 245 91 21 Faks: 0266 245 23 34

Ferdi Uğur Taçkınlar
Araştırma Uzmanı Müdür Yardımcısı
02123953227

ugur.tackinlar@piramitmenkul.com.tr

Arif Tekin Seğmen
Araştırma Uzmanı
02123953213
arif.segmen@piramitmenkul.com.tr



UYARI: Burada yer alan yatırım bilgi, yorum ve tavsiyeleri yatırım danışmanlığı kapsamında değildir. Yatırım danışmanlığı hizmeti; aracı kurumlar, portföy yönetim şirketleri, mevduat kabul etmeyen bankalar ile müşteri arasında imzalanacak yatırım danışmanlığı sözleşmesi çerçevesinde sunulmaktadır. Burada yer alan yorum ve tavsiyeler, yorum ve tavsiyede bulunanların kişisel görüşlerine dayanmaktadır. Bu görüşler mali durumunuz ile risk ve getiri tercihlerinize uygun olmayabilir. Bu nedenle, sadece burada yer alan bilgilere dayanılarak yatırım kararı verilmesi beklentilerinize uygun sonuçlar doğurmayabilir.