

BIST-100

| | Kapanış | Destek-1 | Destek-2 | Destek-3 | Direnç-1 | Direnç-2 | Direnç-3 |
|---------|---------|----------|----------|----------|----------|----------|----------|
| BIST100 | 1.429 | 1.415 | 1.408 | 1.400 | 1.432 | 1.440 | 1.465 |

BIST100 endeksi dünkü işlemleri %0,86 oranında yükseliş ile 1.429 puandan kapattı. Endeks güne alıcılı görüntü ile başladıktan sonra gün içinde 1.423-1.434 bandında hareket etti. Endeksin yukarı yönlü hareketinde Bankacılık Endeksi'nin %2,52 oranındaki yükselişi etkili oldu. Kısa vadeli yükselen kanal etkisinin sürdüğü endekste, 1.432 seviyesi kısa vadeli direnç olarak takip edilebilir. Bu direncin hacim destekli geçilmesi durumunda yukarı yönlü hareketlerin devam edebileceğini, geçmişte direnç konumunda test edilen 1.440-1.465 seviyelerinin hedeflenebileceği düşünmekteyiz. Geri çekilmelerde ise kısa vadeli yönde takip ettiğimiz 22 günlük AO (1.415) izlenebilir. Sonraki önemli seviyeler olarak 1.408-1.400 destekleri takip edilebilir. İndikatör bazında incelediğimizde, güçlenmeyi temsil eden RSI indikatörü 57,17 seviyesinde bulunurken, orta vadeli yönde takip ettiğimiz MACD indikatörü sıfır seviyesinin hemen altında pozitif konumda fiyatlanmaktadır. Endeks Dolar bazında ise günü 1,53 centten kapattı. Endeks gün içi 1,53-1,54 cent bandında alıcılı hareket edildi. Teknik bakımdan 1,55 cent seviyesinin üzerine yerleşme olması durumunda yukarı yönlü hareketler tekrar başlayabilir. Endekste 1,55 cent seviyesinin altında fiyatlanmaya devam edilmesi durumunda negatif görünümün devam edebileceğini tahmin etmekteyiz.

BIST100 Grafik

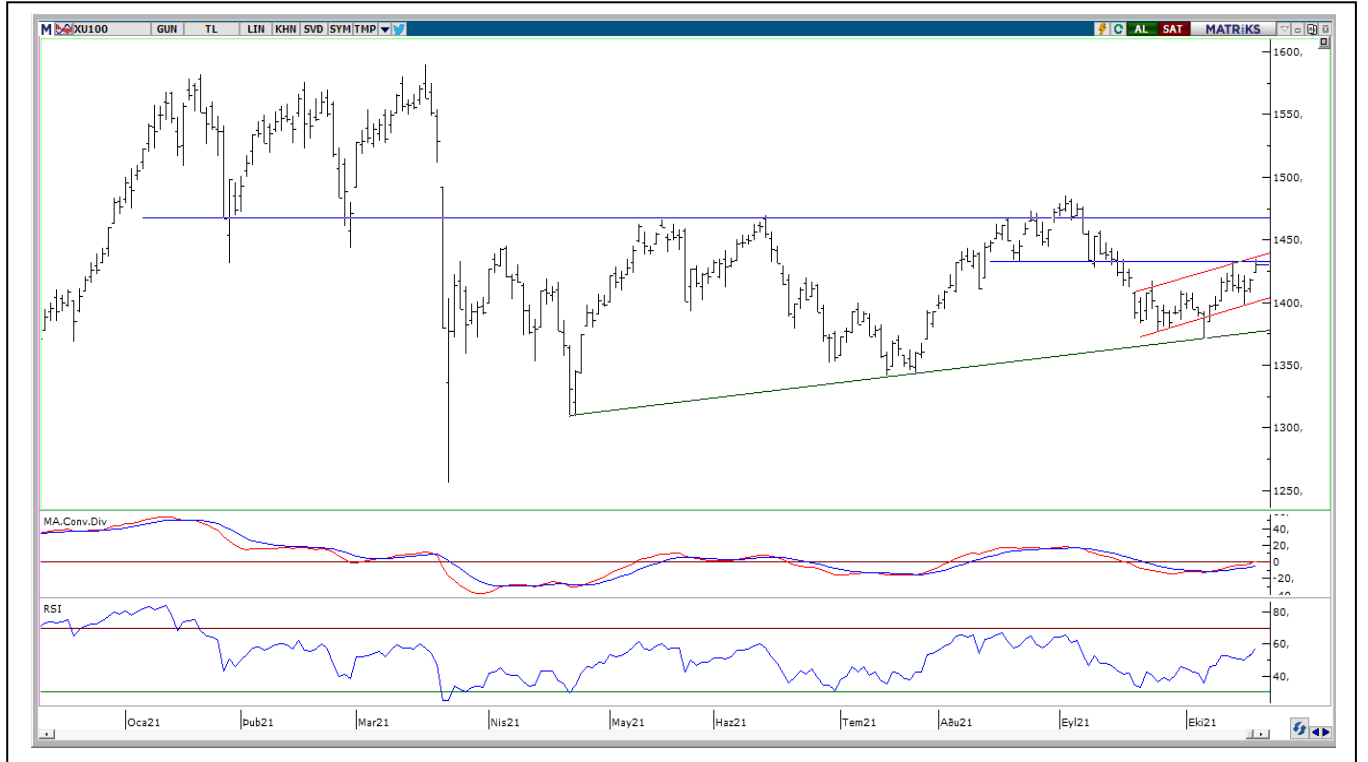

UYARI: Burada yer alan yatırım bilgi, yorum ve tavsiyeleri yatırım danışmanlığı kapsamında değildir. Yatırım danışmanlığı hizmeti; aracı kurumlar, portföy yönetim şirketleri, mevduat kabul etmeyen bankalar ile müşteri arasında imzalanacak yatırım danışmanlığı sözleşmesi çerçevesinde sunulmaktadır. Burada yer alan yorum ve tavsiyeler, yorum ve tavsiyede bulunanların kişisel görüşlerine dayanmaktadır. Bu görüşler mali durumunuz ile risk ve getiri tercihlerinize uygun olmayabilir. Bu nedenle, sadece burada yer alan bilgilere dayanılarak yatırım kararı verilmesi beklentilerinize uygun sonuçlar doğurmayabilir.

VIOP30 Yakın Vade Kontratı

| | Uzlaşma Fiyatı | Destek-1 | Destek-2 | Destek-3 | Direnç-1 | Direnç-2 | Direnç-3 |
|--------|----------------|----------|----------|----------|----------|----------|----------|
| VIOP30 | 1.541 | 1.531 | 1.515 | 1.500 | 1.545 | 1.560 | 1.585 |

VIOP30 Yakın Vade Kontratı, günü 1.541 uzlaşma fiyatından alıcılı görüntü ile kapattı. Kontrat gün içinde 1.531-1.545 bandında hareket etti. Gün içinde gelen alımların etkisi ile geçmişte direnç konumunda test edilen 1.545 seviyesi test edildi fakat üzerinde kapanış yapılamadı. Kontratın teknik görünümünü incelediğimizde, yukarı yönlü hareketlerin devam edebilmesi için 1.545 direncinin geçilmesi önem arz etmektedir. Teknik bakımdan 1.545 direncinin üzerine yerleşme olması durumunda 1.560-1.585 dirençleri hedefe girebilir. Geri çekilmelerde kısa vadeli yönde takip ettiğimiz 5 günlük AO (1.531) desteği izlenebilir. Sonraki önemli destekler olarak 1.515-1.500 seviyeleri takip edilebilir.

VIOP30 Yakın Vade Kontratı Grafik



UYARI: Burada yer alan yatırım bilgi, yorum ve tavsiyeleri yatırım danışmanlığı kapsamında değildir. Yatırım danışmanlığı hizmeti; aracı kurumlar, portföy yönetim şirketleri, mevduat kabul etmeyen bankalar ile müşteri arasında imzalanacak yatırım danışmanlığı sözleşmesi çerçevesinde sunulmaktadır. Burada yer alan yorum ve tavsiyeler, yorum ve tavsiyede bulunanların kişisel görüşlerine dayanmaktadır. Bu görüşler mali durumunuz ile risk ve getiri tercihlerinize uygun olmayabilir. Bu nedenle, sadece burada yer alan bilgilere dayanarak yatırım kararı verilmesi beklentilerinize uygun sonuçlar doğurmayabilir.

USDTRY

| | Son | Destek-1 | Deste-2 | Destek-3 | Direnç-1 | Direnç-2 | Direnç-3 |
|----------|------|----------|---------|----------|----------|----------|----------|
| Dolar/TL | 9,30 | 9,25 | 9,15 | 9,00 | | | |

Dolar/TL kurunda dünkü işlemlerde 9,2660-9,3765 bandında hareket edildi. Günün ilk yarısında gelen alımların etkisi ile yeni tarihi zirve seviyesi (9,37) test edildi. Dolar/TL'de gün içi geri çekilmelerde en düşük 5 günlük AO (9,26) test edildi ve günü 9,30 seviyesinde kapattı. Dolar/TL'de kısa vadede 9,25 desteği korunması durumunda mevcut güçlenme devam edebilir. Kısa vadede 9,25 desteğinin aşağı yönlü geçilmesi durumunda 9,15-9,00 desteklerine geri çekilme görülebilir.

Dolar/TL Grafik

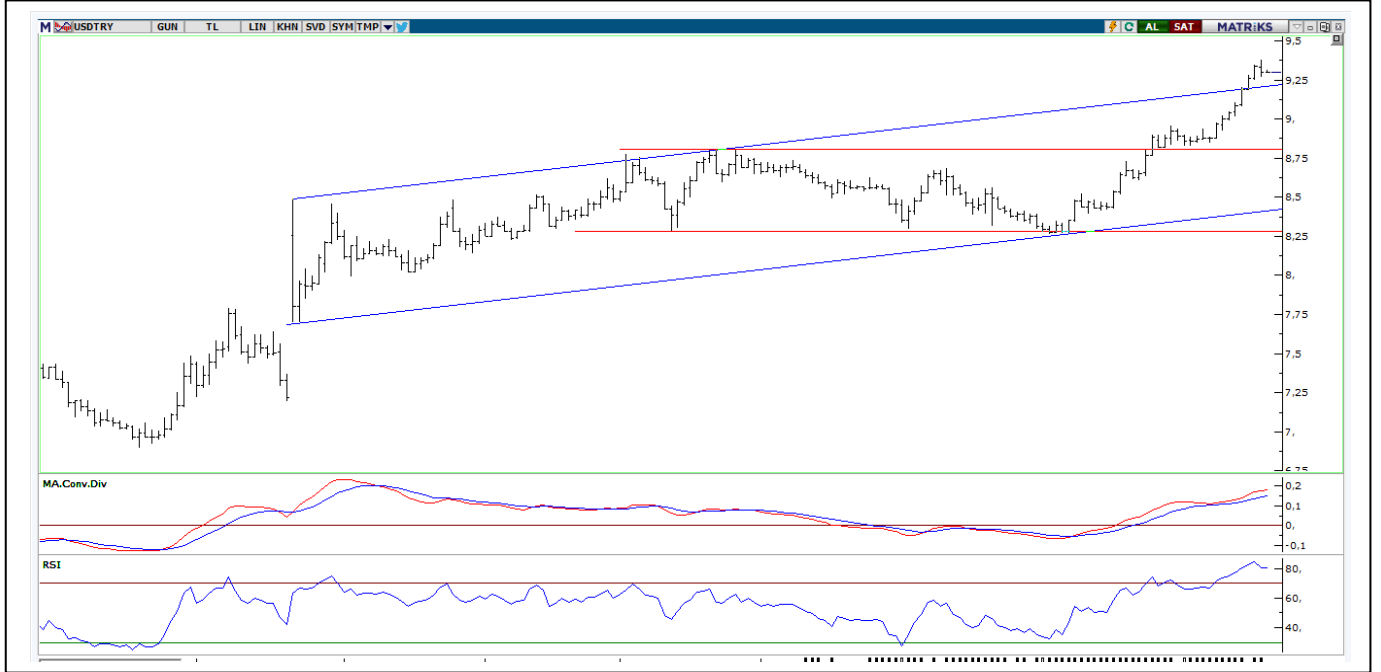

UYARI: Burada yer alan yatırım bilgi, yorum ve tavsiyeleri yatırım danışmanlığı kapsamında değildir. Yatırım danışmanlığı hizmeti; aracı kurumlar, portföy yönetim şirketleri, mevduat kabul etmeyen bankalar ile müşteri arasında imzalanacak yatırım danışmanlığı sözleşmesi çerçevesinde sunulmaktadır. Burada yer alan yorum ve tavsiyeler, yorum ve tavsiyede bulunanların kişisel görüşlerine dayanmaktadır. Bu görüşler mali durumunuz ile risk ve getiri tercihlerinize uygun olmayabilir. Bu nedenle, sadece burada yer alan bilgilere dayanarak yatırım kararı verilmesi beklentilerinize uygun sonuçlar doğurmayabilir.

GÜNLÜK PARA GİRİŞİ OLAN HİSSELER - İlk 5 Kurum (TL) 19.10.2021

| Sıra | Hisse | Kapanış | Alıcılar Hacim | Satıcılar Hacim | Para Girişi |
|------|--------|---------|----------------|-----------------|-------------|
| 1 | AKBNK | 5,23 | 114.491.200 | -83.149.340 | 31.341.860 |
| 2 | GARAN | 9,03 | 193.677.600 | -162.769.900 | 30.907.700 |
| 3 | KOZAA | 15,88 | 31.245.500 | -20.626.130 | 10.619.370 |
| 4 | TKFEN | 14,37 | 27.574.240 | -17.322.760 | 10.251.480 |
| 5 | PGSUS | 81,7 | 28.642.670 | -18.991.460 | 9.651.210 |
| 6 | HALKB | 4,4 | 34.398.000 | -25.230.800 | 9.167.200 |
| 7 | YKBNK | 2,41 | 94.259.240 | -86.193.250 | 8.065.990 |
| 8 | TSPOR | 3,54 | 21.501.960 | -14.148.120 | 7.353.840 |
| 9 | TCELL | 15,44 | 36.549.240 | -30.002.580 | 6.546.660 |
| 10 | FROTO | 170,2 | 68.190.730 | -62.843.740 | 5.346.990 |
| 11 | ISCTR | 5,23 | 34.690.500 | -29.605.760 | 5.084.740 |
| 12 | VKGYO | 1,52 | 7.829.170 | -3.204.717 | 4.624.453 |
| 13 | KARYE | 16,75 | 11.239.070 | -6.946.194 | 4.292.876 |
| 14 | GWIND | 4,51 | 17.270.890 | -13.194.280 | 4.076.610 |
| 15 | TRILC | 10,72 | 10.221.350 | -6.211.265 | 4.010.085 |
| 16 | ALARK | 8,84 | 15.261.630 | -11.462.700 | 3.798.930 |
| 17 | MGROS | 32,5 | 16.513.860 | -12.719.320 | 3.794.540 |
| 18 | KORDS | 24,8 | 11.041.820 | -7.438.533 | 3.603.287 |
| 19 | VAKBN | 3,37 | 16.839.790 | -13.245.700 | 3.594.090 |
| 20 | ASELS | 16,4 | 35.603.230 | -32.041.410 | 3.561.820 |
| 21 | TSKB | 1,22 | 15.477.840 | -11.986.310 | 3.491.530 |
| 22 | PETKM | 6,18 | 46.301.410 | -42.842.340 | 3.459.070 |
| 23 | BERA | 10,09 | 7.645.784 | -4.223.202 | 3.422.582 |
| 24 | ARCLK | 32,76 | 43.732.020 | -40.428.190 | 3.303.830 |
| 25 | MAVI | 71,7 | 14.395.260 | -11.237.700 | 3.157.560 |
| 26 | AYEN | 5,22 | 6.611.571 | -3.454.803 | 3.156.768 |
| 27 | MAREN | 8,31 | 8.953.899 | -5.973.091 | 2.980.808 |
| 28 | BOBET | 4,57 | 5.938.796 | -3.064.048 | 2.874.748 |
| 29 | BIOEN | 30,00 | 13.464.210 | -11.084.040 | 2.380.170 |
| 30 | BTCIM | 14,97 | 8.469.145 | -6.129.187 | 2.339.958 |
| 31 | TURSG | 5,09 | 16.023.050 | -13.688.530 | 2.334.520 |
| 32 | MERCN | 10,12 | 6.180.960 | -3.961.419 | 2.219.541 |
| 33 | TLMAN | 33,06 | 8.878.532 | -6.726.811 | 2.151.721 |
| 34 | SASA | 26,96 | 34.947.210 | -32.818.740 | 2.128.470 |
| 35 | ALBRK | 1,81 | 4.411.109 | -2.368.478 | 2.042.631 |
| 36 | IPEKE | 12,77 | 12.214.910 | -10.250.200 | 1.964.710 |
| 37 | CANTE | 14,71 | 8.899.762 | -6.939.458 | 1.960.304 |
| 38 | DOHOL | 2,58 | 25.720.910 | -23.836.940 | 1.883.970 |
| 39 | GMSTRF | 46,4 | 6.657.245 | -4.821.180 | 1.836.065 |
| 40 | FADE | 8,69 | 9.587.448 | -7.873.085 | 1.714.363 |

Kaynak: MATRIKS

UYARI: Burada yer alan yatırım bilgi, yorum ve tavsiyeleri yatırım danışmanlığı kapsamında değildir. Yatırım danışmanlığı hizmeti; aracı kurumlar, portföy yönetim şirketleri, mevduat kabul etmeyen bankalar ile müşteri arasında imzalanacak yatırım danışmanlığı sözleşmesi çerçevesinde sunulmaktadır. Burada yer alan yorum ve tavsiyeler, yorum ve tavsiyede bulunanların kişisel görüşlerine dayanmaktadır. Bu görüşler mali durumunuz ile risk ve getiri tercihlerinize uygun olmayabilir. Bu nedenle, sadece burada yer alan bilgilere dayanarak yatırım kararı verilmesi beklentilerinize uygun sonuçlar doğurmayabilir.

GÜNLÜK PARA ÇIKIŞI OLAN HİSSELER - İlk 5 Kurum (TL) 19.10.2021

| Sıra | Hisse | Kapanış | Alıcılar Hacim | Satıcılar Hacim | Para Çıkışı |
|------|-------|---------|----------------|-----------------|-------------|
| 1 | THYAO | 14,32 | 123.705.700 | -216.716.800 | -93.011.100 |
| 2 | SISE | 8,15 | 82.229.340 | -127.301.200 | -45.071.860 |
| 3 | KCHOL | 21,5 | 64.278.600 | -90.152.830 | -25.874.230 |
| 4 | EREGL | 18,11 | 40.552.970 | -60.449.140 | -19.896.170 |
| 5 | KRDMD | 7,2 | 59.433.470 | -73.616.460 | -14.182.990 |
| 6 | GUBRF | 54,00 | 46.474.270 | -56.703.790 | -10.229.520 |
| 7 | TRGYO | 3,77 | 8.607.376 | -13.374.040 | -4.766.664 |
| 8 | OZBAL | 16,79 | 5.992.009 | -10.255.520 | -4.263.511 |
| 9 | ULKER | 19,61 | 5.321.798 | -8.536.974 | -3.215.176 |
| 10 | SAHOL | 10,1 | 18.700.460 | -21.723.360 | -3.022.900 |
| 11 | CLKIM | 13,99 | 3.965.080 | -6.813.340 | -2.848.260 |
| 12 | FLAP | 2,39 | 6.731.751 | -9.535.377 | -2.803.626 |
| 13 | TOASO | 56,8 | 31.455.730 | -34.161.960 | -2.706.230 |
| 14 | TTRAK | 163,00 | 7.682.661 | -9.969.085 | -2.286.424 |
| 15 | VESTL | 23,74 | 6.788.333 | -8.895.512 | -2.107.179 |
| 16 | TAVHL | 26,08 | 15.432.130 | -17.412.410 | -1.980.280 |
| 17 | YATAS | 12,66 | 3.356.042 | -5.305.104 | -1.949.062 |
| 18 | AGHOL | 24,56 | 4.955.722 | -6.732.934 | -1.777.212 |
| 19 | ARZUM | 16,98 | 5.851.805 | -7.591.579 | -1.739.774 |
| 20 | GSDDE | 4,7 | 2.157.406 | -3.892.521 | -1.735.115 |
| 21 | KRVGD | 11,36 | 2.724.068 | -4.337.734 | -1.613.666 |
| 22 | HURGZ | 2,16 | 2.610.400 | -4.069.013 | -1.458.613 |
| 23 | IZMDC | 2,29 | 7.028.217 | -8.429.540 | -1.401.323 |
| 24 | VESBE | 46,72 | 5.214.506 | -6.581.942 | -1.367.436 |
| 25 | IHGZT | 0,87 | 2.404.567 | -3.766.120 | -1.361.553 |
| 26 | BRLSM | 9,2 | 2.545.965 | -3.905.475 | -1.359.510 |
| 27 | KONTR | 64,4 | 4.641.181 | -5.962.600 | -1.321.419 |
| 28 | HEKTS | 8,22 | 5.092.459 | -6.368.418 | -1.275.959 |
| 29 | FORMT | 1,27 | 1.584.701 | -2.829.790 | -1.245.089 |
| 30 | ISMEN | 13,88 | 3.798.644 | -5.035.254 | -1.236.610 |
| 31 | YEOTK | 68,5 | 4.124.089 | -5.334.204 | -1.210.115 |
| 32 | TTKOM | 7,35 | 10.751.650 | -11.931.300 | -1.179.650 |
| 33 | DOKTA | 24,34 | 1.487.414 | -2.655.028 | -1.167.614 |
| 34 | PEGYO | 1,37 | 1.586.760 | -2.744.544 | -1.157.784 |
| 35 | EGEEN | 1174,3 | 2.595.631 | -3.689.545 | -1.093.914 |
| 36 | ENKAI | 10,13 | 3.866.417 | -4.913.233 | -1.046.816 |
| 37 | GESAN | 22,9 | 5.061.068 | -6.104.558 | -1.043.490 |
| 38 | CEOEM | 8,75 | 2.421.640 | -3.462.698 | -1.041.058 |
| 39 | DGKLB | 2,13 | 2.430.607 | -3.450.910 | -1.020.303 |
| 40 | AEFES | 21,34 | 8.676.899 | -9.644.442 | -967.543 |

Kaynak: MATRIKS

UYARI: Burada yer alan yatırım bilgi, yorum ve tavsiyeleri yatırım danışmanlığı kapsamında değildir. Yatırım danışmanlığı hizmeti; aracı kurumlar, portföy yönetim şirketleri, mevduat kabul etmeyen bankalar ile müşteri arasında imzalanacak yatırım danışmanlığı sözleşmesi çerçevesinde sunulmaktadır. Burada yer alan yorum ve tavsiyeler, yorum ve tavsiyede bulunanların kişisel görüşlerine dayanmaktadır. Bu görüşler mali durumunuz ile risk ve getiri tercihlerinize uygun olmayabilir. Bu nedenle, sadece burada yer alan bilgilere dayanarak yatırım kararı verilmesi beklentilerinize uygun sonuçlar doğurmayabilir.

PİRAMİT MENKUL KIYMETLER A.Ş.

Gümüşsuyu Mah. İnönü Cad. Işık Apt. No:53 Kat:5 Daire 9-10 Taksim/İstanbul
Tel: 0212 293 95 00 Faks: 0212 293 95 60

Şişli Şubesi

Halaskargazi Cad. No:111 D:4 Kat:1 Şişli/İstanbul
Tel: 0212 395 32 33 Faks: 0212 230 81 15

Balıkesir İrtibat Bürosu

Altıeylül Mah. Keçeci sok. Özcaner İşmerkezi No:17 K:1 Altıeylül/ Balıkesir
Tel: 0266 245 91 21 Faks: 0266 245 23 34

Ferdi Uğur Taçkınlar

Araştırma Uzmanı Müdür Yardımcısı

02123953227

ugur.tackinlar@piramitmenkul.com.tr

Arif Tekin Seğmen

Araştırma Uzmanı

02123953213

arif.segmen@piramitmenkul.com.tr