

BIST-100

| | Kapanış | Destek-1 | Destek-2 | Destek-3 | Direnç-1 | Direnç-2 | Direnç-3 |
|----------------|--------------|--------------|--------------|--------------|--------------|--------------|--------------|
| BIST100 | 1.371 | 1.370 | 1.352 | 1.342 | 1.380 | 1.392 | 1.400 |

BIST100 endeksi dünkü işlemleri %1,49 oranında sert düşüş ile 1.371 puandan kapattı. Endeks güne satıcı görüntü ile başladıktan sonra gün içinde 1.371-1.392 bandında hareket etti. Endekste gün sonu gelen satışların etkisi ile gün içi en düşük seviyesinde (1.371) kapanış yapıldı. Endeksin işlem hacmi, son beş gün işlemlerin üzerine çıkarak 15,83mlr TL'ye yükseldi. 21 Nisan 2021 tarihinden başlayan yükselen trend desteği (1.370) korunması durumunda tepki alımları görülebilir, 1.380-1.392 dirençleri tekrar gündeme gelebilir. Sonraki önemli direnç olarak orta vadeli yatay kanal alt bandı (1.400) takip edilebilir. Teknik açıdan 1.370 desteğinin hacim destekli geçilmesi durumunda satış baskısının devam edebileceğini düşünmekteyiz. Endeks Dolar bazında ise günü 1,54 centten kapattı. Endeks gün içi 1,54-1,56 cent bandında satıcı hareket edildi. Teknik bakımdan yatay kanal desteği konumunda test edilen 1,55 cent desteğini önemsemekteyiz. Bu desteğin altına yerleşme olması ile satışlar devam edebilir ve 1,45 cent desteğine geri çekilme görülebilir. Endekste 1,55 cent üzerine tekrar çıkılması halinde tepki alımları görülebilir, geçmişte direnç konumunda test edilen 1,61 cent direnci hedefe girebilir.

BIST100 Grafik

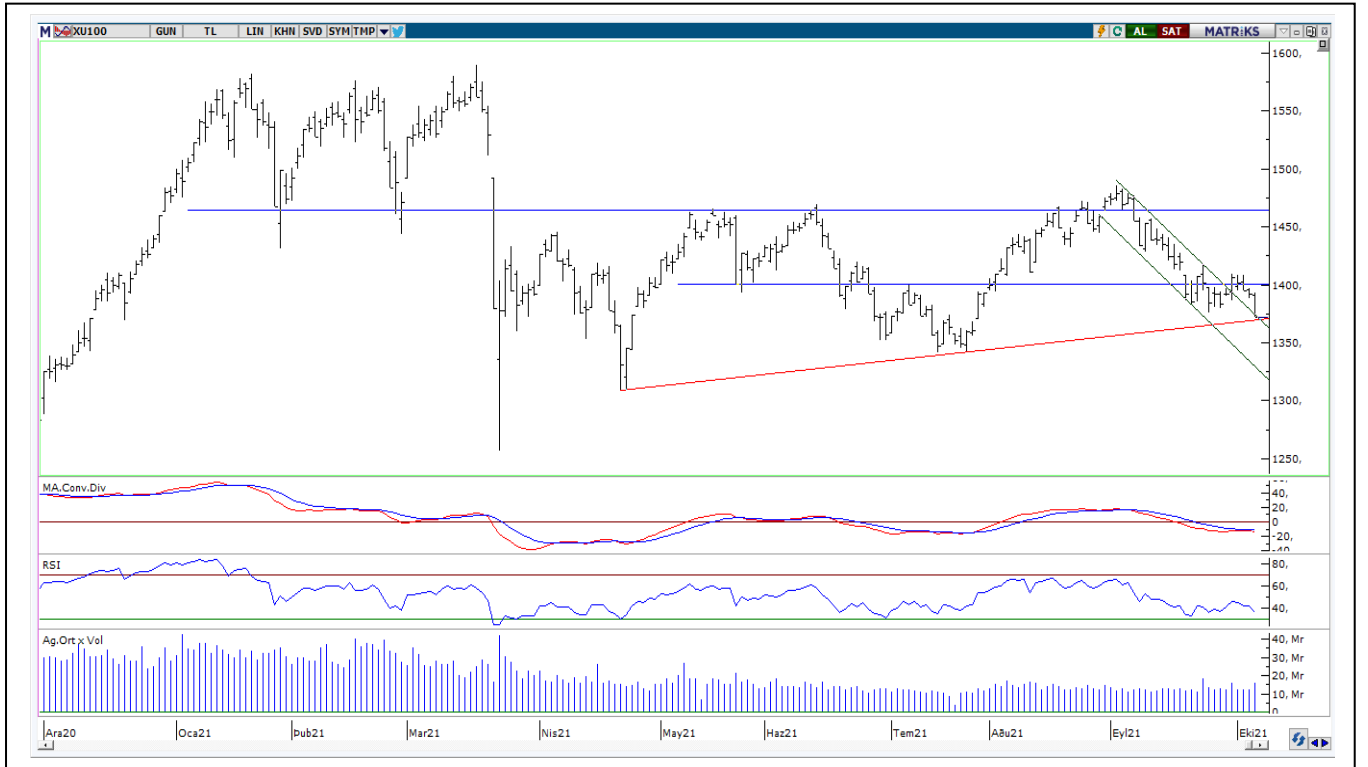

UYARI: Burada yer alan yatırım bilgi, yorum ve tavsiyeleri yatırım danışmanlığı kapsamında değildir. Yatırım danışmanlığı hizmeti; aracı kurumlar, portföy yönetim şirketleri, mevduat kabul etmeyen bankalar ile müşteri arasında imzalanacak yatırım danışmanlığı sözleşmesi çerçevesinde sunulmaktadır. Burada yer alan yorum ve tavsiyeler, yorum ve tavsiyede bulunanların kişisel görüşlerine dayanmaktadır. Bu görüşler mali durumunuz ile risk ve getiri tercihlerinize uygun olmayabilir. Bu nedenle, sadece burada yer alan bilgilere dayanılarak yatırım kararı verilmesi beklentilerinize uygun sonuçlar doğurmayabilir.

VIOP30 Yakın Vade Kontratı

| | Uzlaşma Fiyatı | Destek-1 | Destek-2 | Destek-3 | Direnç-1 | Direnç-2 | Direnç-3 |
|--------|----------------|----------|----------|----------|----------|----------|----------|
| VIOP30 | 1.478 | 1.475 | 1.460 | 1.450 | 1.485 | 1.500 | 1.515 |

VIOP30 Yakın Vade Kontratı, günü 1.478 uzlaşma fiyatından satıcılı görüntü ile kapattı. Güne satıcılı görüntü ile başlayan kontrat gün içinde 1.476-1.496 bandında hareket etti. Günün ikinci yarısında satışlar arttı ve kısa vadeli yönde takip ettiğimiz 5 günlük AO'su (1.495) altında kapanış yapıldı. Kontratta kısa vadeli destek olarak 1.475 seviyesi izlenebilir. Bu desteğin korunması durumunda tepki alımları görülebilir 1.485-1.500 dirençleri tekrar gündeme gelebilir. Teknik bakımdan 1.475 desteği aşağı yönlü geçilmesi durumunda geçmişte destek konumunda test edilen 1.460-1.450 seviyelerine geri çekilme görülebilir.

VIOP30 Yakın Vade Kontratı Grafik



UYARI: Burada yer alan yatırım bilgi, yorum ve tavsiyeleri yatırım danışmanlığı kapsamında değildir. Yatırım danışmanlığı hizmeti; aracı kurumlar, portföy yönetim şirketleri, mevduat kabul etmeyen bankalar ile müşteri arasında imzalanacak yatırım danışmanlığı sözleşmesi çerçevesinde sunulmaktadır. Burada yer alan yorum ve tavsiyeler, yorum ve tavsiyede bulunanların kişisel görüşlerine dayanmaktadır. Bu görüşler mali durumunuz ile risk ve getiri tercihlerinize uygun olmayabilir. Bu nedenle, sadece burada yer alan bilgilere dayanarak yatırım kararı verilmesi beklentilerinize uygun sonuçlar doğurmayabilir.

USDTRY

| | Son | Destek-1 | Deste-2 | Destek-3 | Direnç-1 | Direnç-2 | Direnç-3 |
|-----------------|-------------|-------------|-------------|-------------|-------------|-------------|-------------|
| Dolar/TL | 8,88 | 8,80 | 8,60 | 8,50 | 8,90 | 9,00 | 9,15 |

Dolar/TL kurunda dünkü işlemlerde 8,8622-8,9365 bandında hareket edildi. Günün ilk yarısında 8,90 seviyesinin geçilmesi ile gün içi en yüksek 8,9365 seviyesi test edildi. Günün ikinci yarısında geri çekilmeler görüldü ve günü 8,88 seviyesinde kapattı. Dolar/TL'de geçmişte direnç konumunda test edilen orta vadeli yatay kanal üst bandı (8,80) geri çekilmelerde önemli destek konumunda izlenebilir. Bu desteğin geçilmesi durumunda aşağı yönlü hareketlerin görülebileceğini düşünmekteyiz. Yukarı yönlü hareketlerde ilk etapta 8,90 direnci takip edilebilir. Sonraki önemli seviyeler olarak 9,00-9,15 dirençleri takip edilebilir.

Dolar/TL Grafik



UYARI: Burada yer alan yatırım bilgi, yorum ve tavsiyeleri yatırım danışmanlığı kapsamında değildir. Yatırım danışmanlığı hizmeti; aracı kurumlar, portföy yönetim şirketleri, mevduat kabul etmeyen bankalar ile müşteri arasında imzalanacak yatırım danışmanlığı sözleşmesi çerçevesinde sunulmaktadır. Burada yer alan yorum ve tavsiyeler, yorum ve tavsiyede bulunanların kişisel görüşlerine dayanmaktadır. Bu görüşler mali durumunuz ile risk ve getiri tercihlerinize uygun olmayabilir. Bu nedenle, sadece burada yer alan bilgilere dayanarak yatırım kararı verilmesi beklentilerinize uygun sonuçlar doğurmayabilir.

GÜNLÜK PARA GİRİŞİ OLAN HİSSELER - İlk 5 Kurum (TL) 06.10.2021

| Sıra | Hisse | Kapanış | Alıcılar Hacim | Satıcılar Hacim | Para Girişi |
|------|-------|---------|----------------|-----------------|-------------|
| 1 | GARAN | 9,22 | 136.342.800 | -87.940.020 | 48.402.780 |
| 2 | YKBNK | 2,36 | 87.464.890 | -54.082.420 | 33.382.470 |
| 3 | ISCTR | 5,13 | 46.304.120 | -33.828.090 | 12.476.030 |
| 4 | TOASO | 50,00 | 38.340.940 | -29.233.800 | 9.107.140 |
| 5 | CIMSA | 29,82 | 24.797.730 | -16.775.890 | 8.021.840 |
| 6 | SISE | 7,91 | 153.501.700 | -146.089.800 | 7.411.900 |
| 7 | EKGYO | 1,76 | 41.368.230 | -34.779.160 | 6.589.070 |
| 8 | DOHOL | 2,55 | 32.339.890 | -25.819.560 | 6.520.330 |
| 9 | SAHOL | 9,59 | 28.305.910 | -23.232.000 | 5.073.910 |
| 10 | SASA | 26,50 | 29.700.710 | -25.094.130 | 4.606.580 |
| 11 | GESAN | 24,34 | 11.611.760 | -7.947.635 | 3.664.125 |
| 12 | ARCLK | 32,00 | 61.907.910 | -58.331.160 | 3.576.750 |
| 13 | TUREX | 11,71 | 7.969.621 | -4.985.432 | 2.984.189 |
| 14 | ALMAD | 2,15 | 7.484.834 | -4.547.635 | 2.937.199 |
| 15 | KZBGY | 28,24 | 12.298.440 | -9.387.554 | 2.910.886 |
| 16 | GSDHO | 2,65 | 14.322.170 | -11.413.060 | 2.909.110 |
| 17 | ULKER | 19,10 | 9.371.492 | -6.468.065 | 2.903.427 |
| 18 | MAVI | 67,50 | 13.124.450 | -10.270.330 | 2.854.120 |
| 19 | ISGYO | 2,10 | 10.330.750 | -7.708.018 | 2.622.732 |
| 20 | GENIL | 13,82 | 7.534.579 | -4.980.021 | 2.554.558 |
| 21 | KUTPO | 68,65 | 11.070.070 | -8.574.550 | 2.495.520 |
| 22 | GWIND | 4,01 | 7.933.421 | -5.489.531 | 2.443.890 |
| 23 | BASGZ | 29,32 | 12.872.840 | -10.610.370 | 2.262.470 |
| 24 | UNLU | 6,30 | 20.205.440 | -17.964.540 | 2.240.900 |
| 25 | KOZAL | 93,30 | 19.664.270 | -17.427.720 | 2.236.550 |
| 26 | TTKOM | 7,43 | 13.804.920 | -11.635.760 | 2.169.160 |
| 27 | INDES | 6,30 | 6.886.030 | -4.763.458 | 2.122.572 |
| 28 | KONTR | 60,45 | 9.681.180 | -7.621.459 | 2.059.721 |
| 29 | ESCAR | 22,70 | 7.453.025 | -5.422.684 | 2.030.341 |
| 30 | VERUS | 45,00 | 7.313.791 | -5.445.940 | 1.867.851 |
| 31 | EGSER | 13,93 | 4.035.058 | -2.214.294 | 1.820.764 |
| 32 | DOAS | 31,56 | 10.165.830 | -8.384.978 | 1.780.852 |
| 33 | IPEKE | 11,58 | 5.820.226 | -4.067.665 | 1.752.561 |
| 34 | CCOLA | 83,45 | 6.932.829 | -5.219.973 | 1.712.856 |
| 35 | VAKBN | 3,22 | 15.684.980 | -13.998.590 | 1.686.390 |
| 36 | JANTS | 53,65 | 4.850.095 | -3.215.816 | 1.634.279 |
| 37 | AGHOL | 23,46 | 4.321.211 | -2.725.636 | 1.595.575 |
| 38 | FROTO | 152,00 | 38.101.950 | -36.511.780 | 1.590.170 |
| 39 | KOZAA | 14,48 | 17.837.390 | -16.262.690 | 1.574.700 |
| 40 | TCELL | 14,85 | 25.000.950 | -23.469.290 | 1.531.660 |

Kaynak: MATRIKS

UYARI: Burada yer alan yatırım bilgi, yorum ve tavsiyeleri yatırım danışmanlığı kapsamında değildir. Yatırım danışmanlığı hizmeti; aracı kurumlar, portföy yönetim şirketleri, mevduat kabul etmeyen bankalar ile müşteri arasında imzalanacak yatırım danışmanlığı sözleşmesi çerçevesinde sunulmaktadır. Burada yer alan yorum ve tavsiyeler, yorum ve tavsiyede bulunanların kişisel görüşlerine dayanmaktadır. Bu görüşler mali durumunuz ile risk ve getiri tercihlerinize uygun olmayabilir. Bu nedenle, sadece burada yer alan bilgilere dayanarak yatırım kararı verilmesi beklentilerinize uygun sonuçlar doğurmayabilir.

TEKNİK BÜLTEN

07.10.2021

GÜNLÜK PARA ÇIKIŞI OLAN HİSSELER - İlk 5 Kurum (TL) 06.10.2021

| Sıra | Hisse | Kapanış | Alıcılar Hacim | Satıcılar Hacim | Para Çıkışı |
|------|-------|---------|----------------|-----------------|-------------|
| 1 | PETKM | 6,10 | 131.342.300 | -198.630.100 | -67.287.800 |
| 2 | THYAO | 13,71 | 87.051.220 | -108.810.600 | -21.759.380 |
| 3 | KRDMD | 6,11 | 30.049.820 | -47.335.050 | -17.285.230 |
| 4 | TUPRS | 119,00 | 80.387.140 | -96.978.740 | -16.591.600 |
| 5 | KCHOL | 21,86 | 24.205.140 | -35.845.910 | -11.640.770 |
| 6 | PGSUS | 74,75 | 22.578.940 | -31.809.340 | -9.230.400 |
| 7 | EREGL | 16,15 | 54.392.030 | -62.652.760 | -8.260.730 |
| 8 | ODAS | 1,42 | 18.161.190 | -25.082.000 | -6.920.810 |
| 9 | TSKB | 1,19 | 21.056.700 | -25.785.970 | -4.729.270 |
| 10 | OTKAR | 306,90 | 12.507.120 | -16.763.840 | -4.256.720 |
| 11 | TURSG | 4,71 | 6.647.169 | -10.748.040 | -4.100.871 |
| 12 | OYYAT | 28,78 | 9.080.272 | -13.078.800 | -3.998.528 |
| 13 | ALARK | 8,17 | 4.068.567 | -8.059.877 | -3.991.310 |
| 14 | ALBRK | 1,80 | 13.643.940 | -17.464.190 | -3.820.250 |
| 15 | MGROS | 31,38 | 19.061.920 | -22.796.320 | -3.734.400 |
| 16 | KORDS | 24,00 | 8.115.409 | -11.674.370 | -3.558.961 |
| 17 | GLYHO | 1,90 | 14.989.380 | -18.082.050 | -3.092.670 |
| 18 | HEKTS | 8,38 | 9.881.490 | -12.864.890 | -2.983.400 |
| 19 | VESBE | 46,30 | 6.487.891 | -9.449.480 | -2.961.589 |
| 20 | TTRAK | 156,00 | 13.442.550 | -16.232.390 | -2.789.840 |
| 21 | AKSEN | 12,96 | 13.023.100 | -15.564.430 | -2.541.330 |
| 22 | TAVHL | 25,08 | 26.015.010 | -28.439.210 | -2.424.200 |
| 23 | CEMAS | 1,12 | 5.252.508 | -7.654.353 | -2.401.845 |
| 24 | ERBOS | 91,10 | 3.817.584 | -6.019.429 | -2.201.845 |
| 25 | FENER | 30,78 | 4.618.276 | -6.781.495 | -2.163.219 |
| 26 | NATEN | 32,88 | 2.470.573 | -4.608.667 | -2.138.094 |
| 27 | NTHOL | 4,41 | 1.852.862 | -3.957.008 | -2.104.146 |
| 28 | ZOREN | 1,51 | 7.372.660 | -9.401.023 | -2.028.363 |
| 29 | ULUUN | 5,31 | 5.830.793 | -7.858.548 | -2.027.755 |
| 30 | TRGYO | 3,41 | 5.746.885 | -7.735.746 | -1.988.861 |
| 31 | USAK | 1,57 | 1.613.661 | -3.218.100 | -1.604.439 |
| 32 | SOKM | 10,98 | 3.934.048 | -5.500.684 | -1.566.636 |
| 33 | QUAGR | 11,96 | 6.481.243 | -8.046.528 | -1.565.285 |
| 34 | KNFRT | 4,99 | 6.232.006 | -7.795.736 | -1.563.730 |
| 35 | DGKLB | 2,13 | 7.299.384 | -8.810.565 | -1.511.181 |
| 36 | OZBAL | 15,10 | 5.769.234 | -7.206.850 | -1.437.616 |
| 37 | ENKAI | 10,03 | 5.420.196 | -6.750.045 | -1.329.849 |
| 38 | BRISA | 21,04 | 5.295.462 | -6.553.135 | -1.257.673 |
| 39 | DARDL | 2,52 | 2.872.326 | -4.114.954 | -1.242.628 |
| 40 | MERIT | 15,84 | 1.739.010 | -2.969.335 | -1.230.325 |

Kaynak: MATRIKS

UYARI: Burada yer alan yatırım bilgi, yorum ve tavsiyeleri yatırım danışmanlığı kapsamında değildir. Yatırım danışmanlığı hizmeti; aracı kurumlar, portföy yönetim şirketleri, mevduat kabul etmeyen bankalar ile müşteri arasında imzalanacak yatırım danışmanlığı sözleşmesi çerçevesinde sunulmaktadır. Burada yer alan yorum ve tavsiyeler, yorum ve tavsiyede bulunanların kişisel görüşlerine dayanmaktadır. Bu görüşler mali durumunuz ile risk ve getiri tercihlerinize uygun olmayabilir. Bu nedenle, sadece burada yer alan bilgilere dayanarak yatırım kararı verilmesi beklentilerinize uygun sonuçlar doğurmayabilir.

PİRAMİT MENKUL KIYMETLER A.Ş.

Gümüşsuyu Mah. İnönü Cad. Işık Apt. No:53 Kat:5 Daire 9-10 Taksim/İstanbul
Tel: 0212 293 95 00 Faks: 0212 293 95 60

Şişli Şubesi

Halaskargazi Cad. No:111 D:4 Kat:1 Şişli/İstanbul
Tel: 0212 395 32 33 Faks: 0212 230 81 15

Balıkesir İrtibat Bürosu

Altıeylül Mah. Keçeci sok. Özcaner İşmerkezi No:17 K:1 Altıeylül/ Balıkesir
Tel: 0266 245 91 21 Faks: 0266 245 23 34

Ferdi Uğur Taçkınlar

Araştırma Uzmanı Müdür Yardımcısı
02123953227

ugur.tackinlar@piramitmenkul.com.tr

Arif Tekin Seğmen

Araştırma Uzmanı
02123953213

arif.segmen@piramitmenkul.com.tr