

BIST-100

	Kapanış	Destek-1	Destek-2	Destek-3	Direnç-1	Direnç-2	Direnç-3
BIST100	1.391	1.380	1.365	1.352	1.400	1.410	1.430

BIST100 endeksi dünkü işlemleri %0,20 oranında hafif eksi ile 1.394 puandan kapattı. Endeks güne yatay görüntü ile başladıktan sonra gün içinde 1.388-1.396 bandında dalgalı hareket etti. Endeksin aşağı yönlü hareketinde Sınai Bankacılık Endeksi'nin %0,65 oranındaki düşüşü etkili oldu. Bankacılık Endeksi ise %0,29 oranında değer kazandı. Günü 5 günlük AO'su (1.394) altında kapatan endekste, güçlenmenin görülebilmesi için 1.400 direnci üzerinde kalıcı olunması önem arz etmektedir. Aşağı yönlü hareketlerde ilk etapta 1.380 desteği takip edilebilir. Sonraki önemli destekler olarak 1.365-1.352 seviyeleri izlenebilir. Endeks Dolar bazında ise günü 1,56 centten kapattı. Endeks gün içi 1,56-1,57 cent bandında satıcı hareket edildi. Endekste kısa vadede 1,55-1,61 cent dışı kapanışların teknik yönde belirleyici olabileceğini düşünmekteyiz.

BIST100 Grafik

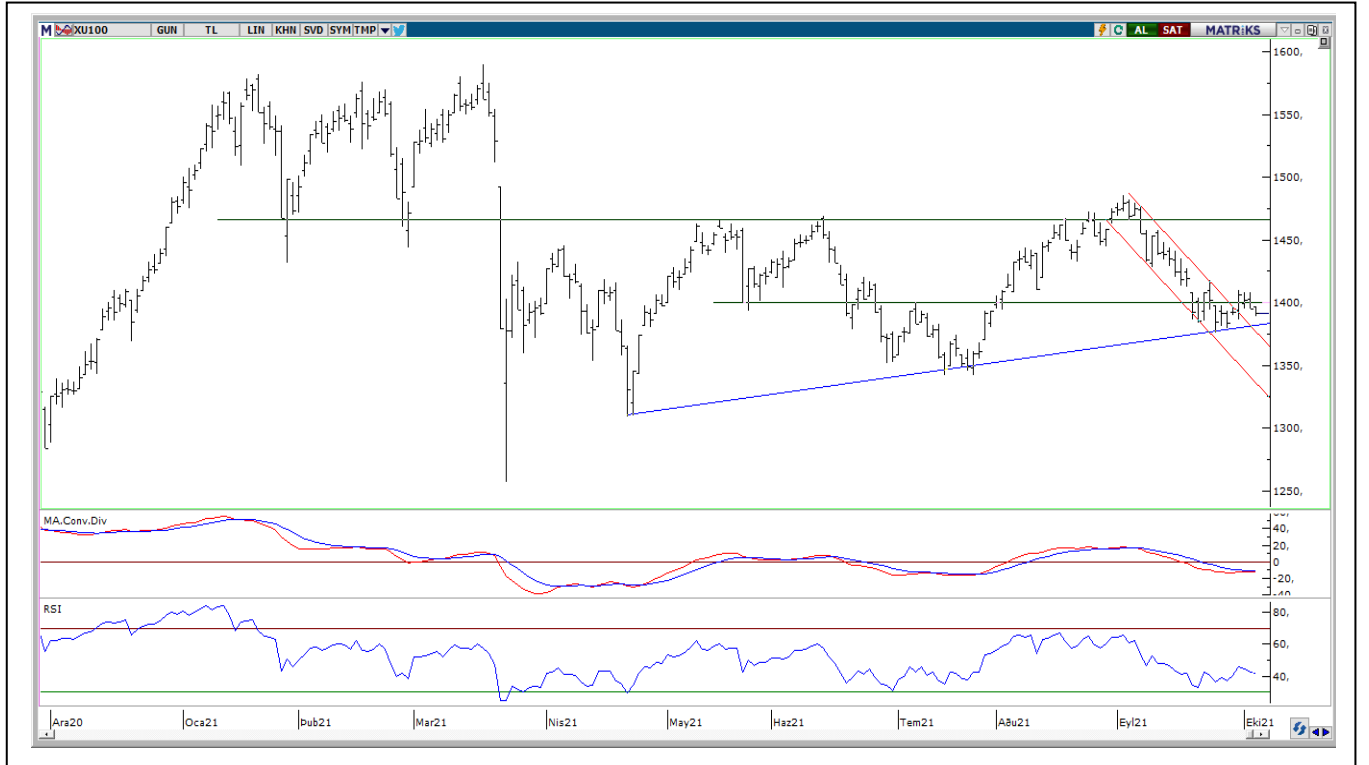

UYARI: Burada yer alan yatırım bilgi, yorum ve tavsiyeleri yatırım danışmanlığı kapsamında değildir. Yatırım danışmanlığı hizmeti; aracı kurumlar, portföy yönetim şirketleri, mevduat kabul etmeyen bankalar ile müşteri arasında imzalanacak yatırım danışmanlığı sözleşmesi çerçevesinde sunulmaktadır. Burada yer alan yorum ve tavsiyeler, yorum ve tavsiyede bulunanların kişisel görüşlerine dayanmaktadır. Bu görüşler mali durumunuz ile risk ve getiri tercihlerinize uygun olmayabilir. Bu nedenle, sadece burada yer alan bilgilere dayanılarak yatırım kararı verilmesi beklentilerinize uygun sonuçlar doğurmayabilir.

VIOP30 Yakın Vade Kontratı

	Uzlaşma Fiyatı	Destek-1	Destek-2	Destek-3	Direnç-1	Direnç-2	Direnç-3
VIOP30	1.498	1.485	1.460	1.450	1.500	1.515	1.530

VIOP30 Yakın Vade Kontratı, günü 1.498 uzlaşma fiyatından alıcılı görüntü ile kapattı. Kontrat gün içinde 1.488-1.504 bandında hareket etti. Kontratın teknik görünümünü incelediğimizde, Nisan sonundan başlayan yükselen kanal desteği (1.500) üzerine yerleşme olması durumunda kısa vadeli teknik görünüm pozitifte dönebilir ve 22 günlük AO (1.515) direnci hedeflenebilir. Aşağı yönlü hareketlerde geçmişte destek konumunda test edilen 1.485 seviyesi takip edilebilir.

VIOP30 Yakın Vade Kontratı Grafik



UYARI: Burada yer alan yatırım bilgi, yorum ve tavsiyeleri yatırım danışmanlığı kapsamında değildir. Yatırım danışmanlığı hizmeti; aracı kurumlar, portföy yönetim şirketleri, mevduat kabul etmeyen bankalar ile müşteri arasında imzalanacak yatırım danışmanlığı sözleşmesi çerçevesinde sunulmaktadır. Burada yer alan yorum ve tavsiyeler, yorum ve tavsiyede bulunanların kişisel görüşlerine dayanmaktadır. Bu görüşler mali durumunuz ile risk ve getiri tercihlerinize uygun olmayabilir. Bu nedenle, sadece burada yer alan bilgilere dayanarak yatırım kararı verilmesi beklentilerinize uygun sonuçlar doğurmayabilir.

USDTRY

	Son	Destek-1	Deste-2	Destek-3	Direnç-1	Direnç-2	Direnç-3
Dolar/TL	8,87	8,80	8,60	8,50	8,90	9,00	9,15

Dolar/TL kurunda dünkü işlemlerde 8,8445-8,8925 bandında hareket edildi. Günün ikinci yarısında gelen alımların etkisi ile 5 günlük AO (8,87) üzerinde kapanış yapıldı. Dolar/TL'de kısa vadeli direnç olarak 8,90 seviyesi izlenebilir. Bu direncin geçilmesi durumunda 9,00-9,15 dirençleri hedefe girebilir. Geri çekilmelerde Haziran zirvesi (8,80) destek konumunda takip edilebilir. Dolar/TL'de aşağı yönlü hareketlerin görülebilmesi için 8,80 desteğinin aşağı yönlü geçilmesi gerekmektedir. Teknik göstergeleri incelediğimizde, orta vadeli yönde takip ettiğimiz MACD indikatörü sıfır seviyesinin üzerinde pozitif konumunda bulunurken, güçlenmeyi temsil eden RSI indikatörü 67,53 seviyesinde aşırı alım bölgesine yakın fiyatlanmaktadır.

Dolar/TL Grafik



UYARI: Burada yer alan yatırım bilgi, yorum ve tavsiyeleri yatırım danışmanlığı kapsamında değildir. Yatırım danışmanlığı hizmeti; aracı kurumlar, portföy yönetim şirketleri, mevduat kabul etmeyen bankalar ile müşteri arasında imzalanacak yatırım danışmanlığı sözleşmesi çerçevesinde sunulmaktadır. Burada yer alan yorum ve tavsiyeler, yorum ve tavsiyede bulunanların kişisel görüşlerine dayanmaktadır. Bu görüşler mali durumunuz ile risk ve getiri tercihlerinize uygun olmayabilir. Bu nedenle, sadece burada yer alan bilgilere dayanarak yatırım kararı verilmesi beklentilerinize uygun sonuçlar doğurmayabilir.

GÜNLÜK PARA GİRİŞİ OLAN HİSSELER - İlk 5 Kurum (TL) 05.10.2021

Sıra	Hisse	Kapanış	Alıcılar Hacim	Satıcılar Hacim	Para Girişi
1	TUPRS	120,90	179.016.200	-92.641.920	86.374.280
2	THYAO	14,04	201.682.700	-130.738.100	70.944.600
3	ALBRK	1,81	37.673.740	-22.805.390	14.868.350
4	TAVHL	25,58	31.698.800	-18.550.970	13.147.830
5	KRDMD	6,35	40.286.410	-28.994.630	11.291.780
6	SAHOL	9,73	38.957.050	-29.559.930	9.397.120
7	GARAN	9,28	159.512.800	-150.330.300	9.182.500
8	KCHOL	22,56	40.575.920	-31.961.350	8.614.570
9	GESAN	24,76	23.188.750	-16.960.770	6.227.980
10	DOHOL	2,61	50.183.810	-44.964.480	5.219.330
11	TSKB	1,21	24.689.910	-20.283.090	4.406.820
12	KOZAL	94,20	13.720.280	-9.459.662	4.260.618
13	TTKOM	7,61	28.258.630	-24.214.350	4.044.280
14	CIMSA	29,60	14.475.520	-10.677.230	3.798.290
15	MAVI	66,75	17.831.420	-14.113.550	3.717.870
16	KORDS	25,22	10.573.510	-6.899.330	3.674.180
17	PGSUS	77,15	20.534.880	-17.709.750	2.825.130
18	TUREX	11,33	5.466.498	-3.406.579	2.059.919
19	ZOREN	1,56	9.364.115	-7.316.122	2.047.993
20	YEOTK	81,05	11.660.130	-9.782.321	1.877.809
21	ISFIN	3,01	9.392.379	-7.593.123	1.799.256
22	INDES	6,39	5.797.967	-4.063.300	1.734.667
23	KAREL	9,25	5.610.883	-3.920.308	1.690.575
24	DOAS	30,82	7.128.479	-5.465.081	1.663.398
25	CEMAS	1,14	11.544.620	-9.906.290	1.638.330
26	OTKAR	319,50	5.311.703	-3.737.455	1.574.248
27	BTCIM	14,42	4.644.697	-3.079.353	1.565.344
28	GSDHO	2,58	7.111.733	-5.553.405	1.558.328
29	ODAS	1,44	32.384.860	-30.857.580	1.527.280
30	GSRAY	3,31	3.992.335	-2.728.999	1.263.336
31	ERBOS	94,90	5.890.026	-4.627.782	1.262.244
32	IEYHO	1,03	11.086.590	-9.849.935	1.236.655
33	ESEN	29,76	6.097.262	-4.938.104	1.159.158
34	BIZIM	12,88	4.717.372	-3.593.743	1.123.629
35	ECILC	5,81	3.558.066	-2.448.792	1.109.274
36	PRKAB	17,25	6.760.025	-5.735.931	1.024.094
37	YUNSA	16,39	3.775.354	-2.757.228	1.018.126
38	EGSER	14,04	2.900.633	-1.888.477	1.012.156
39	IPEKE	11,67	8.758.757	-7.759.505	999.252
40	ALARK	8,56	4.064.203	-3.189.955	874.248

Kaynak: MATRIKS

UYARI: Burada yer alan yatırım bilgi, yorum ve tavsiyeleri yatırım danışmanlığı kapsamında değildir. Yatırım danışmanlığı hizmeti; aracı kurumlar, portföy yönetim şirketleri, mevduat kabul etmeyen bankalar ile müşteri arasında imzalanacak yatırım danışmanlığı sözleşmesi çerçevesinde sunulmaktadır. Burada yer alan yorum ve tavsiyeler, yorum ve tavsiyede bulunanların kişisel görüşlerine dayanmaktadır. Bu görüşler mali durumunuz ile risk ve getiri tercihlerinize uygun olmayabilir. Bu nedenle, sadece burada yer alan bilgilere dayanılarak yatırım kararı verilmesi beklentilerinize uygun sonuçlar doğurmayabilir.

GÜNLÜK PARA ÇIKIŞI OLAN HİSSELER - İlk 5 Kurum (TL) 05.10.2021

Sıra	Hisse	Kapanış	Alıcılar Hacim	Satıcılar Hacim	Para Çıkışı
1	ARCLK	32,48	32.375.810	-54.139.310	-21.763.500
2	EREGL	16,15	27.661.160	-43.244.180	-15.583.020
3	BIOEN	24,30	15.081.540	-25.802.240	-10.720.700
4	ASELS	15,07	25.645.320	-35.201.460	-9.556.140
5	KARYE	14,90	10.309.770	-17.192.530	-6.882.760
6	SASA	26,48	13.187.690	-19.120.820	-5.933.130
7	SISE	8,10	43.996.660	-49.805.100	-5.808.440
8	OYYAT	30,10	15.158.810	-20.681.810	-5.523.000
9	PETKM	6,66	62.343.750	-66.820.450	-4.476.700
10	CRDFA	4,76	6.920.313	-11.116.870	-4.196.557
11	VESTL	24,86	8.196.429	-12.294.030	-4.097.601
12	TOASO	49,90	26.697.900	-30.513.290	-3.815.390
13	FORMT	1,32	6.712.956	-10.434.740	-3.721.784
14	EKGYO	1,78	23.212.580	-26.922.060	-3.709.480
15	TCELL	14,87	28.063.790	-31.733.940	-3.670.150
16	FROTO	155,20	28.720.110	-32.207.550	-3.487.440
17	AKSEN	13,18	13.060.460	-16.532.180	-3.471.720
18	NATEN	33,88	4.547.994	-7.227.020	-2.679.026
19	TTRAK	162,00	9.340.948	-11.851.350	-2.510.402
20	TRGYO	3,52	5.426.975	-7.629.553	-2.202.578
21	ISDMR	11,13	4.230.864	-6.356.690	-2.125.826
22	SKBNK	1,00	8.664.800	-10.787.440	-2.122.640
23	BSOKE	2,64	5.297.752	-7.381.234	-2.083.482
24	SNGYO	4,13	4.840.223	-6.888.852	-2.048.629
25	GENIL	13,90	8.047.653	-10.070.240	-2.022.587
26	GLYHO	2,00	13.637.400	-15.642.540	-2.005.140
27	UNLU	5,73	2.479.418	-4.289.912	-1.810.494
28	FENER	31,38	3.803.095	-5.531.055	-1.727.960
29	BASGZ	28,82	5.225.989	-6.927.186	-1.701.197
30	SOKM	11,37	4.097.241	-5.683.730	-1.586.489
31	BRYAT	322,10	5.854.363	-7.386.109	-1.531.746
32	GSDDE	3,78	2.291.215	-3.782.081	-1.490.866
33	HURGZ	2,25	4.409.087	-5.897.547	-1.488.460
34	NIBAS	7,93	3.620.448	-5.058.311	-1.437.863
35	TEZOL	14,77	5.559.217	-6.834.625	-1.275.408
36	TRILC	11,90	4.212.050	-5.469.795	-1.257.745
37	VESBE	47,52	3.505.908	-4.751.072	-1.245.164
38	ARENA	9,60	1.364.379	-2.604.629	-1.240.250
39	BNTAS	3,31	1.468.217	-2.705.271	-1.237.054
40	DGKLB	2,18	8.083.063	-9.297.406	-1.214.343

Kaynak: MATRIKS

UYARI: Burada yer alan yatırım bilgi, yorum ve tavsiyeleri yatırım danışmanlığı kapsamında değildir. Yatırım danışmanlığı hizmeti; aracı kurumlar, portföy yönetim şirketleri, mevduat kabul etmeyen bankalar ile müşteri arasında imzalanacak yatırım danışmanlığı sözleşmesi çerçevesinde sunulmaktadır. Burada yer alan yorum ve tavsiyeler, yorum ve tavsiyede bulunanların kişisel görüşlerine dayanmaktadır. Bu görüşler mali durumunuz ile risk ve getiri tercihlerinize uygun olmayabilir. Bu nedenle, sadece burada yer alan bilgilere dayanarak yatırım kararı verilmesi beklentilerinize uygun sonuçlar doğurmayabilir.

PİRAMİT MENKUL KIYMETLER A.Ş.

Gümüşsuyu Mah. İnönü Cad. Işık Apt. No:53 Kat:5 Daire 9-10 Taksim/İstanbul
Tel: 0212 293 95 00 Faks: 0212 293 95 60

Şişli Şubesi

Halaskargazi Cad. No:111 D:4 Kat:1 Şişli/İstanbul
Tel: 0212 395 32 33 Faks: 0212 230 81 15

Balıkesir İrtibat Bürosu

Altıeylül Mah. Keçeci sok. Özcaner İşmerkezi No:17 K:1 Altıeylül/ Balıkesir
Tel: 0266 245 91 21 Faks: 0266 245 23 34

Ferdi Uğur Taçkınlar

Araştırma Uzmanı Müdür Yardımcısı

02123953227

ugur.tackinlar@piramitmenkul.com.tr

Arif Tekin Seğmen

Araştırma Uzmanı

02123953213

arif.segmen@piramitmenkul.com.tr