

BIST-100

	Kapanış	Destek-1	Destek-2	Destek-3	Direnç-1	Direnç-2	Direnç-3
BIST100	1.391	1.380	1.372	1.353	1.400	1.410	1.430

BIST100 endeksi dünkü işlemleri %0,59 oranında yükseliş ile 1.391 puandan kapattı. Endeks güne alıcılı görüntü ile başladıktan sonra gün içinde 1.389-1.396 bandında hareket etti. Endeksin yukarı yönlü hareketinde Bankacılık Endeksi'nin %1,58 oranındaki yükselişi etkili oldu. Ulaştırma Endeksi ise %0,25 oranında değer kaybetti. 5 günlük AO'su (1.389) üzerinde kapanış yapan endekste, orta vadeli yatay kanal alt bandını (1.400) önemsemekteyiz. Teknik açıdan 1.400 direncinin hacim destekli geçilmesi durumunda güçlenmenin devam edebileceğini düşünmekteyiz. Geri çekilmelerde ise 21 Nisan 2021 tarihinden başlayan yükselen trend desteği (1.380) önemli seviye olarak takip edilebilir. Endeks dolar bazında ise günü 1,55 centten kapattı. Endeks gün içi 1,55-1,56 cent bandında hareket edildi. Endekste kanal desteği konumunda test edilen 1,55 cent desteği önemli seviye olarak izlenebilir. Bu desteğin kırılması durumuna gelen satışlar artabilir, 1,40 cent desteğine geri çekilme görülebilir. Yukarı yönlü hareketlerde ise 1,61 cent direnci takip edilebilir.

BIST100 Grafik

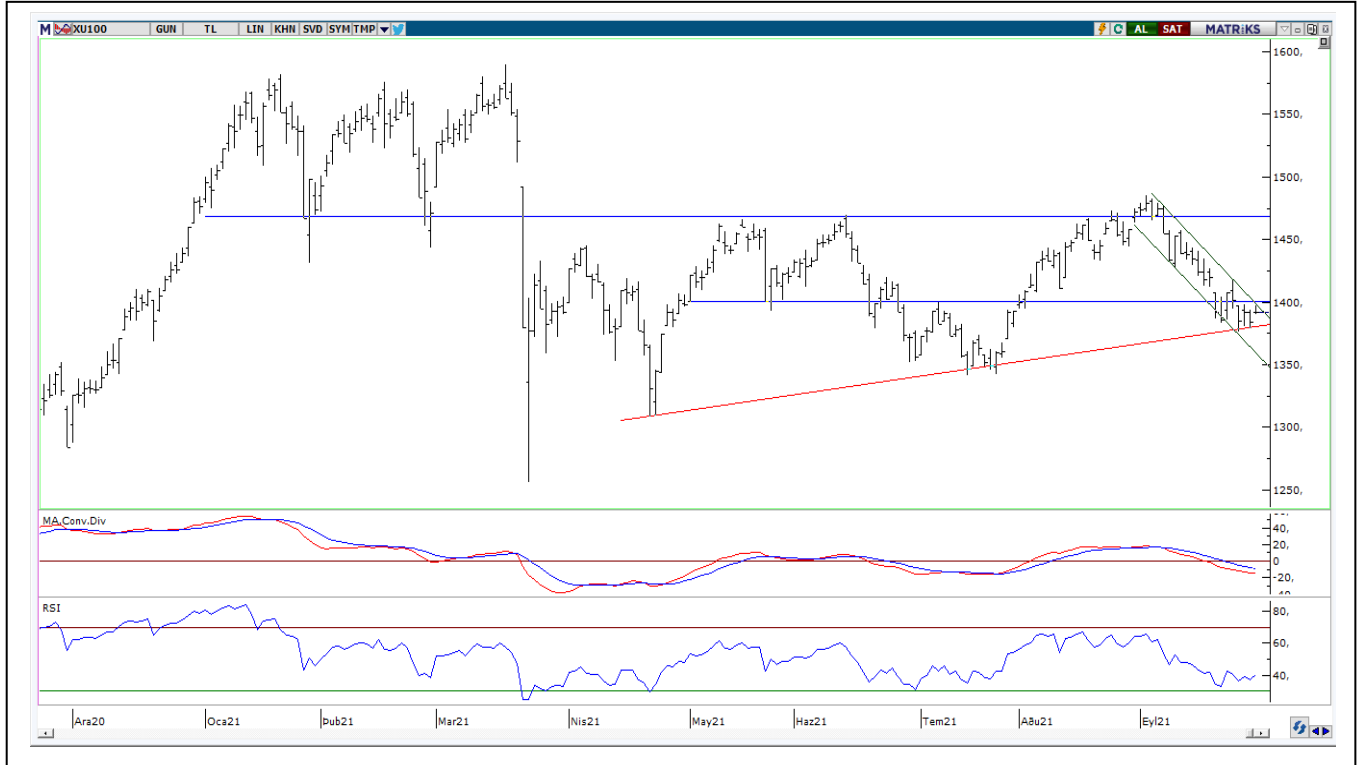

UYARI: Burada yer alan yatırım bilgi, yorum ve tavsiyeleri yatırım danışmanlığı kapsamında değildir. Yatırım danışmanlığı hizmeti; aracı kurumlar, portföy yönetim şirketleri, mevduat kabul etmeyen bankalar ile müşteri arasında imzalanacak yatırım danışmanlığı sözleşmesi çerçevesinde sunulmaktadır. Burada yer alan yorum ve tavsiyeler, yorum ve tavsiyede bulunanların kişisel görüşlerine dayanmaktadır. Bu görüşler mali durumunuz ile risk ve getiri tercihlerinize uygun olmayabilir. Bu nedenle, sadece burada yer alan bilgilere dayanılarak yatırım kararı verilmesi beklentilerinize uygun sonuçlar doğurmayabilir.

VIOP30 Yakın Vade Kontratı

	Uzlaşma Fiyatı	Destek-1	Destek-2	Destek-3	Direnç-1	Direnç-2	Direnç-3
VIOP30	1.503	1.485	1.460	1.425	1.510	1.530	1.539

VIOP30 Yakın Vade Kontratı, günü 1.503 uzlaşma fiyatından alıcılı görüntü ile kapattı. Kontrat gün içinde 1.495-1.509 bandında hareket etti. Endekste beş gün sonra ilk kez kısa vadeli yönde takip ettiğimiz 5 günlük AO'su (1.498) üzerinde kapanış yapıldı. Teknik açıdan 1.500 seviyesi korunması durumunda yukarı yönlü hareketler devam edebilir, geçmişte direnç konumunda test edilen 1.510-1.530 dirençleri hedeflenebilir. Endekste 1.500 seviyesinin altında kalıcı olunması durumunda ise 1.485 desteğine geri çekilme görülebilir.

VIOP30 Yakın Vade Kontratı Grafik



UYARI: Burada yer alan yatırım bilgi, yorum ve tavsiyeleri yatırım danışmanlığı kapsamında değildir. Yatırım danışmanlığı hizmeti; aracı kurumlar, portföy yönetim şirketleri, mevduat kabul etmeyen bankalar ile müşteri arasında imzalanacak yatırım danışmanlığı sözleşmesi çerçevesinde sunulmaktadır. Burada yer alan yorum ve tavsiyeler, yorum ve tavsiyede bulunanların kişisel görüşlerine dayanmaktadır. Bu görüşler mali durumunuz ile risk ve getiri tercihlerinize uygun olmayabilir. Bu nedenle, sadece burada yer alan bilgilere dayanarak yatırım kararı verilmesi beklentilerinize uygun sonuçlar doğurmayabilir.

USDTRY

	Son	Destek-1	Deste-2	Destek-3	Direnç-1	Direnç-2	Direnç-3
Dolar/TL	8,92	8,90	8,80	8,60	9,00	9,15	

Dolar/TL kurunda dünkü işlemlerde 8,8350-8,9588 bandında alıcılı hareket edildi. Gün sonu gelen alımların etkisi ile 8,90 seviyesi geçildi ve yeni tarihi zirve seviyesi (8,9588) test edildi. Orta vadeli yatay kanal üst bandı (8,80) üzerinde fiyatlanan kurda, 8,80 seviyesi üzerinde kalıcı olunması ile mevcut güçlenme devam edebilir, 9,00-9,15 dirençleri hedeflenebilir. Aşağı yönlü hareketlerin başlayabilmesi için 8,80 desteğinin altına yerleşme olması gerekmektedir.

Dolar/TL Grafik

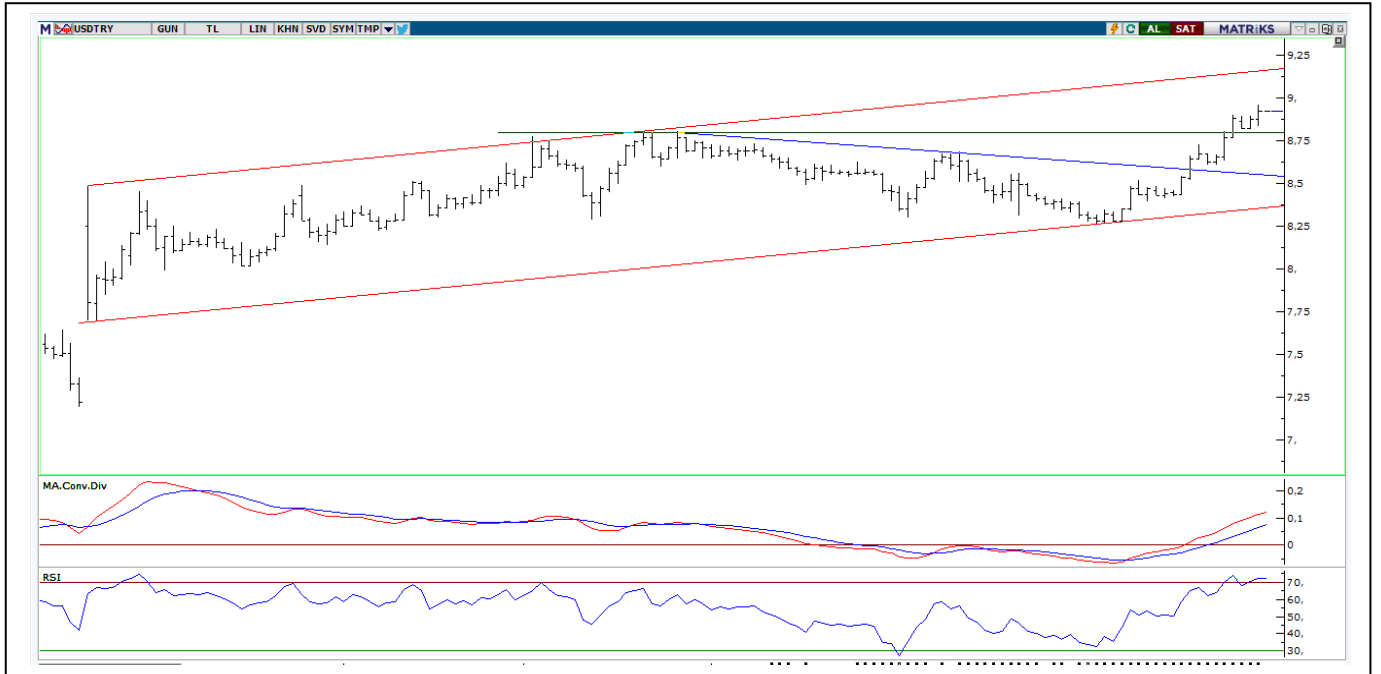

UYARI: Burada yer alan yatırım bilgi, yorum ve tavsiyeleri yatırım danışmanlığı kapsamında değildir. Yatırım danışmanlığı hizmeti; aracı kurumlar, portföy yönetim şirketleri, mevduat kabul etmeyen bankalar ile müşteri arasında imzalanacak yatırım danışmanlığı sözleşmesi çerçevesinde sunulmaktadır. Burada yer alan yorum ve tavsiyeler, yorum ve tavsiyede bulunanların kişisel görüşlerine dayanmaktadır. Bu görüşler mali durumunuz ile risk ve getiri tercihlerinize uygun olmayabilir. Bu nedenle, sadece burada yer alan bilgilere dayanarak yatırım kararı verilmesi beklentilerinize uygun sonuçlar doğurmayabilir.

GÜNLÜK PARA GİRİŞİ OLAN HİSSELER - İlk 5 Kurum (TL) 29.09.2021

Sıra	Hisse	Kapanış	Alıcılar Hacim	Satıcılar Hacim	Para Girişi
1	GARAN	9.39	192,664,000	-133,928,000	58,736,000
2	THYAO	12.72	86,653,890	-47,451,940	39,201,950
3	YKBNK	2.45	55,078,280	-36,994,320	18,083,960
4	KOZAL	94.95	57,103,680	-47,485,760	9,617,920
5	ARCLK	31.90	30,349,300	-21,023,320	9,325,980
6	BERA	9.93	18,539,650	-11,966,080	6,573,570
7	GUBRF	48.56	22,320,620	-15,789,540	6,531,080
8	ISCTR	5.27	33,770,140	-27,899,560	5,870,580
9	BIOEN	35.90	23,160,970	-17,525,170	5,635,800
10	GWIND	3.63	13,370,180	-8,706,925	4,663,255
11	TRGYO	3.56	12,503,900	-7,927,112	4,576,788
12	KCHOL	23.50	24,550,280	-20,363,080	4,187,200
13	OTKAR	314.50	13,191,460	-9,167,397	4,024,063
14	BIMAS	69.65	29,576,440	-26,017,540	3,558,900
15	BOBET	4.71	10,792,610	-7,319,676	3,472,934
16	SISE	8.33	76,071,850	-72,872,950	3,198,900
17	TOASO	47.98	25,056,790	-21,938,530	3,118,260
18	KZBGY	26.00	28,298,150	-25,184,800	3,113,350
19	TEZOL	18.44	10,474,890	-7,456,824	3,018,066
20	TSKB	1.25	34,766,220	-31,843,040	2,923,180
21	BJKAS	6.25	9,070,448	-6,248,047	2,822,401
22	ECILC	6.04	7,952,248	-5,142,820	2,809,428
23	ASELS	14.86	18,161,620	-15,420,020	2,741,600
24	CCOLA	86.10	13,385,620	-10,719,320	2,666,300
25	MANAS	16.98	11,531,130	-8,925,724	2,605,406
26	ALKIM	15.05	6,617,396	-4,180,740	2,436,656
27	PENTA	140.00	5,496,928	-3,202,551	2,294,377
28	MAVI	64.20	14,415,570	-12,144,180	2,271,390
29	HURGZ	2.29	12,243,630	-9,992,577	2,251,053
30	CANTE	12.66	12,055,530	-9,853,931	2,201,599
31	ISKPL	7.21	4,854,454	-2,753,891	2,100,563
32	TKFEN	14.10	6,889,052	-4,847,204	2,041,848
33	BRISA	22.00	5,010,799	-3,217,529	1,793,270
34	GENIL	13.89	11,153,570	-9,392,147	1,761,423
35	KRVGD	15.88	3,532,691	-1,847,338	1,685,353
36	HALKB	4.67	7,817,224	-6,168,717	1,648,507
37	GOODY	7.68	5,715,626	-4,093,143	1,622,483
38	TUREX	11.03	14,466,500	-12,873,600	1,592,900
39	EGSER	12.88	3,467,399	-1,922,714	1,544,685
40	IHEVA	0.98	3,921,139	-2,389,266	1,531,873

Kaynak: MATRIKS

UYARI: Burada yer alan yatırım bilgi, yorum ve tavsiyeleri yatırım danışmanlığı kapsamında değildir. Yatırım danışmanlığı hizmeti; aracı kurumlar, portföy yönetim şirketleri, mevduat kabul etmeyen bankalar ile müşteri arasında imzalanacak yatırım danışmanlığı sözleşmesi çerçevesinde sunulmaktadır. Burada yer alan yorum ve tavsiyeler, yorum ve tavsiyede bulunanların kişisel görüşlerine dayanmaktadır. Bu görüşler mali durumunuz ile risk ve getiri tercihlerinize uygun olmayabilir. Bu nedenle, sadece burada yer alan bilgilere dayanarak yatırım kararı verilmesi beklentilerinize uygun sonuçlar doğurmayabilir.

GÜNLÜK PARA ÇIKIŞI OLAN HİSSELER - İlk 5 Kurum (TL) 29.09.2021

Sıra	Hisse	Kapanış	Alıcılar Hacim	Satıcılar Hacim	Para Çıkışı
1	EREGL	17.04	47,086,280	-81,703,880	-34,617,600
2	KTSKR	64.90	22,533,010	-38,659,600	-16,126,590
3	KRDMD	6.73	31,960,920	-46,663,400	-14,702,480
4	AKBNK	5.55	62,000,340	-75,386,460	-13,386,120
5	DOHOL	2.52	16,925,680	-27,908,280	-10,982,600
6	PETKM	6.23	22,670,790	-33,549,130	-10,878,340
7	TUPRS	108.70	50,211,590	-57,947,170	-7,735,580
8	KOZAA	14.44	14,907,160	-22,150,520	-7,243,360
9	VAKBN	3.44	28,096,210	-33,217,030	-5,120,820
10	SAHOL	9.67	35,185,690	-40,103,630	-4,917,940
11	EKGYO	1.82	39,021,020	-43,628,040	-4,607,020
12	GOLTS	38.04	8,914,030	-13,297,210	-4,383,180
13	PGSUS	70.50	12,521,400	-16,649,960	-4,128,560
14	EDATA	11.29	6,907,150	-10,994,600	-4,087,450
15	PRKAB	14.86	10,398,710	-14,215,530	-3,816,820
16	TCELL	15.64	18,509,410	-22,325,530	-3,816,120
17	GMSTRF	40.78	7,078,368	-10,814,050	-3,735,682
18	SASA	26.78	12,457,200	-16,191,780	-3,734,580
19	ENJSA	10.56	6,822,351	-10,034,540	-3,212,189
20	VESTL	27.90	11,846,400	-14,450,550	-2,604,150
21	PEKGY	0.96	6,154,099	-8,756,307	-2,602,208
22	DOCO	695.80	3,519,595	-5,916,706	-2,397,111
23	SELVA	8.32	6,042,366	-8,292,521	-2,250,155
24	TRILC	13.87	5,709,217	-7,737,803	-2,028,586
25	ALCTL	24.70	2,409,261	-4,181,532	-1,772,271
26	TSPOR	3.18	4,264,350	-6,025,120	-1,760,770
27	ISMEN	13.99	2,283,316	-3,935,523	-1,652,207
28	FROTO	166.10	23,272,470	-24,878,070	-1,605,600
29	ODAS	1.39	25,780,120	-27,377,320	-1,597,200
30	NTHOL	4.47	5,029,314	-6,588,322	-1,559,008
31	TAVHL	23.26	9,495,123	-11,041,740	-1,546,617
32	TTKOM	7.21	13,685,150	-15,229,090	-1,543,940
33	HEKTS	8.09	4,779,007	-6,309,965	-1,530,958
34	VESBE	48.90	3,744,704	-5,195,959	-1,451,255
35	OZBAL	14.35	2,308,634	-3,752,373	-1,443,739
36	PKART	19.00	2,406,738	-3,819,656	-1,412,918
37	ENKAI	10.18	7,803,272	-9,202,580	-1,399,308
38	SOKM	12.37	3,888,312	-5,216,552	-1,328,240
39	CLEBI	160.00	2,579,572	-3,882,947	-1,303,375
40	SKBNK	1.01	7,037,426	-8,316,924	-1,279,498

Kaynak: MATRIKS

UYARI: Burada yer alan yatırım bilgi, yorum ve tavsiyeleri yatırım danışmanlığı kapsamında değildir. Yatırım danışmanlığı hizmeti; aracı kurumlar, portföy yönetim şirketleri, mevduat kabul etmeyen bankalar ile müşteri arasında imzalanacak yatırım danışmanlığı sözleşmesi çerçevesinde sunulmaktadır. Burada yer alan yorum ve tavsiyeler, yorum ve tavsiyede bulunanların kişisel görüşlerine dayanmaktadır. Bu görüşler mali durumunuz ile risk ve getiri tercihlerinize uygun olmayabilir. Bu nedenle, sadece burada yer alan bilgilere dayanarak yatırım kararı verilmesi beklentilerinize uygun sonuçlar doğurmayabilir.

PİRAMİT MENKUL KIYMETLER A.Ş.

Gümüşsuyu Mah. İnönü Cad. Işık Apt. No:53 Kat:5 Daire 9-10 Taksim/İstanbul
Tel: 0212 293 95 00 Faks: 0212 293 95 60

Şişli Şubesi

Halaskargazi Cad. No:111 D:4 Kat:1 Şişli/İstanbul
Tel: 0212 395 32 33 Faks: 0212 230 81 15

Balıkesir İrtibat Bürosu

Altıeylül Mah. Keçeci sok. Özcaner İşmerkezi No:17 K:1 Altıeylül/ Balıkesir
Tel: 0266 245 91 21 Faks: 0266 245 23 34

Ferdi Uğur Taçkınlar

Araştırma Uzmanı Müdür Yardımcısı
02123953227
ugur.tackinlar@piramitmenkul.com.tr

Arif Tekin Seğmen

Araştırma Uzmanı
02123953213
arif.segmen@piramitmenkul.com.tr

TEKNİK BÜLTEN

30.09.2021

UYARI: Burada yer alan yatırım bilgi, yorum ve tavsiyeleri yatırım danışmanlığı kapsamında değildir. Yatırım danışmanlığı hizmeti; aracı kurumlar, portföy yönetim şirketleri, mevduat kabul etmeyen bankalar ile müşteri arasında imzalanacak yatırım danışmanlığı sözleşmesi çerçevesinde sunulmaktadır. Burada yer alan yorum ve tavsiyeler, yorum ve tavsiyede bulunanların kişisel görüşlerine dayanmaktadır. Bu görüşler mali durumunuz ile risk ve getiri tercihlerinize uygun olmayabilir. Bu nedenle, sadece burada yer alan bilgilere dayanarak yatırım kararı verilmesi beklentilerinize uygun sonuçlar doğurmayabilir.