

### BIST-100

	Kapanış	Destek-1	Destek-2	Destek-3	Direnç-1	Direnç-2	Direnç-3
<b>BIST100</b>	<b>1.383</b>	<b>1.372</b>	<b>1.352</b>	<b>1.342</b>	<b>1.392</b>	<b>1.400</b>	<b>1.410</b>

BIST100 endeksi dünkü işlemleri %0,57 oranında düşüş ile 1.383 puandan kapattı. Endeks güne yatay görüntü ile başladıktan sonra gün içinde 1.379-1.393 bandında hareket etti. Endeksin teknik görünümünü incelediğimizde, 02 Eylül 2021 tarihinden başlayan kısa vadeli alçalan kanal etkisinde hareket etmektedir. Yukarı yönlü hareketlerin tekrar başlayabilmesi için ilk etapta 1.392 direnci ve orta vadeli yatay kanal alt bandı (1.400) üzerinde kalıcı olunması gerekmektedir. Bu durumda kısa vadeli teknik görünümünün pozitif dönebileceğini düşünmekteyiz. 23 Mart 2021 tarihinden başlayan yükselen trend desteği (1.388) kırılması ile satışlar devam edebilir ve geçmişte destek konumunda test edilen 1.372-1.352 seviyelerine geri çekilme görülebilir. Endeks dolar bazında günü 1,55 cent seviyesinden kapattı; gün içinde 1,55-1,57 cent bandında satıcı hareket edildi. Endeksin aşağı yönlü hareketinde dolar/TL'deki yükseliş hareketi etkili oldu. Endekste 1,55 cent seviyesi önemli destek olarak takip edilebilir. Bu desteğin kırılması durumunda satışlar artabilir, 1,40 cent desteğine geri çekilme görülebilir. Yukarı yönlü hareketlerde ise 1,61 cent direnci izlenebilir.

### BIST100 Grafik

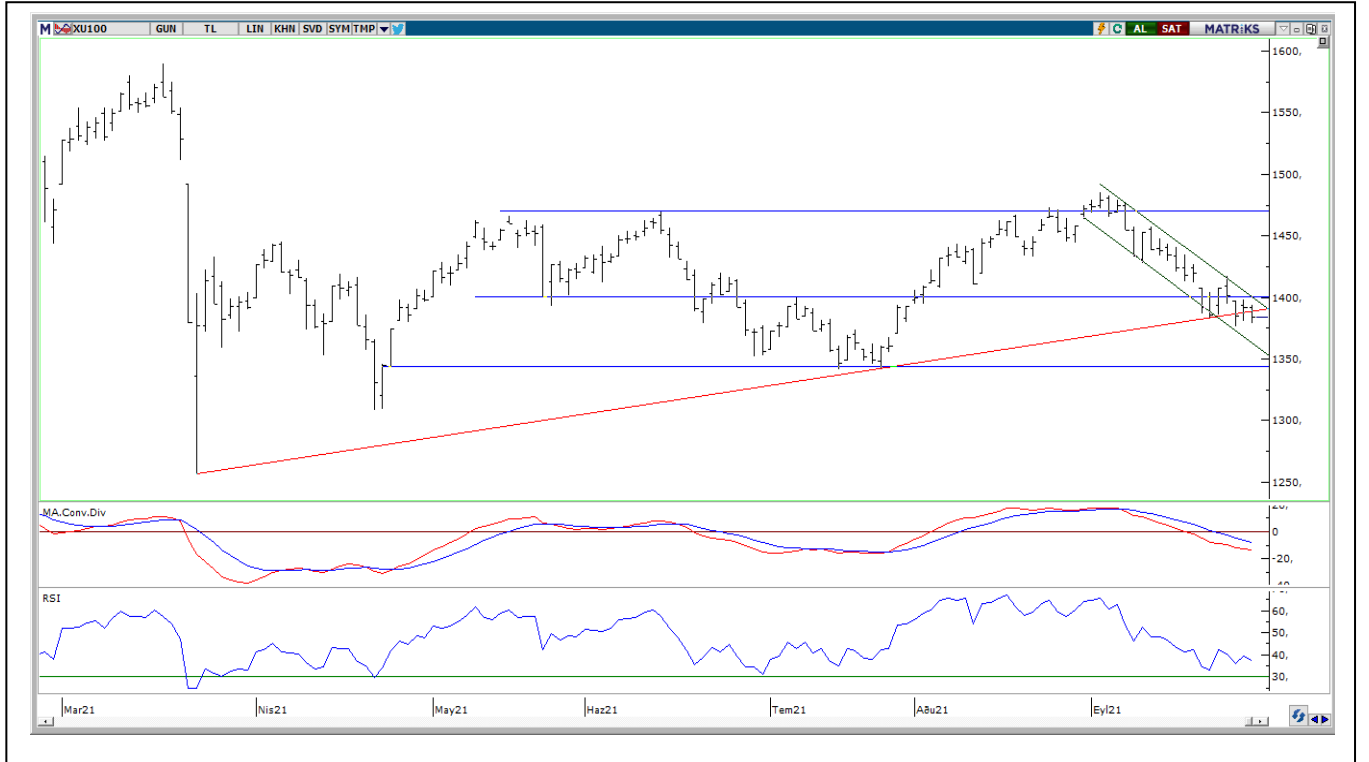

**UYARI:** Burada yer alan yatırım bilgi, yorum ve tavsiyeleri yatırım danışmanlığı kapsamında değildir. Yatırım danışmanlığı hizmeti; aracı kurumlar, portföy yönetim şirketleri, mevduat kabul etmeyen bankalar ile müşteri arasında imzalanacak yatırım danışmanlığı sözleşmesi çerçevesinde sunulmaktadır. Burada yer alan yorum ve tavsiyeler, yorum ve tavsiyede bulunanların kişisel görüşlerine dayanmaktadır. Bu görüşler mali durumunuz ile risk ve getiri tercihlerinize uygun olmayabilir. Bu nedenle, sadece burada yer alan bilgilere dayanılarak yatırım kararı verilmesi beklentilerinize uygun sonuçlar doğurmayabilir.

## VIOP30 Yakın Vade Kontratı

	Uzlaşma Fiyatı	Destek-1	Destek-2	Destek-3	Direnç-1	Direnç-2	Direnç-3
VIOP30	1.494	1.485	1.460	1.425	1.500	1.515	1.539

VIOP30 Yakın Vade Kontratı, günü 1.494 uzlaşma fiyatından satıcılı görüntü ile kapattı. Kontrat gün içinde 1.486-1.507 bandında hareket etti. Gün içi 1.500 desteğinin üzerinde kalıcı olunamadı ve 1.485 desteğine geri çekilmeler görüldü. Kontratta 1.500 direncinin üzerine yerleşme olması durumunda güçlenmenin tekrar başlayabileceğini düşünmekteyiz. Aşağıda ise 1.485 geçmişte destek konumunda test edilen önemli seviye olarak izlenebilir. Bu desteğin aşağı yönlü geçilmesi ile satışlar artabilir, 1.460 desteğine geri çekilme görülebilir.

## VIOP30 Yakın Vade Kontratı Grafik



**UYARI:** Burada yer alan yatırım bilgi, yorum ve tavsiyeleri yatırım danışmanlığı kapsamında değildir. Yatırım danışmanlığı hizmeti; aracı kurumlar, portföy yönetim şirketleri, mevduat kabul etmeyen bankalar ile müşteri arasında imzalanacak yatırım danışmanlığı sözleşmesi çerçevesinde sunulmaktadır. Burada yer alan yorum ve tavsiyeler, yorum ve tavsiyede bulunanların kişisel görüşlerine dayanmaktadır. Bu görüşler mali durumunuz ile risk ve getiri tercihlerinize uygun olmayabilir. Bu nedenle, sadece burada yer alan bilgilere dayanarak yatırım kararı verilmesi beklentilerinize uygun sonuçlar doğurmayabilir.

**USDTRY**

	Son	Destek-1	Deste-2	Destek-3	Direnç-1	Direnç-2	Direnç-3
Dolar/TL	8,87	8,80	8,60	8,50	8,90	9,00	9,15

Dolar/TL kurunda dünkü işlemlerde 8,8171-8,8945 bandında hareket edildi. Orta vadeli yatay kanal üst bandı (8,80) üzerinde fiyatlanan kurda, 8,80 seviyesi üzerinde kalıcı olunması ile mevcut güçlenme devam edebilir, 9,00-9,15 dirençleri hedeflenebilir. Aşağı yönlü hareketlerin başlayabilmesi için 8,80 desteğinin aşağı yönlü geçilmesi gerekmektedir.

**Dolar/TL Grafik**



**UYARI:** Burada yer alan yatırım bilgi, yorum ve tavsiyeleri yatırım danışmanlığı kapsamında değildir. Yatırım danışmanlığı hizmeti; aracı kurumlar, portföy yönetim şirketleri, mevduat kabul etmeyen bankalar ile müşteri arasında imzalanacak yatırım danışmanlığı sözleşmesi çerçevesinde sunulmaktadır. Burada yer alan yorum ve tavsiyeler, yorum ve tavsiyede bulunanların kişisel görüşlerine dayanmaktadır. Bu görüşler mali durumunuz ile risk ve getiri tercihlerinize uygun olmayabilir. Bu nedenle, sadece burada yer alan bilgilere dayanarak yatırım kararı verilmesi beklentilerinize uygun sonuçlar doğurmayabilir.

## GÜNLÜK PARA GİRİŞİ OLAN HİSSELER - İlk 5 Kurum ( TL) 28.09.2021

Sıra	Hisse	Kapanış	Alıcılar Hacim	Satıcılar Hacim	Para Girişi
1	THYAO	13.78	148,278,800	-119,230,800	29,048,000
2	GARAN	8.84	101,801,800	-88,621,120	13,180,680
3	TAVHL	26.54	31,478,170	-25,772,210	5,705,960
4	TUPRS	112.90	108,962,000	-103,810,300	5,151,700
5	PGSUS	76.80	41,893,370	-37,415,820	4,477,550
6	ARCLK	32.50	49,448,950	-45,171,730	4,277,220
7	BIOEN	38.00	40,104,280	-36,566,830	3,537,450
8	ODAS	1.34	32,553,640	-29,504,710	3,048,930
9	IPEKE	11.83	17,978,150	-14,967,280	3,010,870
10	ISGYO	2.07	23,489,730	-20,602,680	2,887,050
11	KRDMD	6.35	60,813,030	-57,935,260	2,877,770
12	SNGYO	4.30	27,562,410	-24,775,870	2,786,540
13	VKGYO	1.50	14,163,080	-11,634,950	2,528,130
14	GWIND	3.64	11,400,730	-9,199,216	2,201,514
15	KCHOL	22.02	42,411,870	-40,245,090	2,166,780
16	TRGYO	3.37	20,429,420	-18,639,930	1,789,490
17	GOLTS	40.48	9,368,654	-7,616,672	1,751,982
18	DOHOL	2.56	24,047,000	-22,469,780	1,577,220
19	INDES	6.35	9,895,986	-8,422,713	1,473,273
20	RTALB	22.44	10,807,820	-9,361,780	1,446,040
21	TRILC	12.78	27,972,190	-26,627,410	1,344,780
22	GLYHO	2.04	6,961,220	-5,781,908	1,179,312
23	KARSN	3.69	12,413,470	-11,257,790	1,155,680
24	ALKIM	16.28	9,696,766	-8,564,448	1,132,318
25	BIZIM	12.25	6,628,496	-5,518,511	1,109,985
26	GESAN	24.72	26,817,180	-25,806,920	1,010,260
27	CIMSA	27.08	16,890,350	-15,901,780	988,570
28	SELVA	8.84	9,634,807	-8,675,876	958,931
29	AYDEM	6.89	7,072,368	-6,157,822	914,546
30	OYAKC	6.75	5,925,330	-5,028,247	897,083
31	BUCIM	3.57	7,817,210	-6,955,950	861,260
32	SOKM	11.84	12,787,570	-11,937,020	850,550
33	KRVGD	12.35	6,649,688	-5,858,485	791,203
34	ULKER	19.07	8,212,028	-7,424,290	787,738
35	DOAS	35.06	8,417,018	-7,641,791	775,227
36	HEKTS	8.34	12,708,460	-11,942,290	766,170
37	BSOKE	2.97	6,117,556	-5,356,567	760,989
38	TOASO	50.05	27,278,470	-26,520,330	758,140
39	TURSG	4.85	6,498,370	-5,743,013	755,357
40	EDATA	10.98	9,475,560	-8,723,156	752,404

Kaynak: MATRIKS

**UYARI:** Burada yer alan yatırım bilgi, yorum ve tavsiyeleri yatırım danışmanlığı kapsamında değildir. Yatırım danışmanlığı hizmeti; aracı kurumlar, portföy yönetim şirketleri, mevduat kabul etmeyen bankalar ile müşteri arasında imzalanacak yatırım danışmanlığı sözleşmesi çerçevesinde sunulmaktadır. Burada yer alan yorum ve tavsiyeler, yorum ve tavsiyede bulunanların kişisel görüşlerine dayanmaktadır. Bu görüşler mali durumunuz ile risk ve getiri tercihlerinize uygun olmayabilir. Bu nedenle, sadece burada yer alan bilgilere dayanarak yatırım kararı verilmesi beklentilerinize uygun sonuçlar doğurmayabilir.

# TEKNİK BÜLTEN

29.09.2021

## GÜNLÜK PARA ÇIKIŞI OLAN HİSSELER - İlk 5 Kurum ( TL) 28.09.2021

Sıra	Hisse	Kapanış	Alıcılar Hacim	Satıcılar Hacim	Para Çıkışı
1	SISE	8.02	178,528,800	-194,400,800	-15,872,000
2	SAHOL	9.48	55,859,990	-64,865,540	-9,005,550
3	BIMAS	63.00	36,319,420	-45,106,770	-8,787,350
4	EREGL	16.61	41,374,880	-49,357,470	-7,982,590
5	BJKAS	5.54	20,701,240	-26,827,750	-6,126,510
6	PETKM	6.38	48,457,840	-53,282,810	-4,824,970
7	SASA	26.52	14,300,340	-18,445,620	-4,145,280
8	VAKBN	3.24	18,600,590	-22,418,240	-3,817,650
9	ARDYZ	44.20	11,864,650	-14,370,730	-2,506,080
10	ISCTR	5.08	51,920,330	-54,131,180	-2,210,850
11	ASELS	14.62	16,163,890	-18,250,870	-2,086,980
12	FROTO	159.90	21,243,740	-23,048,860	-1,805,120
13	TSPOR	3.26	14,712,310	-16,515,750	-1,803,440
14	YKBNK	2.34	83,627,400	-85,414,250	-1,786,850
15	BRYAT	332.50	10,366,170	-12,031,130	-1,664,960
16	CLEBI	160.70	6,765,170	-8,318,060	-1,552,890
17	GEDIK	8.08	11,907,800	-13,396,530	-1,488,730
18	TSKB	1.18	13,353,570	-14,799,040	-1,445,470
19	DESPC	9.10	4,279,758	-5,595,789	-1,316,031
20	BOBET	4.94	13,150,260	-14,452,450	-1,302,190
21	ARZUM	18.65	5,772,551	-7,019,866	-1,247,315
22	KFEIN	20.20	4,766,917	-6,010,159	-1,243,242
23	VESTL	29.02	12,555,610	-13,756,970	-1,201,360
24	ECZYT	36.54	5,691,748	-6,870,011	-1,178,263
25	MTRKS	33.12	6,201,034	-7,341,319	-1,140,285
26	KTSKR	45.60	4,866,544	-5,939,376	-1,072,832
27	GOZDE	5.71	3,745,929	-4,780,994	-1,035,065
28	AYEN	4.70	5,733,811	-6,713,151	-979,340
29	KGYO	7.25	7,836,489	-8,759,380	-922,891
30	TUCLK	13.90	6,195,899	-7,109,816	-913,917
31	ORGE	5.90	2,699,841	-3,596,749	-896,908
32	RALYH	6.20	17,133,960	-17,977,530	-843,570
33	KRGYO	5.00	3,980,575	-4,725,566	-744,991
34	SELEC	8.36	7,719,050	-8,411,070	-692,020
35	MRGYO	1.02	3,488,615	-4,174,800	-686,185
36	ARSAN	4.21	4,874,830	-5,530,903	-656,073
37	MERKO	4.85	6,673,681	-7,327,834	-654,153
38	KZBGY	27.00	7,809,355	-8,451,394	-642,039
39	DOGUB	5.34	3,138,230	-3,778,398	-640,168
40	YATAS	13.65	6,347,396	-6,971,379	-623,983

Kaynak: MATRIKS

**UYARI:** Burada yer alan yatırım bilgi, yorum ve tavsiyeleri yatırım danışmanlığı kapsamında değildir. Yatırım danışmanlığı hizmeti; aracı kurumlar, portföy yönetim şirketleri, mevduat kabul etmeyen bankalar ile müşteri arasında imzalanacak yatırım danışmanlığı sözleşmesi çerçevesinde sunulmaktadır. Burada yer alan yorum ve tavsiyeler, yorum ve tavsiyede bulunanların kişisel görüşlerine dayanmaktadır. Bu görüşler mali durumunuz ile risk ve getiri tercihlerinize uygun olmayabilir. Bu nedenle, sadece burada yer alan bilgilere dayanarak yatırım kararı verilmesi beklentilerinize uygun sonuçlar doğurmayabilir.

## PİRAMİT MENKUL KIYMETLER A.Ş.

Gümüşsuyu Mah. İnönü Cad. Işık Apt. No:53 Kat:5 Daire 9-10 Taksim/İstanbul  
Tel: 0212 293 95 00 Faks: 0212 293 95 60

### Şişli Şubesi

Halaskargazi Cad. No:111 D:4 Kat:1 Şişli/İstanbul  
Tel: 0212 395 32 33 Faks: 0212 230 81 15

### Balıkesir İrtibat Bürosu

Altıeylül Mah. Keçeci sok. Özcaner İşmerkezi No:17 K:1 Altıeylül/ Balıkesir  
Tel: 0266 245 91 21 Faks: 0266 245 23 34

### Ferdi Uğur Taçkınlar

Araştırma Uzmanı Müdür Yardımcısı  
02123953227  
ugur.tackinlar@piramitmenkul.com.tr

### Arif Tekin Seğmen

Araştırma Uzmanı  
02123953213  
arif.segmen@piramitmenkul.com.tr