

BIST-100

	Kapanış	Destek-1	Destek-2	Destek-3	Direnç-1	Direnç-2	Direnç-3
BIST100	1.385	1.383	1.372	1.342	1.400	1.410	1.433

BIST100 Endeksi dünkü işlemleri %0,45 oranında düşüş ile 1.385 puandan kapattı. Endeks güne alıcılı görüntü ile başladıktan sonra gün içinde 1.383-1.403 bandında dalgalı hareket etti. Endeksin işlem hacmi 12,45mlr TL olarak gerçekleşti. Endeksin aşağı yönlü hareketinde Sınai Endeksi'nin %0,92 oranında düşüşü etkili oldu. Bankacılık Endeksi ise %0,45 oranında değer kazandı. Endekste gün içi gelen alımların etkisi ile orta vadeli yatay kanal alt bandının (1.400) üzeri test edilse de kalıcı olamadı ve gün sonu gelen satışların etkisi ile 1.483 desteğine geri çekilmeler görüldü. Teknik açıdan tepki alımlarının görülebilmesi için 1.383 desteğinin korunması önem arz etmektedir. Bu seviyenin korunması durumunda 1.400 direnci tekrar gündeme gelebilir. Endekste 1.400 seviyesinin üzerine yerleşme olması durumunda kısa vadeli teknik görünümün pozitifte dönebileceğini düşünmekteyiz. Teknik bakımdan 1.383 korunamaması durumunda satışlar devam edebilir, geçmişte destek konumunda test edilen 1.372-1.342 seviyelerine geri çekilmeler görülebilir. Endeks Dolar bazında ise günü 1,60 centten kapattı. Endeks gün içi 1,60-1,62 cent bandında satıcı hareket edildi. Endekste 1,55-1,68 cent bandı dışındaki kapanışların belirleyici olabileceğini düşünmekteyiz.

BIST100 Grafik

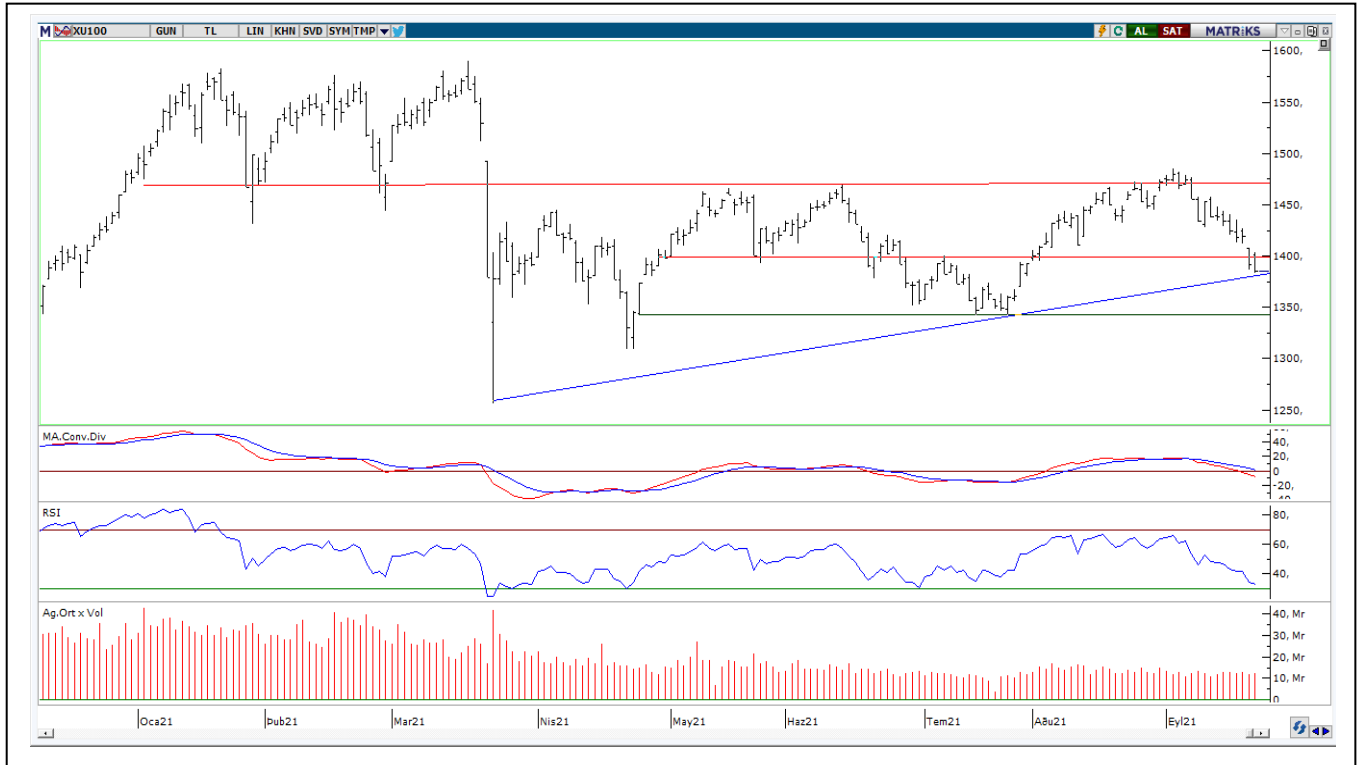

UYARI: Burada yer alan yatırım bilgi, yorum ve tavsiyeleri yatırım danışmanlığı kapsamında değildir. Yatırım danışmanlığı hizmeti; aracı kurumlar, portföy yönetim şirketleri, mevduat kabul etmeyen bankalar ile müşteri arasında imzalanacak yatırım danışmanlığı sözleşmesi çerçevesinde sunulmaktadır. Burada yer alan yorum ve tavsiyeler, yorum ve tavsiyede bulunanların kişisel görüşlerine dayanmaktadır. Bu görüşler mali durumunuz ile risk ve getiri tercihlerinize uygun olmayabilir. Bu nedenle, sadece burada yer alan bilgilere dayanılarak yatırım kararı verilmesi beklentilerinize uygun sonuçlar doğurmayabilir.

VIOP30 Yakın Vade Kontratı

	Uzlaşma Fiyatı	Destek-1	Destek-2	Destek-3	Direnç-1	Direnç-2	Direnç-3
VIOP30	1.503	1.500	1.490	1.465	1.520	1.530	1.542

VIOP30 Yakın Vade Kontratı, günü 1.503 uzlaşma fiyatından hafif eksi görüntü ile kapattı. Kontrat gün içinde 1.500-1.522 bandında hareket etti. Kontratın teknik görünümünü incelediğimizde, yukarı yönlü hareketlerin tekrar başlayabilmesi ve tepki alımlarının görülebilmesi için 1.500 desteğinin korunması önem arz etmektedir. Bu durumda 5 günlük AO (1.520) direnci hedeflenebilir. Sonraki önemli direnç olarak 1.530 seviyesi takip edilebilir. Teknik açıdan 1.500 desteğinin kırılması durumunda satış baskısı devam edebilir, 1.490-1.465 desteklerine geri çekilmeler görülebilir.

VIOP30 Yakın Vade Kontratı Grafik



UYARI: Burada yer alan yatırım bilgi, yorum ve tavsiyeleri yatırım danışmanlığı kapsamında değildir. Yatırım danışmanlığı hizmeti; aracı kurumlar, portföy yönetim şirketleri, mevduat kabul etmeyen bankalar ile müşteri arasında imzalanacak yatırım danışmanlığı sözleşmesi çerçevesinde sunulmaktadır. Burada yer alan yorum ve tavsiyeler, yorum ve tavsiyede bulunanların kişisel görüşlerine dayanmaktadır. Bu görüşler mali durumunuz ile risk ve getiri tercihlerinize uygun olmayabilir. Bu nedenle, sadece burada yer alan bilgilere dayanarak yatırım kararı verilmesi beklentilerinize uygun sonuçlar doğurmayabilir.

USDTRY

	Son	Destek-1	Deste-2	Destek-3	Direnç-1	Direnç-2	Direnç-3
Dolar/TL	8,63	8,55	8,50	8,40	8,70	8,80	9,00

Dolar/TL kurunda dünkü işlemlerde 8,6103-8,6757 bandında satıcı hareket edildi. Orta vadeli yatay kanal (8,30-8,80) etkisinin sürdüğü kurda, tarihi zirve (8,80) seviyesinden başlayan kısa vadeli alçalan trend direnci üzerine yerleşme (8,55) olması durumunda 8,70 ara direnç olmak üzere tarihi zirve seviyesi (8,80) hedeflenebilir. Geri çekilmelerde 8,55-8,50 seviyeleri kısa vadeli destekler olarak izlenebilir. Sonraki önemli destek olarak geçmişte test konumunda test edilen 8,40 seviyesi takip edilebilir. İndikatör bazında incelediğimizde, güçlenmeyi temsil eden RSI indikatörü 62,22 seviyesinde bulunurken, orta vadeli yönde takip ettiğimiz MACD indikatörü sıfır seviyesinin hemen üzerinde fiyatlanmaktadır.

Dolar/TL Grafik

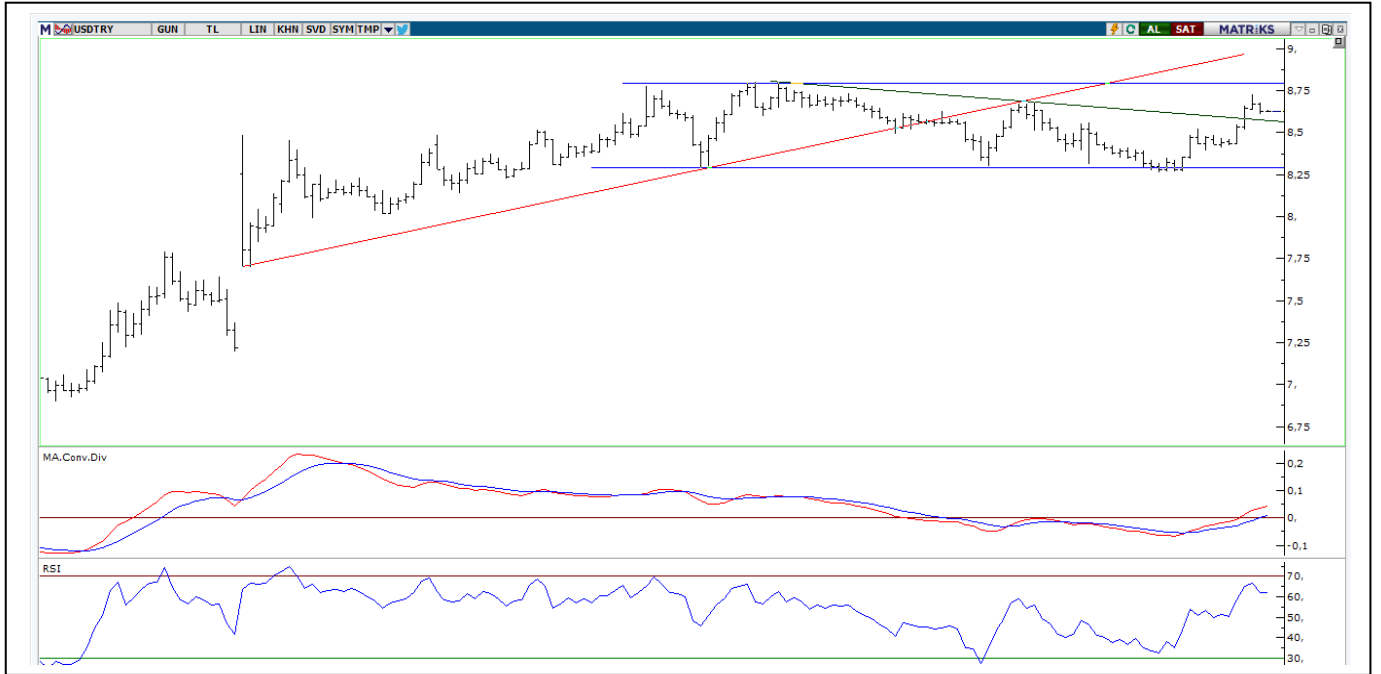

UYARI: Burada yer alan yatırım bilgi, yorum ve tavsiyeleri yatırım danışmanlığı kapsamında değildir. Yatırım danışmanlığı hizmeti; aracı kurumlar, portföy yönetim şirketleri, mevduat kabul etmeyen bankalar ile müşteri arasında imzalanacak yatırım danışmanlığı sözleşmesi çerçevesinde sunulmaktadır. Burada yer alan yorum ve tavsiyeler, yorum ve tavsiyede bulunanların kişisel görüşlerine dayanmaktadır. Bu görüşler mali durumunuz ile risk ve getiri tercihlerinize uygun olmayabilir. Bu nedenle, sadece burada yer alan bilgilere dayanarak yatırım kararı verilmesi beklentilerinize uygun sonuçlar doğurmayabilir.

GÜNLÜK PARA GİRİŞİ OLAN HİSSELER - İlk 5 Kurum (TL) 21.09.2021

Sıra	Hisse	Kapanış	Alıcılar Hacim	Satıcılar Hacim	Para Girişi
1	THYAO	13,05	212.752.600	-112.006.900	100.745.700
2	GARAN	9,18	139.024.600	-84.633.040	54.391.560
3	SISE	8,17	76.886.770	-56.080.410	20.806.360
4	TUPRS	109,7	115.103.500	-94.501.740	20.601.760
5	PETKM	6,13	46.912.330	-35.360.400	11.551.930
6	TAVHL	24,02	30.489.680	-19.515.380	10.974.300
7	ARCLK	31,78	35.347.640	-27.197.220	8.150.420
8	TRGYO	3,63	16.489.370	-10.907.710	5.581.660
9	ORCAY	17,17	16.226.170	-10.724.410	5.501.760
10	KCHOL	22,66	46.784.980	-42.527.720	4.257.260
11	AKBNK	5,38	32.024.620	-27.886.890	4.137.730
12	RYSAS	5,41	9.983.997	-6.048.860	3.935.137
13	BASGZ	25,3	16.850.820	-12.956.430	3.894.390
14	KTSKR	64,25	9.651.778	-5.979.798	3.671.980
15	BJKAS	6,77	11.475.230	-8.011.757	3.463.473
16	BRLSM	10,11	10.158.120	-6.771.312	3.386.808
17	YEOTK	55,00	16.742.940	-13.422.330	3.320.610
18	PGSUS	69,6	22.554.920	-19.267.580	3.287.340
19	EGEPO	6,32	9.315.019	-6.327.490	2.987.529
20	DGKLB	2,35	11.273.030	-8.439.030	2.834.000
21	AKFGY	4,35	9.285.479	-6.461.710	2.823.769
22	GESAN	24,4	14.263.750	-11.484.950	2.778.800
23	IHYAY	0,81	5.381.954	-2.721.298	2.660.656
24	ESCOM	5,75	5.013.570	-2.513.761	2.499.809
25	RALYH	4,19	6.250.109	-3.782.217	2.467.892
26	ODAS	1,34	22.901.590	-20.559.520	2.342.070
27	ISGYO	1,9	10.053.590	-7.786.339	2.267.251
28	BSOKE	2,96	9.938.205	-7.750.119	2.188.086
29	OTKAR	303,1	6.546.819	-4.656.404	1.890.415
30	KZBGY	25,6	10.953.960	-9.118.905	1.835.055
31	CIMSA	26,72	11.379.420	-9.779.277	1.600.143
32	KONTR	62,35	7.091.960	-5.503.391	1.588.569
33	KONYA	854,6	3.729.926	-2.229.942	1.499.984
34	ARZUM	19,64	4.462.816	-3.001.759	1.461.057
35	SKBNK	0,99	9.690.644	-8.246.104	1.444.540
36	VKGYO	1,45	3.952.367	-2.523.073	1.429.294
37	PENTA	148,5	6.171.123	-4.824.068	1.347.055
38	BIMAS	67,35	49.378.590	-48.069.340	1.309.250
39	TUCLK	13,33	4.962.973	-3.669.532	1.293.441
40	GWIND	3,56	3.572.271	-2.280.293	1.291.978

Kaynak: MATRIKS

UYARI: Burada yer alan yatırım bilgi, yorum ve tavsiyeleri yatırım danışmanlığı kapsamında değildir. Yatırım danışmanlığı hizmeti; aracı kurumlar, portföy yönetim şirketleri, mevduat kabul etmeyen bankalar ile müşteri arasında imzalanacak yatırım danışmanlığı sözleşmesi çerçevesinde sunulmaktadır. Burada yer alan yorum ve tavsiyeler, yorum ve tavsiyede bulunanların kişisel görüşlerine dayanmaktadır. Bu görüşler mali durumunuz ile risk ve getiri tercihlerinize uygun olmayabilir. Bu nedenle, sadece burada yer alan bilgilere dayanarak yatırım kararı verilmesi beklentilerinize uygun sonuçlar doğurmayabilir.

TEKNİK BÜLTEN

22.09.2021

GÜNLÜK PARA ÇIKIŞI OLAN HİSSELER - İlk 5 Kurum (TL) 21.09.2021

Sıra	Hisse	Kapanış	Alıcılar Hacim	Satıcılar Hacim	Para Çıkışı
1	EREGL	16,06	57.794.340	-84.980.320	-27.185.980
2	KRDMD	6,31	72.505.940	-98.572.470	-26.066.530
3	FROTO	160,1	40.400.090	-58.774.060	-18.373.970
4	ASELS	14,73	14.474.580	-26.975.380	-12.500.800
5	YKBNK	2,38	30.544.570	-38.381.540	-7.836.970
6	TSKB	1,2	16.255.720	-22.568.960	-6.313.240
7	SASA	26,02	23.348.620	-29.181.960	-5.833.340
8	AVGYO	2,47	5.078.902	-10.033.180	-4.954.278
9	SELVA	7,85	9.436.776	-14.110.420	-4.673.644
10	HEKTS	8,02	8.488.045	-13.061.700	-4.573.655
11	EKGYO	1,77	22.065.730	-26.478.020	-4.412.290
12	VAKBN	3,38	18.704.090	-22.988.670	-4.284.580
13	ISCTR	5,15	23.998.180	-27.928.200	-3.930.020
14	HUBVC	10,77	9.273.940	-13.051.530	-3.777.590
15	BRYAT	360,5	4.608.125	-8.365.188	-3.757.063
16	IZMDC	2,34	8.594.634	-12.250.270	-3.655.636
17	KOZAL	92,7	12.017.870	-15.646.120	-3.628.250
18	ISMEN	13,32	4.393.341	-7.934.142	-3.540.801
19	VESTL	27,54	8.287.568	-11.770.360	-3.482.792
20	SAHOL	9,75	31.478.550	-34.940.870	-3.462.320
21	MAVI	61,75	20.921.760	-24.237.400	-3.315.640
22	TKFEN	13,81	3.393.616	-6.356.485	-2.962.869
23	NIBAS	9,49	7.430.357	-10.239.120	-2.808.763
24	ISKPL	6,71	9.900.338	-12.707.870	-2.807.532
25	GSRAY	3,33	4.659.773	-7.025.392	-2.365.619
26	CLKIM	11,72	4.192.592	-6.384.052	-2.191.460
27	TCELL	15,38	11.061.560	-13.217.000	-2.155.440
28	GUBRF	47,98	5.533.709	-7.675.585	-2.141.876
29	YATAS	13,6	5.910.742	-8.023.103	-2.112.361
30	KATMR	1,29	2.481.415	-4.575.917	-2.094.502
31	TEZOL	16,85	15.118.960	-17.121.580	-2.002.620
32	AKSA	20,4	5.566.199	-7.545.036	-1.978.837
33	METRO	1,41	8.064.771	-9.952.385	-1.887.614
34	UNLU	5,81	17.902.430	-19.751.930	-1.849.500
35	EDIP	3,71	4.466.848	-6.315.977	-1.849.129
36	INDES	6,08	2.914.656	-4.762.135	-1.847.479
37	ENKAI	10,06	4.059.135	-5.837.596	-1.778.461
38	IPEKE	11,35	4.292.754	-6.043.242	-1.750.488
39	GSDHO	2,25	6.588.808	-8.178.555	-1.589.747
40	USAK	1,67	2.493.465	-4.075.484	-1.582.019

Kaynak: MATRIKS

UYARI: Burada yer alan yatırım bilgi, yorum ve tavsiyeleri yatırım danışmanlığı kapsamında değildir. Yatırım danışmanlığı hizmeti; aracı kurumlar, portföy yönetim şirketleri, mevduat kabul etmeyen bankalar ile müşteri arasında imzalanacak yatırım danışmanlığı sözleşmesi çerçevesinde sunulmaktadır. Burada yer alan yorum ve tavsiyeler, yorum ve tavsiyede bulunanların kişisel görüşlerine dayanmaktadır. Bu görüşler mali durumunuz ile risk ve getiri tercihlerinize uygun olmayabilir. Bu nedenle, sadece burada yer alan bilgilere dayanarak yatırım kararı verilmesi beklentilerinize uygun sonuçlar doğurmayabilir.

PİRAMİT MENKUL KIYMETLER A.Ş.

Gümüşsuyu Mah. İnönü Cad. Işık Apt. No:53 Kat:5 Daire 9-10 Taksim/İstanbul
Tel: 0212 293 95 00 Faks: 0212 293 95 60

Şişli Şubesi

Halaskargazi Cad. No:111 D:4 Kat:1 Şişli/İstanbul
Tel: 0212 395 32 33 Faks: 0212 230 81 15

Balıkesir İrtibat Bürosu

Altıeylül Mah. Keçeci sok. Özcaner İşmerkezi No:17 K:1 Altıeylül/ Balıkesir
Tel: 0266 245 91 21 Faks: 0266 245 23 34

Ferdi Uğur Taçkınlar

Araştırma Uzmanı Müdür Yardımcısı
02123953227

ugur.tackinlar@piramitmenkul.com.tr

Arif Tekin Seğmen

Araştırma Uzmanı
02123953213

arif.segmen@piramitmenkul.com.tr