

## BIST-100

	Kapanış	Destek-1	Destek-2	Destek-3	Direnç-1	Direnç-2	Direnç-3
BIST100	1.418	1.410	1.400	1.392	1.428	1.435	1.444

BIST100 Endeksi dünkü işlemleri %0,42 düşüş ile 1.418 puandan kapattı. Endeks güne yatay görüntü ile başladıktan sonra gün içinde 1.412-1.434 bandında hareket etti. Günün ilk yarısında gelen alımların etkisi ile 200 günlük AO direnci (1.434) test edildi. Bu direncin geçilememesi ile gün sonu satışları ile karşılaşan endeks gün içi en düşük 1.412 seviyesini test etti. Endeksin aşağı yönlü hareketinde Sınai Endeksi'nin %0,97 oranındaki düşüşü etkili oldu. Bankacılık Endeksi ise %0,72 oranında değer kazandı. Endeksin teknik görünümünü incelediğimizde, 1.410 seviyesi kısa vadeli destek olarak izlenebilir. Bu desteğin geçilmesi durumunda orta vadeli yatay kanal desteği (1.400) gündeme gelebilir. Sonraki önemli seviye olarak geçmişte destek konumunda test edilen 1.392 seviyesi takip edilebilir. Yukarı yönlü hareketlerde ilk etapta 1.428 direnci izlenebilir. Bu direncin kırılması ile 1.434 (200 günlük AO) direncine kadar alımlar görülebilir. Endeksin teknik açıdan orta vadeli yönde takip ettiğimiz 200 günlük AO (1.435) üzerine yerleşmesi halinde güçlenmenin yeniden başlayabileceğini düşünmekteyiz. Endeks dolar bazında günü 1,66 centten kapattı. Endeks gün içinde 1,66-1,68 cent bandında satıcı hareket etti. Endeksin aşağı yönlü hareketinde dolar/TL'deki yaşanan yükseliş etkili oldu. Teknik açıdan kısa vadede 1,63-1,75 cent seviyeleri dışındaki kapanışların belirleyici olabileceğini tahmin etmekteyiz.

## BIST100 Grafik

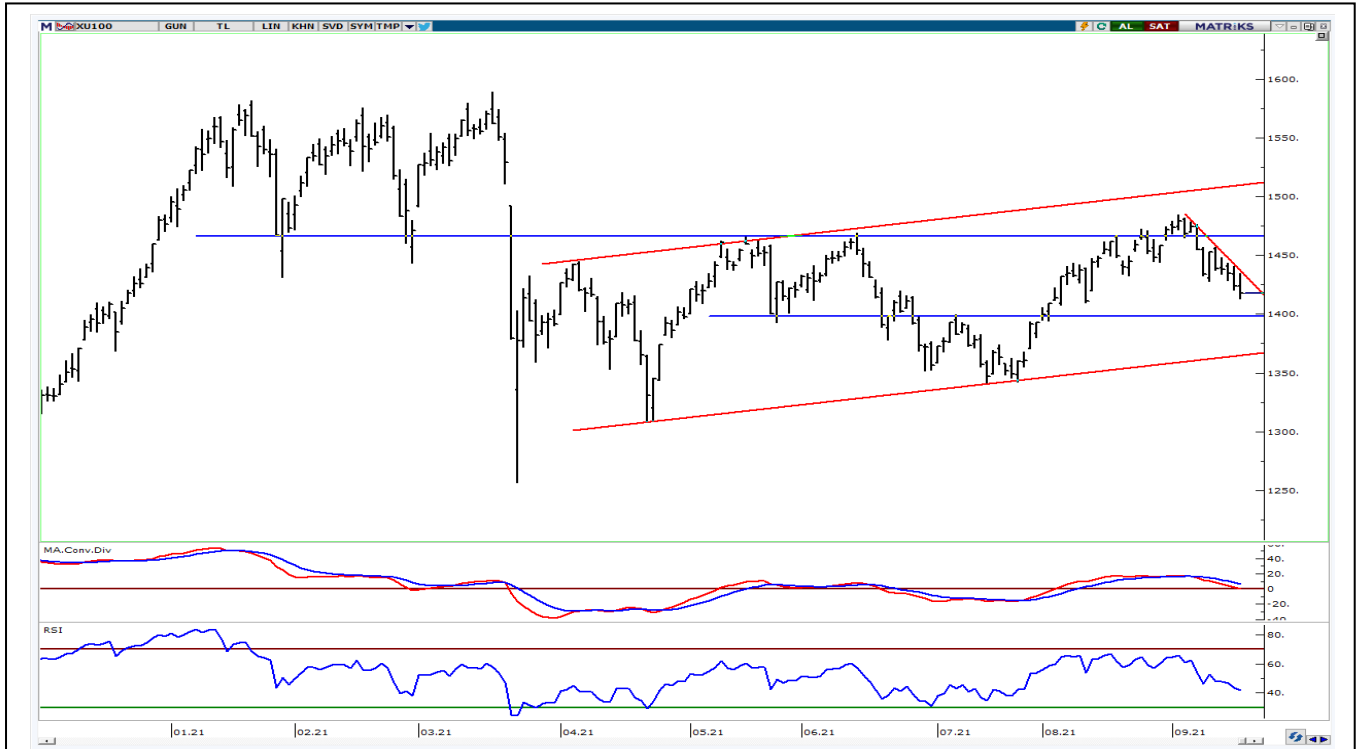

**UYARI:** Burada yer alan yatırım bilgi, yorum ve tavsiyeleri yatırım danışmanlığı kapsamında değildir. Yatırım danışmanlığı hizmeti; aracı kurumlar, portföy yönetim şirketleri, mevduat kabul etmeyen bankalar ile müşteri arasında imzalanacak yatırım danışmanlığı sözleşmesi çerçevesinde sunulmaktadır. Burada yer alan yorum ve tavsiyeler, yorum ve tavsiyede bulunanların kişisel görüşlerine dayanmaktadır. Bu görüşler mali durumunuz ile risk ve getiri tercihlerinize uygun olmayabilir. Bu nedenle, sadece burada yer alan bilgilere dayanılarak yatırım kararı verilmesi beklentilerinize uygun sonuçlar doğurmayabilir.

## VIOP30 Yakın Vade Kontratı

	Uzlaşma Fiyatı	Destek-1	Destek-2	Destek-3	Direnç-1	Direnç-2	Direnç-3
VIOP30	1.535	1.530	1.520	1.500	1.543	1.560	1.585

VIOP30 Yakın Vade Kontratı, günü 1.535 uzlaşma fiyatından satıcılı görüntü ile kapattı. Kontrat gün içinde 1.528-1.534 bandında hareket etti. Kontratın gün sonu gelen satışların etkisi ile 200 günlük AO (1.543) altında kapanış yapıldı. Teknik açıdan orta vadeli yönde takip ettiğimiz 200 günlük AO (1.543) altında kalıcı olunması durumunda gelen satışlar devam edebilir; 1.520-1.500 desteklerine geri çekilme görülebilir. Endekste 200 günlük AO (1.543) üzerine tekrar yerleşme olma durumunda 1.560 direnci hedeflenebilir. Sonraki önemli seviye olarak geçmişte direnç konumunda test edilen 1.585 seviyesi takip edilebilir.

## VIOP30 Yakın Vade Kontratı Grafik



**UYARI:** Burada yer alan yatırım bilgi, yorum ve tavsiyeleri yatırım danışmanlığı kapsamında değildir. Yatırım danışmanlığı hizmeti; aracı kurumlar, portföy yönetim şirketleri, mevduat kabul etmeyen bankalar ile müşteri arasında imzalanacak yatırım danışmanlığı sözleşmesi çerçevesinde sunulmaktadır. Burada yer alan yorum ve tavsiyeler, yorum ve tavsiyede bulunanların kişisel görüşlerine dayanmaktadır. Bu görüşler mali durumunuz ile risk ve getiri tercihlerinize uygun olmayabilir. Bu nedenle, sadece burada yer alan bilgilere dayanarak yatırım kararı verilmesi beklentilerinize uygun sonuçlar doğurmayabilir.

**USDTRY**

	Son	Destek-1	Deste-2	Destek-3	Direnç-1	Direnç-2	Direnç-3
Dolar/TL	8,53	8,50	8,40	8,30	8,60	8,70	8,80

Dolar/TL kurunda dünkü işlemlerde 8,4267-8,5442 bandında alıcılı hareket edildi. Gün içi 8,50 direncinin geçilmesi ile alımlar artış gösterdi ve son dört haftanın en yüksek seviyesi (8,54) test edildi. Kısa vadeli yönde takip ettiğimiz 5 günlük AO'su 8,49 ve 22 günlük AO'su 8,41 seviyelerine yükseldi. Teknik açıdan yukarı yönlü hareketlerin devam edebilmesi için 8,50 seviyesinin korunması önem arz etmektedir. Dolar/TL'de 8,50 üzerine yerleşme olması durumunda 8,60 direnci hedeflenebilir. Sonraki önemli direnç olarak tarihi zirve seviyesi (8,80) takip edilebilir. Geri çekilmelerde ise 8,50 seviyesi ilk destek konumunda izlenebilir. Bu desteğin geçilmesi durumunda 8,40 ara destek olmak üzere, orta vadeli yatay kanal desteğine (8,30) geri çekilmeler görülebilir.

**Dolar/TL Grafik**

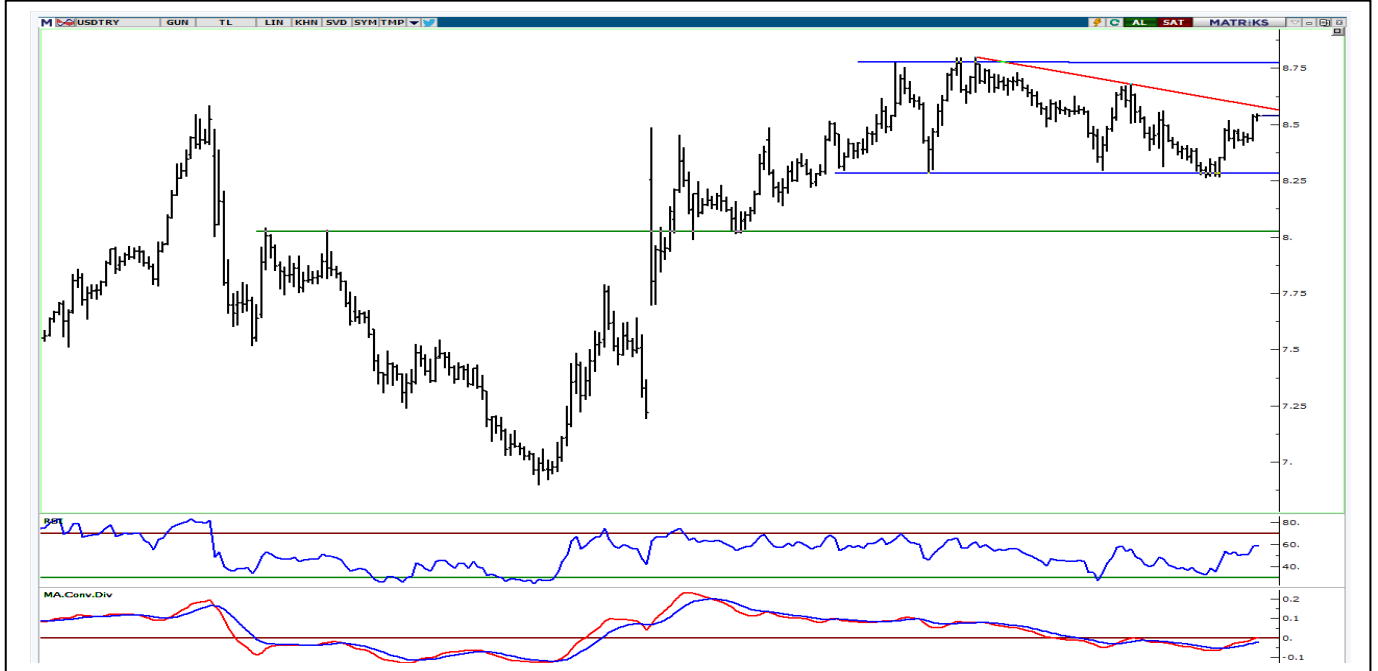

**UYARI:** Burada yer alan yatırım bilgi, yorum ve tavsiyeleri yatırım danışmanlığı kapsamında değildir. Yatırım danışmanlığı hizmeti; aracı kurumlar, portföy yönetim şirketleri, mevduat kabul etmeyen bankalar ile müşteri arasında imzalanacak yatırım danışmanlığı sözleşmesi çerçevesinde sunulmaktadır. Burada yer alan yorum ve tavsiyeler, yorum ve tavsiyede bulunanların kişisel görüşlerine dayanmaktadır. Bu görüşler mali durumunuz ile risk ve getiri tercihlerinize uygun olmayabilir. Bu nedenle, sadece burada yer alan bilgilere dayanarak yatırım kararı verilmesi beklentilerinize uygun sonuçlar doğurmayabilir.

## GÜNLÜK PARA GİRİŞİ OLAN HİSSELER - İlk 5 Kurum ( TL) 16.09.2021

Sıra	Hisse	Kapanış	Alıcılar Hacim	Satıcılar Hacim	Para Girişi
1	GARAN	9.50	212,821,600	-112,518,700	100,302,900
2	THYAO	12.47	130,915,500	-87,476,630	43,438,870
3	YKBNK	2.47	47,759,970	-29,171,200	18,588,770
4	SISE	8.33	58,279,700	-46,543,340	11,736,360
5	PETKM	6.17	34,405,100	-23,805,150	10,599,950
6	KCHOL	22.72	67,937,320	-57,893,980	10,043,340
7	SASA	27.18	47,242,690	-37,807,380	9,435,310
8	FROTO	167.30	30,900,800	-22,268,670	8,632,130
9	ARCLK	31.90	40,209,890	-32,185,930	8,023,960
10	BIOEN	35.26	54,873,820	-47,962,110	6,911,710
11	YUNSA	13.77	12,719,250	-6,117,908	6,601,342
12	BIMAS	68.25	32,873,840	-26,554,000	6,319,840
13	KRDMD	6.87	81,117,540	-76,228,530	4,889,010
14	SOKM	12.38	28,642,550	-24,280,690	4,361,860
15	ALARK	9.21	19,768,910	-15,857,290	3,911,620
16	TAVHL	22.72	9,876,442	-6,206,101	3,670,341
17	AKBNK	5.54	34,838,170	-31,268,190	3,569,980
18	VAKBN	3.45	9,925,945	-6,358,954	3,566,991
19	DGKLB	2.27	15,028,090	-11,481,150	3,546,940
20	KZBGY	26.00	21,570,600	-18,111,530	3,459,070
21	ALBRK	1.53	10,000,030	-6,585,898	3,414,132
22	ULKER	19.50	9,740,727	-6,416,846	3,323,881
23	DOAS	34.90	13,273,780	-9,974,948	3,298,832
24	BOBET	4.71	9,676,794	-6,711,725	2,965,069
25	TKFEN	14.21	10,634,240	-7,842,075	2,792,165
26	YEOTK	51.80	15,710,840	-12,947,720	2,763,120
27	SELVA	8.21	9,518,967	-6,847,620	2,671,347
28	BRYAT	434.10	10,646,590	-8,310,187	2,336,403
29	HLGYO	2.52	8,405,838	-6,128,040	2,277,798
30	GOODY	7.81	6,843,197	-4,604,091	2,239,106
31	BRLSM	10.10	8,837,920	-6,665,911	2,172,009
32	MERKO	5.41	9,493,129	-7,491,980	2,001,149
33	TSKB	1.27	9,776,865	-7,785,411	1,991,454
34	KUTPO	58.10	4,636,028	-2,668,453	1,967,575
35	NTHOL	4.35	6,346,225	-4,574,539	1,771,686
36	CIMSA	26.08	6,789,256	-5,047,969	1,741,287
37	KAREL	8.94	4,194,410	-2,482,081	1,712,329
38	ISFIN	2.96	4,518,749	-2,966,574	1,552,175
39	BERA	9.90	4,449,119	-2,903,271	1,545,848
40	RYGYO	3.00	4,534,793	-3,026,218	1,508,575

Kaynak: MATRIKS

**UYARI:** Burada yer alan yatırım bilgi, yorum ve tavsiyeleri yatırım danışmanlığı kapsamında değildir. Yatırım danışmanlığı hizmeti; aracı kurumlar, portföy yönetim şirketleri, mevduat kabul etmeyen bankalar ile müşteri arasında imzalanacak yatırım danışmanlığı sözleşmesi çerçevesinde sunulmaktadır. Burada yer alan yorum ve tavsiyeler, yorum ve tavsiyede bulunanların kişisel görüşlerine dayanmaktadır. Bu görüşler mali durumunuz ile risk ve getiri tercihlerinize uygun olmayabilir. Bu nedenle, sadece burada yer alan bilgilere dayanarak yatırım kararı verilmesi beklentilerinize uygun sonuçlar doğurmayabilir.

# TEKNİK BÜLTEN

17.09.2021

02 2021

## GÜNLÜK PARA ÇIKIŞI OLAN HİSSELER - İlk 5 Kurum ( TL) 16.09.2021

Sıra	Hisse	Kapanış	Alıcılar Hacim	Satıcılar Hacim	Para Çıkışı
1	KOZAL	94.85	52,688,110	-79,375,240	-26,687,130
2	IHGZT	1.16	19,824,060	-34,845,570	-15,021,510
3	KTSKR	72.10	10,995,270	-19,870,630	-8,875,360
4	SAHOL	9.65	24,858,120	-31,301,980	-6,443,860
5	SNGYO	4.23	22,931,950	-28,610,890	-5,678,940
6	ISCTR	5.34	19,734,120	-25,048,900	-5,314,780
7	ASELS	14.71	11,660,640	-16,285,090	-4,624,450
8	GESAN	24.04	18,626,690	-23,075,370	-4,448,680
9	NIBAS	11.72	8,952,826	-13,227,020	-4,274,194
10	GLYHO	2.11	8,256,513	-11,866,750	-3,610,237
11	GEREL	5.54	2,407,595	-5,871,723	-3,464,128
12	ALKIM	14.69	5,375,659	-8,703,991	-3,328,332
13	ODAS	1.39	9,027,330	-12,339,130	-3,311,800
14	AKSA	20.26	11,165,150	-14,417,900	-3,252,750
15	EREGL	17.11	42,543,440	-45,676,020	-3,132,580
16	KOZAA	14.90	22,415,510	-25,540,570	-3,125,060
17	ISKPL	8.01	16,000,370	-19,052,560	-3,052,190
18	ISGYO	1.81	7,733,372	-10,758,330	-3,024,958
19	ZOREN	1.59	3,582,965	-6,305,959	-2,722,994
20	TTRAK	156.90	3,245,314	-5,846,070	-2,600,756
21	AKSEN	14.67	11,975,480	-14,468,920	-2,493,440
22	RTALB	23.40	4,934,836	-7,309,157	-2,374,321
23	PEKGY	0.97	8,219,790	-10,459,920	-2,240,130
24	GMSTRF	41.07	6,144,817	-8,381,278	-2,236,461
25	GOZDE	5.67	3,856,921	-5,676,059	-1,819,138
26	ESEN	34.48	8,494,825	-10,262,120	-1,767,295
27	OYYAT	24.66	4,405,994	-6,145,203	-1,739,209
28	TKNSA	6.47	11,558,340	-13,246,030	-1,687,690
29	SELEC	8.74	2,843,385	-4,475,214	-1,631,829
30	IZMDC	2.44	4,339,400	-5,816,967	-1,477,567
31	ARZUM	20.02	8,916,688	-10,387,900	-1,471,212
32	VESBE	49.08	6,379,107	-7,832,534	-1,453,427
33	YESIL	2.22	10,344,880	-11,708,460	-1,363,580
34	ISDMR	11.93	4,089,841	-5,400,933	-1,311,092
35	NUGYO	16.22	3,320,405	-4,623,825	-1,303,420
36	GENIL	13.90	6,142,725	-7,387,249	-1,244,524
37	KRSTL	1.32	1,687,978	-2,917,309	-1,229,331
38	MAVI	64.00	18,835,120	-20,020,550	-1,185,430
39	KORDS	25.52	12,697,550	-13,872,080	-1,174,530
40	LOGO	40.66	4,573,989	-5,713,688	-1,139,699

Kaynak: MATRIKS

**UYARI:** Burada yer alan yatırım bilgi, yorum ve tavsiyeleri yatırım danışmanlığı kapsamında değildir. Yatırım danışmanlığı hizmeti; aracı kurumlar, portföy yönetim şirketleri, mevduat kabul etmeyen bankalar ile müşteri arasında imzalanacak yatırım danışmanlığı sözleşmesi çerçevesinde sunulmaktadır. Burada yer alan yorum ve tavsiyeler, yorum ve tavsiyede bulunanların kişisel görüşlerine dayanmaktadır. Bu görüşler mali durumunuz ile risk ve getiri tercihlerinize uygun olmayabilir. Bu nedenle, sadece burada yer alan bilgilere dayanarak yatırım kararı verilmesi beklentilerinize uygun sonuçlar doğurmayabilir.

## PİRAMİT MENKUL KIYMETLER A.Ş.

Gümüşsuyu Mah. İnönü Cad. Işık Apt. No:53 Kat:5 Daire 9-10 Taksim/İstanbul  
Tel: 0212 293 95 00 Faks: 0212 293 95 60

### Şişli Şubesi

Halaskargazi Cad. No:111 D:4 Kat:1 Şişli/İstanbul  
Tel: 0212 395 32 33 Faks: 0212 230 81 15

### Balıkesir İrtibat Bürosu

Altıeylül Mah. Keçeci sok. Özcaner İşmerkezi No:17 K:1 Altıeylül/ Balıkesir  
Tel: 0266 245 91 21 Faks: 0266 245 23 34

### Ferdi Uğur Taçkınlar

Araştırma Uzmanı Müdür Yardımcısı  
02123953227  
ugur.tackinlar@piramitmenkul.com.tr

### Arif Tekin Seğmen

Araştırma Uzmanı  
02123953213  
arif.segmen@piramitmenkul.com.tr