

BIST-100

| | Kapanış | Destek-1 | Destek-2 | Destek-3 | Direnç-1 | Direnç-2 | Direnç-3 |
|---------|---------|----------|----------|----------|----------|----------|----------|
| BIST100 | 1.474 | 1.465 | 1.440 | 1.434 | 1.480 | 1.492 | 1.511 |

BIST100 endeksi dünkü işlemleri %0,14 oranında hafif artı ile 1.474 puandan kapattı. Endeks güne alıcılı görüntü ile başladıktan sonra gün içinde 1.468-1.478 bandında dalgalı hareket etti. Endeksin işlem hacmi 13,48mlr TL olarak gerçekleşti. Endeksin teknik görünümünü incelediğimizde, 1.465 seviyesinin korunması durumunda yukarı yönlü hareketler devam edebilir, ilk etapta 1.480 seviyesi hedeflenebilir. Sonraki önemli seviyeler olarak 19-22 Mart tarihlerinde oluşan aşağı kaçış boşluğu (1.492-1.511) takip edilebilir. Teknik bakımdan orta vadeli yatay kanalın tekrar içine girmesi durumunda (1.465 altı) geri çekilmeler görülebilir ve 1.440 desteği gündeme gelebilir. Endeks Dolar bazında ise günü 1,78 centten kapattı. Endeks gün içi 1,77-1,78 cent bandında alıcılı hareket edildi. Endeksin yukarı yönlü hareketinde dolar/TL'de yaşanan geri çekilme etkili oldu. Gün içi gelen alımların etkisi ile son altı ayın en yüksek seviyesi (1,78 cent) test edildi. Endekste teknik bakımdan 200 günlük AO'su (1,75 cent) üzerinde kalıcı olunması ile güçlenme devam edebilir ve 1,80 cent direnci hedeflenebilir.

BIST100 Grafik

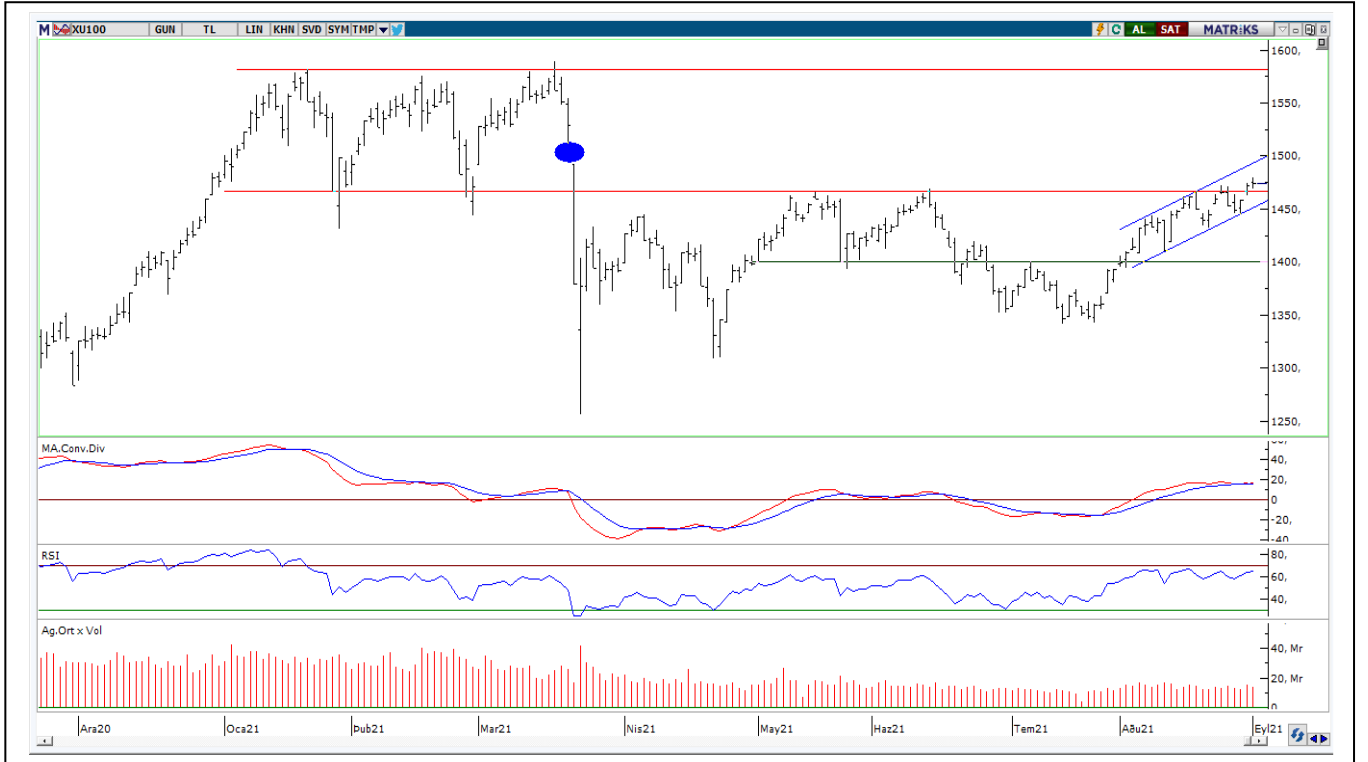

UYARI: Burada yer alan yatırım bilgi, yorum ve tavsiyeleri yatırım danışmanlığı kapsamında değildir. Yatırım danışmanlığı hizmeti; aracı kurumlar, portföy yönetim şirketleri, mevduat kabul etmeyen bankalar ile müşteri arasında imzalanacak yatırım danışmanlığı sözleşmesi çerçevesinde sunulmaktadır. Burada yer alan yorum ve tavsiyeler, yorum ve tavsiyede bulunanların kişisel görüşlerine dayanmaktadır. Bu görüşler mali durumunuz ile risk ve getiri tercihlerinize uygun olmayabilir. Bu nedenle, sadece burada yer alan bilgilere dayanılarak yatırım kararı verilmesi beklentilerinize uygun sonuçlar doğurmayabilir.

VIOP30 Yakın Vade Kontratı

| | Uzlaşma Fiyatı | Destek-1 | Destek-2 | Destek-3 | Direnç-1 | Direnç-2 | Direnç-3 |
|--------|----------------|----------|----------|----------|----------|----------|----------|
| VIOP30 | 1.617 | 1.607 | 1.600 | 1.565 | 1.635 | 1.650 | 1.668 |

VIOP30 Yakın Vade Kontratı, günü 1.617 uzlaşma fiyatından satıcılı görüntü ile kapattı. Kontrat gün içinde 1.613-1.631 bandında dalgalı hareket etti. Güne hafif alımlar ile başlayan Kontratta gün sonu gelen satışların etkisi ile 5 günlük AO'nun (1.615) hemen üzerinde kapanış yapıldı. Kontratta 1.635 seviyesi önemli direnç olarak takip edilebilir. Bu direncin kırılması ile yukarı yönlü hareketlerin devam edebileceğini düşünmekteyiz. Bu durumda 1.650-1.668 dirençleri gündeme gelebilir. Aşağı yönlü hareketlerde 22 günlük AO'su (1.607) ve geçmişte destek konumunda test edilen 1.600 seviyesi kısa vadeli önemli destekler olarak izlenebilir.

VIOP30 Yakın Vade Kontratı Grafik

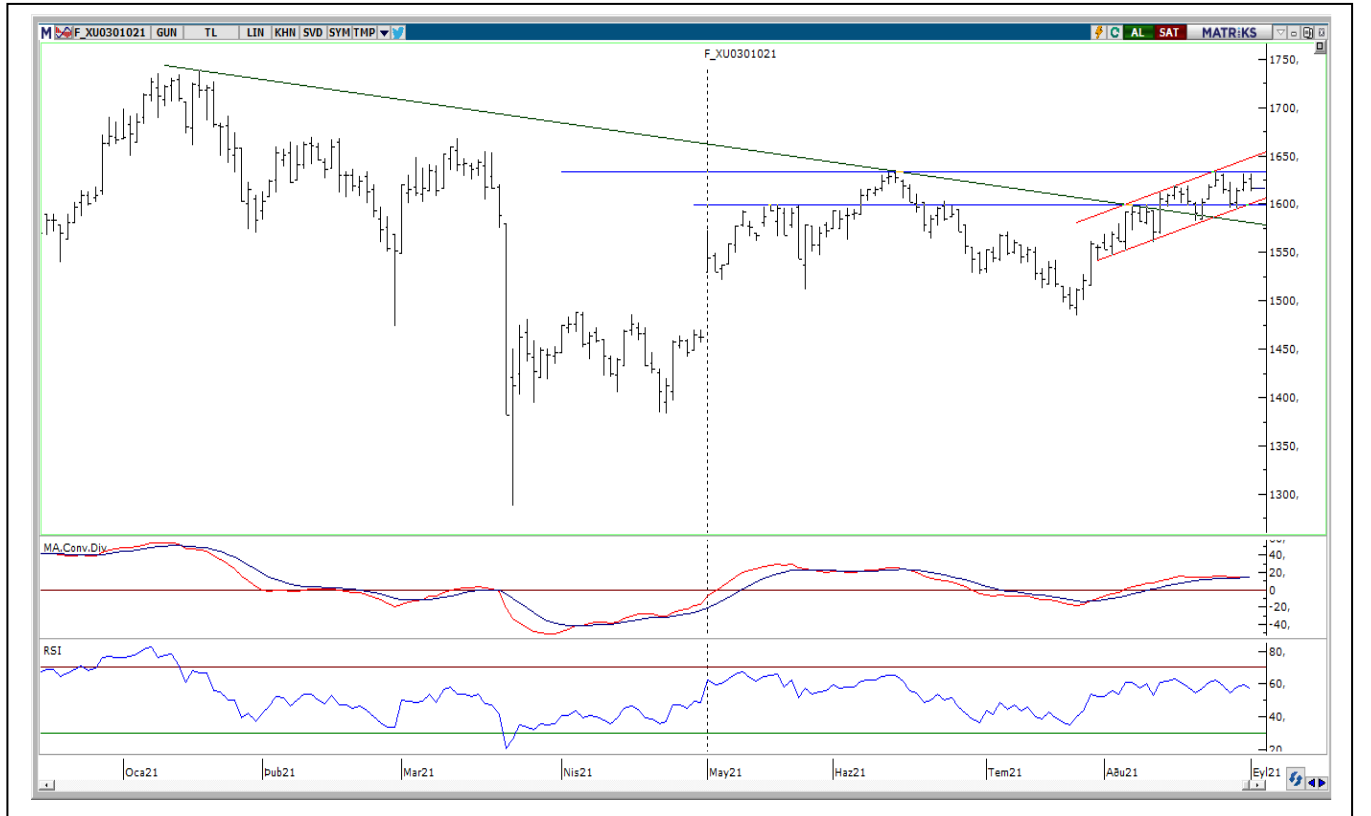

UYARI: Burada yer alan yatırım bilgi, yorum ve tavsiyeleri yatırım danışmanlığı kapsamında değildir. Yatırım danışmanlığı hizmeti; aracı kurumlar, portföy yönetim şirketleri, mevduat kabul etmeyen bankalar ile müşteri arasında imzalanacak yatırım danışmanlığı sözleşmesi çerçevesinde sunulmaktadır. Burada yer alan yorum ve tavsiyeler, yorum ve tavsiyede bulunanların kişisel görüşlerine dayanmaktadır. Bu görüşler mali durumunuz ile risk ve getiri tercihlerinize uygun olmayabilir. Bu nedenle, sadece burada yer alan bilgilere dayanarak yatırım kararı verilmesi beklentilerinize uygun sonuçlar doğurmayabilir.

USDTRY

| | Son | Destek-1 | Deste-2 | Destek-3 | Direnç-1 | Direnç-2 | Direnç-3 |
|----------|------|----------|---------|----------|----------|----------|----------|
| Dolar/TL | 8,28 | 8,25 | 8,20 | 8,00 | 8,40 | 8,50 | 8,60 |

Dolar/TL kurunda dünkü işlemlerde 8,2761-8,3332 bandında satıcılı hareket edildi. Gün içi gelen satışların etkisi ile 8,27 seviyesine kadar geri çekilme görüldü. Dolar/TL’de teknik açıdan orta vadeli yatay kanal desteğinin (8,30) altına yerleşme olması durumunda satışlar devam edebilir, 8,25-8,20 seviyeleri kısa vadeli destekler olarak gündeme gelebilir. Sonraki önemli destek olarak geçmişte destek konumunda test edilen 8,00 seviyesi izlenebilir. Olası yukarı yönlü hareketlerde 8,40 ilk etapta takip edilebilir. Bu direncin geçilmesi ile 8,50-8,60 dirençleri hedefe girebilir.

Dolar/TL Grafik

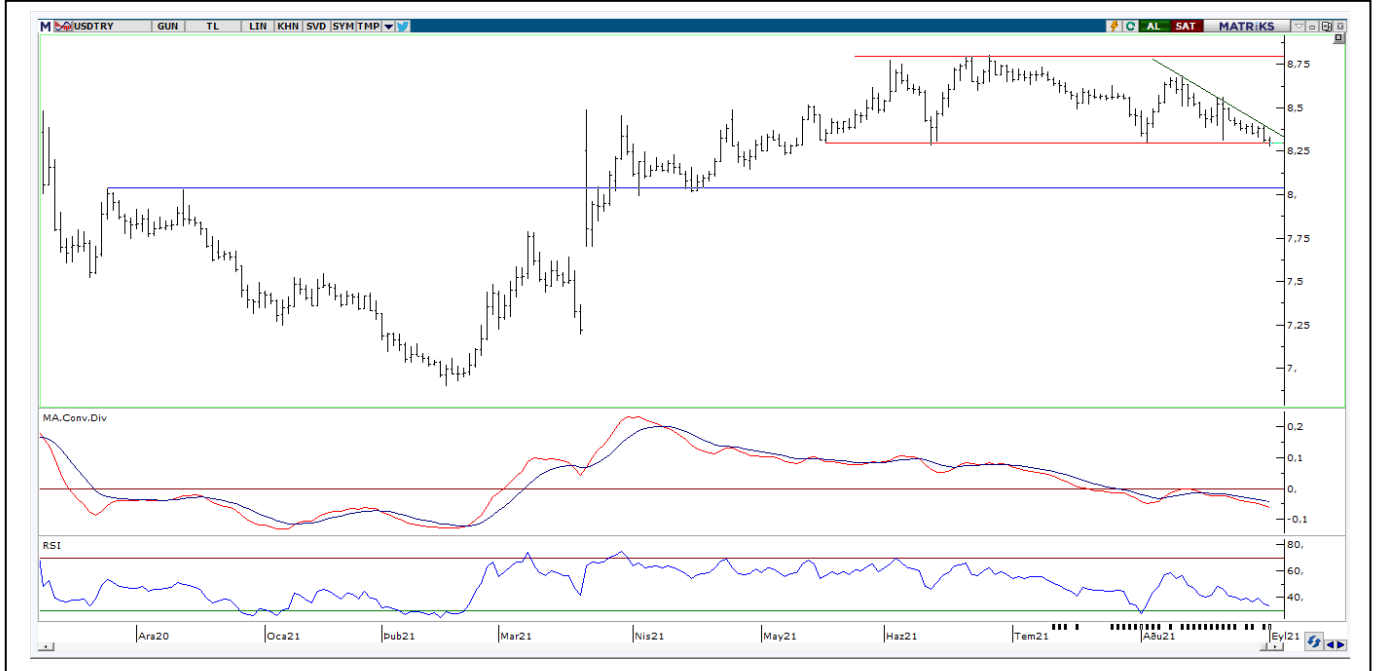

UYARI: Burada yer alan yatırım bilgi, yorum ve tavsiyeleri yatırım danışmanlığı kapsamında değildir. Yatırım danışmanlığı hizmeti; aracı kurumlar, portföy yönetim şirketleri, mevduat kabul etmeyen bankalar ile müşteri arasında imzalanacak yatırım danışmanlığı sözleşmesi çerçevesinde sunulmaktadır. Burada yer alan yorum ve tavsiyeler, yorum ve tavsiyede bulunanların kişisel görüşlerine dayanmaktadır. Bu görüşler mali durumunuz ile risk ve getiri tercihlerinize uygun olmayabilir. Bu nedenle, sadece burada yer alan bilgilere dayanarak yatırım kararı verilmesi beklentilerinize uygun sonuçlar doğurmayabilir.

GÜNLÜK PARA GİRİŞİ OLAN HİSSELER - İlk 5 Kurum (TL) 01.09.2021

| Sıra | Hisse | Kapanış | Alıcılar Hacim | Satıcılar Hacim | Para Girişi |
|------|-------|---------|----------------|-----------------|-------------|
| 1 | THYAO | 12,9 | 154.644.200 | -78.142.020 | 76.502.180 |
| 2 | KCHOL | 23,22 | 98.068.060 | -77.826.110 | 20.241.950 |
| 3 | KOZAL | 105,40 | 58.571.650 | -39.982.110 | 18.589.540 |
| 4 | TUPRS | 103,60 | 78.932.220 | -65.178.420 | 13.753.800 |
| 5 | ODAS | 1,52 | 47.885.200 | -38.274.110 | 9.611.090 |
| 6 | TCELL | 16,44 | 34.088.220 | -26.371.400 | 7.716.820 |
| 7 | DOAS | 29,32 | 20.542.780 | -13.663.800 | 6.878.980 |
| 8 | GARAN | 9,83 | 234.884.800 | -228.328.600 | 6.556.200 |
| 9 | ENJSA | 11,38 | 14.063.430 | -8.471.087 | 5.592.343 |
| 10 | SAHOL | 10,4 | 21.655.800 | -16.364.970 | 5.290.830 |
| 11 | TRILC | 15,46 | 19.772.390 | -14.540.210 | 5.232.180 |
| 12 | PGSUS | 71,5 | 23.603.910 | -18.434.910 | 5.169.000 |
| 13 | GLYHO | 2,25 | 17.635.220 | -12.883.370 | 4.751.850 |
| 14 | TOASO | 42,7 | 20.219.800 | -16.547.710 | 3.672.090 |
| 15 | DARDL | 3,42 | 8.917.524 | -5.275.584 | 3.641.940 |
| 16 | TRGYO | 4,15 | 18.139.490 | -14.869.970 | 3.269.520 |
| 17 | AEFES | 22,38 | 11.435.740 | -8.183.244 | 3.252.496 |
| 18 | GSRAY | 3,59 | 8.755.687 | -5.543.891 | 3.211.796 |
| 19 | MARTI | 1,89 | 8.370.403 | -5.195.262 | 3.175.141 |
| 20 | ECILC | 6,38 | 12.024.100 | -8.864.671 | 3.159.429 |
| 21 | CCOLA | 87,95 | 9.077.999 | -6.163.037 | 2.914.962 |
| 22 | TTKOM | 7,35 | 14.766.280 | -12.008.140 | 2.758.140 |
| 23 | BERA | 10,19 | 12.145.140 | -9.661.813 | 2.483.327 |
| 24 | AKSA | 19,4 | 7.448.219 | -5.000.053 | 2.448.166 |
| 25 | SOKM | 12,58 | 9.697.824 | -7.297.196 | 2.400.628 |
| 26 | AKYHO | 2,27 | 14.764.710 | -12.369.770 | 2.394.940 |
| 27 | KRDMD | 7,73 | 36.246.460 | -33.896.340 | 2.350.120 |
| 28 | OZBAL | 13,87 | 5.480.447 | -3.189.041 | 2.291.406 |
| 29 | OZKGY | 4,77 | 5.695.990 | -3.452.943 | 2.243.047 |
| 30 | GENIL | 15,54 | 10.465.910 | -8.345.817 | 2.120.093 |
| 31 | KUTPO | 60,3 | 6.493.828 | -4.376.495 | 2.117.333 |
| 32 | VAKFN | 8,58 | 5.985.909 | -4.039.593 | 1.946.316 |
| 33 | OSTIM | 2,33 | 4.935.975 | -3.118.532 | 1.817.443 |
| 34 | MGROS | 35,28 | 7.219.147 | -5.427.237 | 1.791.910 |
| 35 | ALARK | 8,98 | 9.107.226 | -7.349.006 | 1.758.220 |
| 36 | FENER | 34,98 | 8.661.774 | -6.909.809 | 1.751.965 |
| 37 | SASA | 28,04 | 24.994.130 | -23.330.250 | 1.663.880 |
| 38 | GSDHO | 2,14 | 14.813.320 | -13.150.030 | 1.663.290 |
| 39 | MRGYO | 1,13 | 10.372.320 | -8.733.347 | 1.638.973 |
| 40 | AKFGY | 2,80 | 12.570.680 | -10.971.250 | 1.599.430 |

Kaynak: MATRIKS

UYARI: Burada yer alan yatırım bilgi, yorum ve tavsiyeleri yatırım danışmanlığı kapsamında değildir. Yatırım danışmanlığı hizmeti; aracı kurumlar, portföy yönetim şirketleri, mevduat kabul etmeyen bankalar ile müşteri arasında imzalanacak yatırım danışmanlığı sözleşmesi çerçevesinde sunulmaktadır. Burada yer alan yorum ve tavsiyeler, yorum ve tavsiyede bulunanların kişisel görüşlerine dayanmaktadır. Bu görüşler mali durumunuz ile risk ve getiri tercihlerinize uygun olmayabilir. Bu nedenle, sadece burada yer alan bilgilere dayanarak yatırım kararı verilmesi beklentilerinize uygun sonuçlar doğurmayabilir.

GÜNLÜK PARA ÇIKIŞI OLAN HİSSELER - İlk 5 Kurum (TL) 01.09.2021

| Sıra | Hisse | Kapanış | Alıcılar Hacim | Satıcılar Hacim | Para Çıkışı |
|------|-------|---------|----------------|-----------------|-------------|
| 1 | EREGL | 18,49 | 37.380.110 | -61.469.560 | -24.089.450 |
| 2 | ASELS | 15,71 | 29.195.180 | -52.813.650 | -23.618.470 |
| 3 | ISCTR | 5,72 | 38.579.980 | -58.269.960 | -19.689.980 |
| 4 | CLEBI | 177,1 | 10.190.320 | -16.548.980 | -6.358.660 |
| 5 | KATMR | 1,47 | 10.421.710 | -15.518.050 | -5.096.340 |
| 6 | KZBGY | 23,04 | 8.911.515 | -13.868.050 | -4.956.535 |
| 7 | AKBNK | 5,88 | 32.123.000 | -36.928.140 | -4.805.140 |
| 8 | BIOEN | 29,00 | 32.459.530 | -35.977.070 | -3.517.540 |
| 9 | BRLSM | 10,84 | 9.073.149 | -12.406.950 | -3.333.801 |
| 10 | TKFEN | 14,78 | 9.768.393 | -12.744.230 | -2.975.837 |
| 11 | OTKAR | 330,00 | 4.930.912 | -7.829.742 | -2.898.830 |
| 12 | SISE | 8,8 | 53.742.610 | -56.416.180 | -2.673.570 |
| 13 | ARCLK | 32,22 | 31.114.810 | -33.703.780 | -2.588.970 |
| 14 | TSGYO | 3,03 | 4.590.763 | -7.022.886 | -2.432.123 |
| 15 | İPEKE | 12,53 | 7.995.594 | -10.366.900 | -2.371.306 |
| 16 | DAGI | 3,90 | 5.285.493 | -7.646.965 | -2.361.472 |
| 17 | YATAS | 14,1 | 6.918.808 | -9.087.630 | -2.168.822 |
| 18 | VESBE | 49,26 | 36.291.120 | -38.405.570 | -2.114.450 |
| 19 | KARYE | 13,82 | 4.513.830 | -6.569.353 | -2.055.523 |
| 20 | HEKTS | 8,33 | 3.968.822 | -5.826.528 | -1.857.706 |
| 21 | VAKBN | 3,59 | 18.457.440 | -20.312.190 | -1.854.750 |
| 22 | NATEN | 38,08 | 2.876.798 | -4.713.329 | -1.836.531 |
| 23 | ULKER | 19,25 | 10.917.630 | -12.722.870 | -1.805.240 |
| 24 | SNGYO | 4,85 | 9.823.552 | -11.567.540 | -1.743.988 |
| 25 | EKGYO | 1,83 | 25.528.270 | -27.264.180 | -1.735.910 |
| 26 | TTRAK | 171,00 | 5.116.600 | -6.710.898 | -1.594.298 |
| 27 | İZMDC | 2,62 | 4.324.044 | -5.809.285 | -1.485.241 |
| 28 | AYGAZ | 14,98 | 2.951.346 | -4.425.823 | -1.474.477 |
| 29 | FROTO | 170,1 | 25.176.480 | -26.502.250 | -1.325.770 |
| 30 | BASGZ | 24,00 | 17.428.770 | -18.753.150 | -1.324.380 |
| 31 | GWIND | 3,66 | 3.831.542 | -5.115.589 | -1.284.047 |
| 32 | PETKM | 6,16 | 45.644.680 | -46.891.100 | -1.246.420 |
| 33 | HURGZ | 1,77 | 5.934.414 | -7.163.430 | -1.229.016 |
| 34 | BTCIM | 12,55 | 4.955.415 | -6.170.106 | -1.214.691 |
| 35 | GESAN | 23,08 | 11.840.940 | -12.988.340 | -1.147.400 |
| 36 | AKSEN | 14,36 | 4.892.215 | -6.032.937 | -1.140.722 |
| 37 | OZGYO | 1,65 | 3.561.846 | -4.685.044 | -1.123.198 |
| 38 | TUCLK | 12,35 | 3.148.985 | -4.268.058 | -1.119.073 |
| 39 | BIMAS | 72,00 | 59.427.640 | -60.514.740 | -1.087.100 |
| 40 | DOHOL | 2,57 | 11.280.760 | -12.362.090 | -1.081.330 |

Kaynak: MATRIKS

UYARI: Burada yer alan yatırım bilgi, yorum ve tavsiyeleri yatırım danışmanlığı kapsamında değildir. Yatırım danışmanlığı hizmeti; aracı kurumlar, portföy yönetim şirketleri, mevduat kabul etmeyen bankalar ile müşteri arasında imzalanacak yatırım danışmanlığı sözleşmesi çerçevesinde sunulmaktadır. Burada yer alan yorum ve tavsiyeler, yorum ve tavsiyede bulunanların kişisel görüşlerine dayanmaktadır. Bu görüşler mali durumunuz ile risk ve getiri tercihlerinize uygun olmayabilir. Bu nedenle, sadece burada yer alan bilgilere dayanarak yatırım kararı verilmesi beklentilerinize uygun sonuçlar doğurmayabilir.

PİRAMİT MENKUL KIYMETLER A.Ş.

Gümüşsuyu Mah. İnönü Cad. Işık Apt. No:53 Kat:5 Daire 9-10 Taksim/İstanbul
Tel: 0212 293 95 00 Faks: 0212 293 95 60

Şişli Şubesi

Halaskargazi Cad. No:111 D:4 Kat:1 Şişli/İstanbul
Tel: 0212 395 32 33 Faks: 0212 230 81 15

Balıkesir İrtibat Bürosu

Altıeylül Mah. Keçeci sok. Özcaner İşmerkezi No:17 K:1 Altıeylül/ Balıkesir
Tel: 0266 245 91 21 Faks: 0266 245 23 34

Ferdi Uğur Taçkınlar

Araştırma Uzmanı Müdür Yardımcısı
02123953227
ugur.tackinlar@piramitmenkul.com.tr

Arif Tekin Seğmen

Araştırma Uzmanı
02123953213
arif.segmen@piramitmenkul.com.tr