

BIST-100

	Kapanış	Destek-1	Destek-2	Destek-3	Direnç-1	Direnç-2	Direnç-3
BIST100	1.437	1.430	1.415	1.400	1.440	1.450	1.465

BIST100 endeksi dünki işlemleri %0,34 oranında yükseliş ile 1.437 puandan kapattı. Endeks güne yatay görüntü ile başladıktan sonra gün içinde 1.426-1.441 bandında hareket etti. Endeksin alıcılı yönlü hareketinde Bankacılık Endeksinin %0,76 oranındaki yükselişi etkili oldu. Sınai Endeksi ise %0,78 oranında değer kaybetti. Endekste gün içi 1.440 direncinin üzeri test edildi fakat kalıcı olunamadı. Teknik açıdan yukarı yönlü hareketlerin devam edebilmesi için 1.440 direncinin hacim destekli geçilmesi önem arz etmektedir. Bu durumda mevcut güçlenme artabilir ve 1.450-1.465 dirençleri hedeflenebilir. Geri çekilmelerde 1.430 seviyesi kısa vadeli destek olarak izlenebilir. Sonraki önemli seviyeler olarak 1.415-1.400 destekleri takip edilebilir. Endeks dolar bazında ise günü 1,67 centten kapattı. Gün içinde 1,65-1,67 cent bandında alıcılı hareket edildi. Endekste 1,68-1,61 cent seviyelerinin dışındaki hareketlerinin belirleyici olabileceğini düşünmekteyiz.

BIST100 Grafik

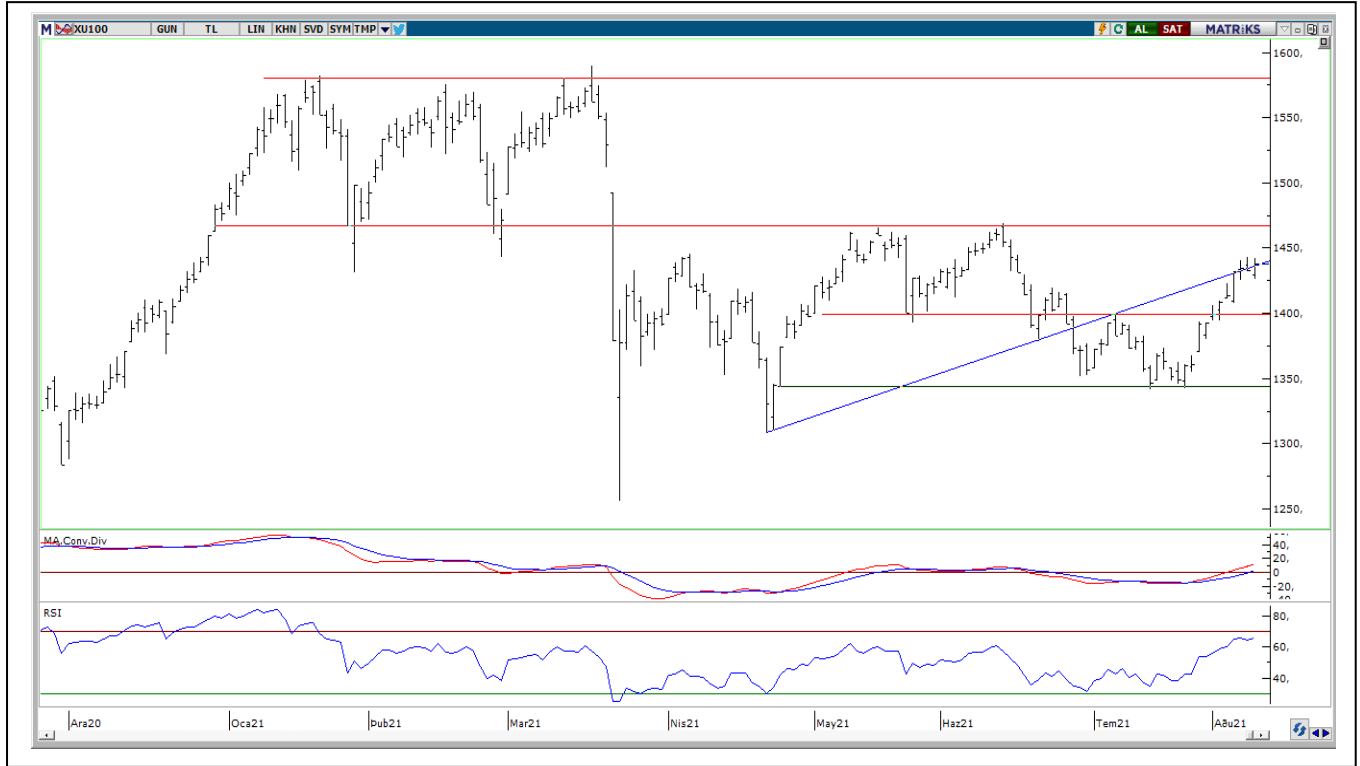

UYARI: Burada yer alan yatırım bilgi, yorum ve tavsiyeleri yatırım danışmanlığı kapsamında değildir. Yatırım danışmanlığı hizmeti; aracı kurumlar, portföy yönetim şirketleri, mevduat kabul etmeyen bankalar ile müşteri arasında imzalanacak yatırım danışmanlığı sözleşmesi çerçevesinde sunulmaktadır. Burada yer alan yorum ve tavsiyeler, yorum ve tavsiyede bulunanların kişisel görüşlerine dayanmaktadır. Bu görüşler mali durumunuz ile risk ve getiri tercihlerinize uygun olmayabilir. Bu nedenle, sadece burada yer alan bilgilere dayanarak yatırım kararı verilmesi beklentilerinize uygun sonuçlar doğurmayabilir.

VIOP30 Yakın Vade Kontratı

	Uzlaşma Fiyatı	Destek-1	Destek-2	Destek-3	Direnç-1	Direnç-2	Direnç-3
VIOP30	1.560	1.545	1.535	1.520	1.570	1.580	1.600

VIOP30 Yakın Vade Kontratı, günü 1.560 uzlaşma fiyatından alıcılı görüntü ile kapattı. Kontrat gün içinde 1.545-1.567 bandında hareket etti. Kontratın teknik görünümünü incelediğimizde, 1.560 seviyesinin korunması durumunda yukarı yönlü hareketler devam edebilir ve 1.570 ara direnç olmak üzere 1.580-1.600 dirençleri hedefe girebilir. Aşağı yönlü hareketlerde ise kısa vadeli yükselen kanal desteği ilk destek olarak (1.545) takip edilebilir. Sonraki önemli destek olarak orta vadeli yönde takip ettiğimiz 200 günlük AO (1.534) desteği izlenebilir.

VIOP30 Yakın Vade Kontratı Grafik



UYARI: Burada yer alan yatırım bilgi, yorum ve tavsiyeleri yatırım danışmanlığı kapsamında değildir. Yatırım danışmanlığı hizmeti; aracı kurumlar, portföy yönetim şirketleri, mevduat kabul etmeyen bankalar ile müşteri arasında imzalanacak yatırım danışmanlığı sözleşmesi çerçevesinde sunulmaktadır. Burada yer alan yorum ve tavsiyeler, yorum ve tavsiyede bulunanların kişisel görüşlerine dayanmaktadır. Bu görüşler mali durumunuz ile risk ve getiri tercihlerinize uygun olmayabilir. Bu nedenle, sadece burada yer alan bilgilere dayanarak yatırım kararı verilmesi beklentilerinize uygun sonuçlar doğurmayabilir.

USDTRY

	Son	Destek-1	Deste-2	Destek-3	Direnç-1	Direnç-2	Direnç-3
Dolar/TL	8,60	8,50	8,40	8,30	8,70	8,80	9,00

Dolar/TL kurunda dünkü işlemlerde 8,5766-8,6717 bandında hareket edildi. 25 Haziran 2021 tarihinden başlayan kısa vadeli alçalan trendin üzerine yerleşen Dolar/TL'de, teknik açıdan 8,60 seviyesinin korunması ile mevcut güçlenme devam edilebilir. Bu durumda 8,70 ara direnç olmak üzere yatay kanal direnci (8,80) gündeme gelebilir. Geri çekilmelerde 8,50 seviyesi kısa vadeli destek olarak izlenebilir. Sonraki önemli destek olarak yatay kanal desteği (8,30) izlenebilir.

Dolar/TL Grafik



UYARI: Burada yer alan yatırım bilgi, yorum ve tavsiyeleri yatırım danışmanlığı kapsamında değildir. Yatırım danışmanlığı hizmeti; aracı kurumlar, portföy yönetim şirketleri, mevduat kabul etmeyen bankalar ile müşteri arasında imzalanacak yatırım danışmanlığı sözleşmesi çerçevesinde sunulmaktadır. Burada yer alan yorum ve tavsiyeler, yorum ve tavsiyede bulunanların kişisel görüşlerine dayanmaktadır. Bu görüşler mali durumunuz ile risk ve getiri tercihlerinize uygun olmayabilir. Bu nedenle, sadece burada yer alan bilgilere dayanarak yatırım kararı verilmesi beklentilerinize uygun sonuçlar doğurmayabilir.

GÜNLÜK PARA GİRİŞİ OLAN HİSSELER - İlk 5 Kurum (TL)

Sıra	Hisse	Kapanış	Alıcılar Hacim	Satıcılar Hacim	Para Girişi
1	SISE	8.39	186,486,000	-116,775,400	69,710,600
2	BIMAS	68.45	191,063,000	-125,578,200	65,484,800
3	ARCLK	32.88	108,936,200	-77,918,980	31,017,220
4	YKBNK	2.49	94,588,860	-68,763,150	25,825,710
5	ISCTR	5.48	47,419,020	-31,743,600	15,675,420
6	OTKAR	344.00	31,231,430	-19,615,400	11,616,030
7	EKGYO	1.85	53,613,340	-44,893,780	8,719,560
8	MGROS	35.18	21,110,180	-12,738,080	8,372,100
9	TOASO	40.72	30,877,290	-22,560,190	8,317,100
10	TCELL	15.42	22,851,870	-15,153,400	7,698,470
11	SAHOL	9.86	36,830,900	-29,549,900	7,281,000
12	KCHOL	21.02	48,221,490	-41,840,650	6,380,840
13	TTKOM	6.82	36,058,910	-30,637,130	5,421,780
14	AKBNK	5.49	54,651,450	-49,563,990	5,087,460
15	PGSUS	70.35	26,623,800	-21,587,300	5,036,500
16	IHLAS	0.60	11,760,620	-6,747,365	5,013,255
17	GUBRF	54.20	20,542,350	-15,687,440	4,854,910
18	ARDYZ	55.30	11,250,240	-6,947,456	4,302,784
19	SKBNK	1.05	10,947,190	-6,791,046	4,156,144
20	BASGZ	16.50	14,327,400	-10,475,620	3,851,780
21	DAGI	4.29	11,621,560	-7,929,536	3,692,024
22	MAKTK	3.16	12,257,800	-8,719,688	3,538,112
23	VAKBN	3.53	15,013,970	-11,513,020	3,500,950
24	GENIL	15.73	41,992,770	-38,589,800	3,402,970
25	VESTL	29.46	61,006,300	-57,783,080	3,223,220
26	VBTYZ	22.74	11,376,230	-8,459,911	2,916,319
27	ISMEN	14.19	7,692,426	-4,989,155	2,703,271
28	BOBET	4.90	20,777,260	-18,328,310	2,448,950
29	SNGYO	4.29	12,485,330	-10,187,470	2,297,860
30	NETAS	20.24	4,144,346	-1,884,177	2,260,169
31	BIOEN	28.60	8,529,943	-6,366,947	2,162,996
32	TIRE	8.45	6,700,111	-4,575,251	2,124,860
33	GLYHO	2.38	8,150,734	-6,191,677	1,959,057
34	YAYLA	4.03	8,989,906	-7,123,371	1,866,535
35	PENTA	59.00	9,438,456	-7,652,379	1,786,077
36	SOKM	12.15	8,603,638	-6,858,827	1,744,811
37	EGEEN	1,361.50	7,756,836	-6,056,946	1,699,890
38	QUAGR	27.00	6,422,793	-4,733,389	1,689,404
39	GWIND	3.91	6,494,461	-4,839,322	1,655,139
40	NUGYO	16.49	4,862,333	-3,295,236	1,567,097

Kaynak: MATRIKS

UYARI: Burada yer alan yatırım bilgi, yorum ve tavsiyeleri yatırım danışmanlığı kapsamında değildir. Yatırım danışmanlığı hizmeti; aracı kurumlar, portföy yönetim şirketleri, mevduat kabul etmeyen bankalar ile müşteri arasında imzalanacak yatırım danışmanlığı sözleşmesi çerçevesinde sunulmaktadır. Burada yer alan yorum ve tavsiyeler, yorum ve tavsiyede bulunanların kişisel görüşlerine dayanmaktadır. Bu görüşler mali durumunuz ile risk ve getiri tercihlerinize uygun olmayabilir. Bu nedenle, sadece burada yer alan bilgilere dayanarak yatırım kararı verilmesi beklentilerinize uygun sonuçlar doğurmayabilir.

GÜNLÜK PARA ÇIKIŞI OLAN HİSSELER - İlk 5 Kurum (TL)

Sıra	Hisse	Kapanış	Alıcılar Hacim	Satıcılar Hacim	Para Çıkışı
1	GARAN	9.11	161,078,600	-227,608,000	-66,529,400
2	EREGL	19.71	174,351,300	-212,953,900	-38,602,600
3	TSPOR	3.44	15,864,910	-26,609,500	-10,744,590
4	KRDMD	8.01	54,299,280	-63,682,470	-9,383,190
5	BJKAS	6.32	14,290,060	-20,499,860	-6,209,800
6	KOZAL	105.70	24,591,890	-30,324,180	-5,732,290
7	SASA	28.80	11,845,450	-17,142,440	-5,296,990
8	TKNSA	6.92	12,247,540	-17,342,900	-5,095,360
9	ODAS	1.36	12,676,310	-17,641,990	-4,965,680
10	FENER	36.20	14,524,100	-19,405,490	-4,881,390
11	IZMDC	2.86	9,237,731	-13,756,100	-4,518,369
12	FADE	9.89	8,306,170	-11,835,980	-3,529,810
13	BRISA	23.08	8,275,826	-11,783,120	-3,507,294
14	KARSN	3.97	22,260,300	-25,755,780	-3,495,480
15	VERTU	22.50	8,892,300	-12,046,230	-3,153,930
16	ULKER	20.16	4,537,775	-7,305,488	-2,767,713
17	TURSG	4.82	7,157,540	-9,803,395	-2,645,855
18	ARENA	10.35	4,218,379	-6,752,174	-2,533,795
19	AEFES	22.10	2,825,822	-5,275,143	-2,449,321
20	AKGRT	7.82	5,954,738	-8,178,902	-2,224,164
21	AYDEM	7.72	22,877,370	-24,935,630	-2,058,260
22	THYAO	12.63	68,188,450	-70,236,380	-2,047,930
23	ALARK	9.88	4,991,666	-6,995,818	-2,004,152
24	PETKM	5.87	49,141,620	-50,853,850	-1,712,230
25	DENGE	1.33	3,670,857	-5,361,751	-1,690,894
26	PRKAB	10.78	2,704,428	-4,263,352	-1,558,924
27	ERBOS	146.00	5,310,162	-6,840,952	-1,530,790
28	TAVHL	22.68	14,101,360	-15,611,750	-1,510,390
29	SELEC	8.54	2,582,041	-4,052,770	-1,470,729
30	KARTN	53.75	2,696,233	-4,116,813	-1,420,580
31	AKCNS	15.20	7,100,703	-8,489,815	-1,389,112
32	ASELS	15.90	18,267,730	-19,558,650	-1,290,920
33	PEKGY	0.96	2,825,124	-4,034,686	-1,209,562
34	DOAS	25.62	4,102,645	-5,292,376	-1,189,731
35	ISGYO	1.87	2,579,246	-3,760,988	-1,181,742
36	DYOBY	11.39	12,023,230	-13,191,370	-1,168,140
37	CMBTN	218.50	2,592,414	-3,748,082	-1,155,668
38	VAKFN	8.51	2,466,674	-3,593,875	-1,127,201
39	KARYE	11.88	10,666,990	-11,736,930	-1,069,940
40	KONYA	877.00	2,342,521	-3,411,373	-1,068,852

Kaynak: MATRIKS

UYARI: Burada yer alan yatırım bilgi, yorum ve tavsiyeleri yatırım danışmanlığı kapsamında değildir. Yatırım danışmanlığı hizmeti; aracı kurumlar, portföy yönetim şirketleri, mevduat kabul etmeyen bankalar ile müşteri arasında imzalanacak yatırım danışmanlığı sözleşmesi çerçevesinde sunulmaktadır. Burada yer alan yorum ve tavsiyeler, yorum ve tavsiyede bulunanların kişisel görüşlerine dayanmaktadır. Bu görüşler mali durumunuz ile risk ve getiri tercihlerinize uygun olmayabilir. Bu nedenle, sadece burada yer alan bilgilere dayanarak yatırım kararı verilmesi beklentilerinize uygun sonuçlar doğurmayabilir.

PİRAMİT MENKUL KIYMETLER A.Ş.

Gümüşsuyu Mah. İnönü Cad. Işık Apt. No:53 Kat:5 Daire 9-10 Taksim/İstanbul
Tel: 0212 293 95 00 Faks: 0212 293 95 60

Şişli Şubesi

Halaskargazi Cad. No:111 D:4 Kat:1 Şişli/İstanbul
Tel: 0212 395 32 33 Faks: 0212 230 81 15

Balıkesir İrtibat Bürosu

Altıeylül Mah. Keçeci sok. Özcaner İşmerkezi No:17 K:1 Altıeylül/ Balıkesir
Tel: 0266 245 91 21 Faks: 0266 245 23 34

Ferdi Uğur Taçkınlar

Araştırma Uzmanı Müdür Yardımcısı
02123953227

ugur.tackinlar@piramitmenkul.com.tr

Arif Tekin Seğmen

Araştırma Uzmanı
02123953213

arif.segmen@piramitmenkul.com.tr