

17.06.2021

BIST-100

| | Kapanış | Destek-1 | Destek-2 | Destek-3 | Direnç-1 | Direnç-2 | Direnç-3 |
|---------|---------|----------|----------|----------|----------|----------|----------|
| BIST100 | 1.431 | 1.430 | 1.420 | 1.400 | 1.440 | 1.450 | 1.465 |

BIST100 endeksi dünkü işlemleri %0,78 oranında düşüş ile 1.431 puandan kapattı. Endeks güne yatay görüntü ile başladıktan sonra gün içinde 1.431-1.444 bandında hareket etti. Gün sonu gelen satışların etkisi ile gün içi en düşük seviyesinde (1.431) kapanış yapıldı. Günü 100 günlük AO'sı (1.440) altında kapatan endekste, teknik açıdan 200 günlük AO'sını (1.432) koruyamaması durumunda satışlar devam edebilir ve kısa vadeli kanal desteği (1.400) gündeme gelebilir. Orta vadeli yönde takip ettiğimiz MACD indikatörünün "SAT" konumuna dönmesi aşağı yönlü hareketleri desteklemektedir. Güçlenmeyi temsil eden RSI indikatörü 47 seviyesinde seyretmektedir. Endekste teknik görünüm pozitif dönüş için 1.440 direncini hacim destekli geçilmesi gerekmektedir. Aksi takdirde yukarı yönlü hareketler satış fırsatı olarak değerlendirilebilir. Endeks dolar bazında ise günü 1,67 centten kapattı. Endeks gün içi 1,67-1,69 cent bandında satıcı hareket edildi. Endekste 1,70-1,65 cent dışındaki kapanışların belirleyici olabileceğini düşünmekteyiz.

BIST100 Grafik

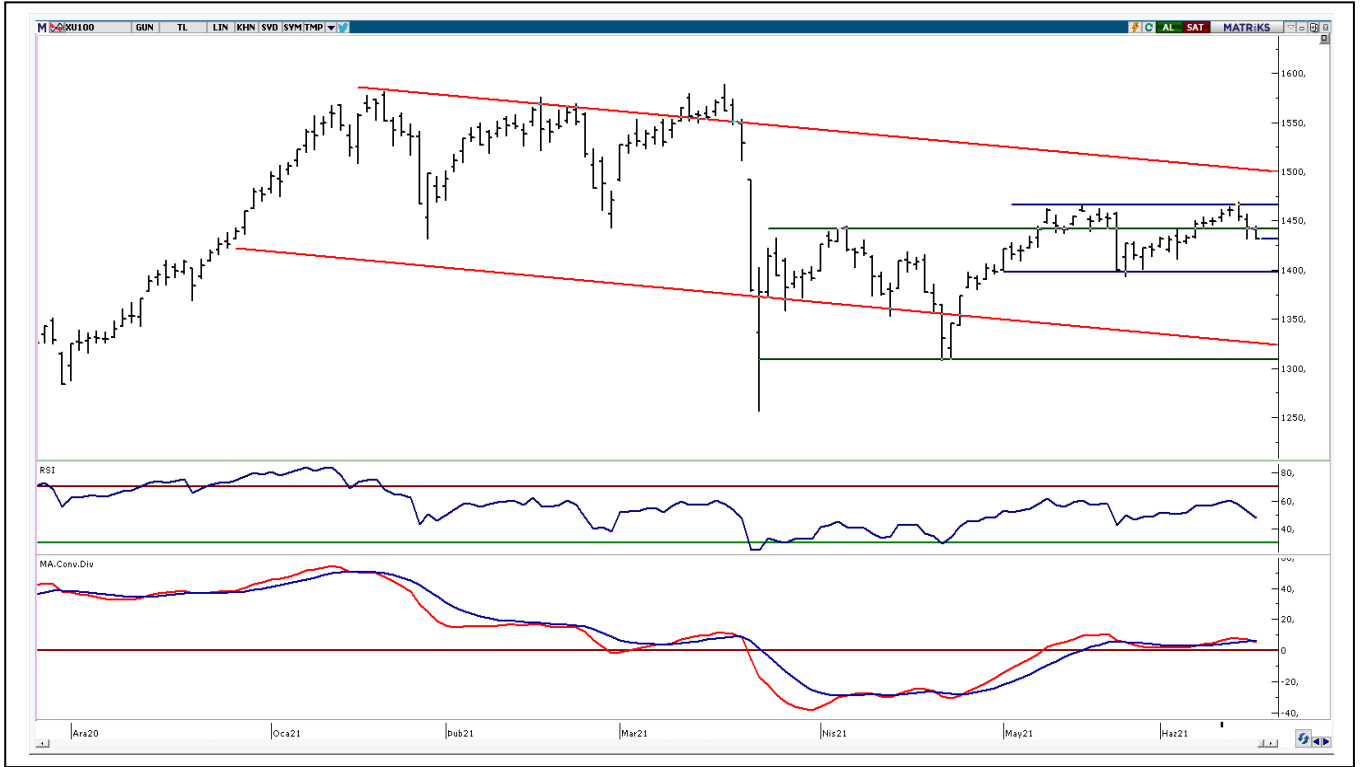

UYARI: Burada yer alan yatırım bilgi, yorum ve tavsiyeleri yatırım danışmanlığı kapsamında değildir. Yatırım danışmanlığı hizmeti; aracı kurumlar, portföy yönetim şirketleri, mevduat kabul etmeyen bankalar ile müşteri arasında imzalanacak yatırım danışmanlığı sözleşmesi çerçevesinde sunulmaktadır. Burada yer alan yorum ve tavsiyeler, yorum ve tavsiyede bulunanların kişisel görüşlerine dayanmaktadır. Bu görüşler mali durumunuz ile risk ve getiri tercihlerinize uygun olmayabilir. Bu nedenle, sadece burada yer alan bilgilere dayanarak yatırım kararı verilmesi beklentilerinize uygun sonuçlar doğurmayabilir.

VIOP30 Yakın Vade Kontratı

| | Uzlaşma Fiyatı | Destek-1 | Destek-2 | Destek-3 | Direnç-1 | Direnç-2 | Direnç-3 |
|--------|----------------|----------|----------|----------|----------|----------|----------|
| VIOP30 | 1.553 | 1.550 | 1.530 | 1.500 | 1.560 | 1.580 | 1.600 |

VIOP30 Yakın Vade Kontratı, günü 1.553 uzlaşma fiyatından satıcılı görüntü ile kapattı. Kontrat içinde 1.551-1.568 bandında hareket etti. Kontratta gün sonu gelen satışların etkisi ile kısa vadeli yükselen kanal desteğinde (1.550) kapanış yapıldı. Teknik açıdan 1.550 desteği geçilmesi ile satışlar devam edebilir, 200 günlük AO'sı (1.532) gündeme gelebilir. Sonraki önemli destek olarak geçmişte kanal desteği konumunda test edilen 1.500 seviyesi takip edilebilir. Kontratta teknik görünümün pozitif dönmeye için 11 Ocak 2021 tarihinden başlayan alçalan kanal direnci kırılması gerekmektedir.

VIOP30 Yakın Vade Kontratı Grafik



UYARI: Burada yer alan yatırım bilgi, yorum ve tavsiyeleri yatırım danışmanlığı kapsamında değildir. Yatırım danışmanlığı hizmeti; aracı kurumlar, portföy yönetim şirketleri, mevduat kabul etmeyen bankalar ile müşteri arasında imzalanacak yatırım danışmanlığı sözleşmesi çerçevesinde sunulmaktadır. Burada yer alan yorum ve tavsiyeler, yorum ve tavsiyede bulunanların kişisel görüşlerine dayanmaktadır. Bu görüşler mali durumunuz ile risk ve getiri tercihlerinize uygun olmayabilir. Bu nedenle, sadece burada yer alan bilgilere dayanarak yatırım kararı verilmesi beklentilerinize uygun sonuçlar doğurmayabilir.

USDTRY

| | Son | Destek-1 | Deste-2 | Destek-3 | Direnç-1 | Direnç-2 | Direnç-3 |
|----------|------|----------|---------|----------|----------|----------|----------|
| Dolar/TL | 8,52 | 8,50 | 8,40 | 8,30 | 8,60 | 8,70 | 8,80 |

Dolar/TL kurunda dünkü işlemlerde 8,4975-8,5941 bandında hareket edildi. Kurda gün içi gelen satışlar ile yükselen üçgen formasyonun üst bandı (8,50) test edildi ve gelen satışların 8,50 seviyesinden karşılandı. Dolar/TL'de teknik açıdan yukarı yönlü hareketlerin devam edebilmesi için 8,60 direnci önem arz etmektedir. Bu direncin üzerine yerleşme olması durumunda mevcut güçlenme devam edebilir, 8,70-8,80 dirençleri gündeme gelebilir. Geri çekilmelerde ise yükselen üçgen formasyonunun üst bandı (8,50) ve 50 günlük AO'sı (8,44) önemli destekler olarak takip edilebilir.

Dolar/TL Grafik



UYARI: Burada yer alan yatırım bilgi, yorum ve tavsiyeleri yatırım danışmanlığı kapsamında değildir. Yatırım danışmanlığı hizmeti; aracı kurumlar, portföy yönetim şirketleri, mevduat kabul etmeyen bankalar ile müşteri arasında imzalanacak yatırım danışmanlığı sözleşmesi çerçevesinde sunulmaktadır. Burada yer alan yorum ve tavsiyeler, yorum ve tavsiyede bulunanların kişisel görüşlerine dayanmaktadır. Bu görüşler mali durumunuz ile risk ve getiri tercihlerinize uygun olmayabilir. Bu nedenle, sadece burada yer alan bilgilere dayanarak yatırım kararı verilmesi beklentilerinize uygun sonuçlar doğurmayabilir.

GÜNLÜK PARA GİRİŞİ OLAN HİSSELER - İlk 5 Kurum (TL)

| Sıra | Hisse | Kapanış | Alıcılar Hacim | Satıcılar Hacim | Para Girişi |
|------|-------|---------|----------------|-----------------|-------------|
| 1 | KOZAL | 126,60 | 84.593.980,00 | -52.753.340 | 31.840.640 |
| 2 | BIMAS | 64,95 | 59.537.010,00 | -33.053.860 | 26.483.150 |
| 3 | TUPRS | 103,00 | 55.692.230,00 | -35.292.740 | 20.399.490 |
| 4 | EKGYO | 2,22 | 48.817.400,00 | -33.282.430 | 15.534.970 |
| 5 | EREGL | 18,93 | 68.637.740,00 | -53.562.760 | 15.074.980 |
| 6 | TCELL | 16,60 | 45.636.870,00 | -30.876.160 | 14.760.710 |
| 7 | SOKM | 11,46 | 45.000.060,00 | -30.287.380 | 14.712.680 |
| 8 | ULKER | 22,32 | 34.488.040,00 | -19.914.970 | 14.573.070 |
| 9 | THYAO | 14,32 | 113.785.800,00 | -104.484.200 | 9.301.600 |
| 10 | FROTO | 176,70 | 28.469.760,00 | -21.407.460 | 7.062.300 |
| 11 | SISE | 8,12 | 45.564.460,00 | -39.179.740 | 6.384.720 |
| 12 | KUTPO | 35,50 | 15.256.560,00 | -9.723.531 | 5.533.029 |
| 13 | BJKAS | 6,78 | 28.632.910,00 | -23.690.840 | 4.942.070 |
| 14 | GSRAY | 3,93 | 14.699.780,00 | -10.239.720 | 4.460.060 |
| 15 | MGROS | 33,32 | 18.721.570,00 | -14.374.920 | 4.346.650 |
| 16 | ARCLK | 30,56 | 51.686.930,00 | -47.905.260 | 3.781.670 |
| 17 | ENJSA | 10,33 | 14.717.360,00 | -11.804.530 | 2.912.830 |
| 18 | GWIND | 3,82 | 9.106.183,00 | -6.195.287 | 2.910.896 |
| 19 | BASGZ | 9,65 | 31.786.490,00 | -29.030.520 | 2.755.970 |
| 20 | GUBRF | 57,00 | 15.733.700,00 | -13.663.840 | 2.069.860 |
| 21 | TURSG | 5,18 | 6.493.533,00 | -4.528.280 | 1.965.253 |
| 22 | FENER | 40,00 | 13.174.230,00 | -11.285.690 | 1.888.540 |
| 23 | ARENA | 43,20 | 4.294.615,00 | -2.566.375 | 1.728.240 |
| 24 | MAVI | 54,30 | 8.682.360,00 | -7.068.177 | 1.614.183 |
| 25 | QUAGR | 26,42 | 9.214.823,00 | -7.602.266 | 1.612.557 |
| 26 | MERCN | 9,91 | 3.965.063,00 | -2.434.541 | 1.530.522 |
| 27 | FADE | 21,50 | 4.905.073,00 | -3.546.321 | 1.358.752 |
| 28 | ECZYT | 40,90 | 4.728.051,00 | -3.487.201 | 1.240.850 |
| 29 | KARSN | 3,71 | 5.767.294,00 | -4.544.365 | 1.222.929 |
| 30 | IHGZT | 1,09 | 6.723.071,00 | -5.564.997 | 1.158.074 |
| 31 | TAVHL | 27,26 | 10.764.550,00 | -9.621.894 | 1.142.656 |
| 32 | ENKAI | 8,68 | 4.867.972,00 | -3.816.418 | 1.051.554 |
| 33 | KRVGD | 15,95 | 5.012.695,00 | -3.981.753 | 1.030.942 |
| 34 | IZMDC | 2,21 | 4.656.578,00 | -3.637.006 | 1.019.572 |
| 35 | METUR | 6,65 | 5.554.696,00 | -4.546.998 | 1.007.698 |
| 36 | TRGYO | 3,27 | 4.164.873,00 | -3.191.324 | 973.549 |
| 37 | JANTS | 86,00 | 4.773.616,00 | -3.811.981 | 961.635 |
| 38 | VAKFN | 8,24 | 3.875.912,00 | -2.923.714 | 952.198 |
| 39 | INDES | 6,63 | 3.003.954,00 | -2.150.006 | 853.948 |
| 40 | NATEN | 36,26 | 2.422.681,00 | -1.596.141 | 826.540 |

UYARI: Burada yer alan yatırım bilgi, yorum ve tavsiyeleri yatırım danışmanlığı kapsamında değildir. Yatırım danışmanlığı hizmeti; aracı kurumlar, portföy yönetim şirketleri, mevduat kabul etmeyen bankalar ile müşteri arasında imzalanacak yatırım danışmanlığı sözleşmesi çerçevesinde sunulmaktadır. Burada yer alan yorum ve tavsiyeler, yorum ve tavsiyede bulunanların kişisel görüşlerine dayanmaktadır. Bu görüşler mali durumunuz ile risk ve getiri tercihlerinize uygun olmayabilir. Bu nedenle, sadece burada yer alan bilgilere dayanarak yatırım kararı verilmesi beklentilerinize uygun sonuçlar doğurmayabilir.

TEKNİK BÜLTEN

17.06.2021

GÜNLÜK PARA ÇIKIŞI OLAN HİSSELER - İlk 5 Kurum (TL)

| Sıra | Hisse | Kapanış | Alicılar Hacim | Satıcılar Hacim | Para Çıkışı |
|------|-------|---------|----------------|-----------------|-------------|
| 1 | BOBET | 5,44 | 67.312.910 | -80.975.460 | -13.662.550 |
| 2 | YESIL | 2,32 | 28.358.000 | -39.612.120 | -11.254.120 |
| 3 | AKBNK | 5,43 | 29.949.760 | -39.918.390 | -9.968.630 |
| 4 | YKBNK | 2,23 | 38.106.000 | -47.137.200 | -9.031.200 |
| 5 | PGSUS | 76,60 | 20.128.210 | -28.325.170 | -8.196.966 |
| 6 | KOZAA | 15,45 | 16.738.470 | -24.378.960 | -7.640.498 |
| 7 | GARAN | 8,36 | 107.222.300 | -114.419.500 | -7.197.208 |
| 8 | YATAS | 13,08 | 12.512.750 | -19.204.660 | -6.691.910 |
| 9 | KRDMD | 7,30 | 40.222.950 | -46.849.120 | -6.626.172 |
| 10 | SAHOL | 9,25 | 17.792.710 | -22.600.980 | -4.808.270 |
| 11 | BAYRK | 10,17 | 6.292.453 | -10.756.500 | -4.464.045 |
| 12 | LKMNH | 9,36 | 7.603.681 | -11.878.150 | -4.274.466 |
| 13 | ISCTR | 5,25 | 17.388.430 | -20.968.150 | -3.579.714 |
| 14 | ODAS | 2,03 | 9.216.819 | -12.627.660 | -3.410.841 |
| 15 | CLEBI | 213,70 | 3.683.780 | -6.905.660 | -3.221.880 |
| 16 | TUCLK | 10,90 | 5.376.340 | -8.542.409 | -3.166.069 |
| 17 | PETKM | 5,85 | 32.663.570 | -35.628.440 | -2.964.872 |
| 18 | IHLGM | 1,22 | 7.037.896 | -9.910.379 | -2.872.483 |
| 19 | VESTL | 29,16 | 8.843.737 | -11.543.020 | -2.699.284 |
| 20 | TTKOM | 7,07 | 10.188.440 | -12.805.890 | -2.617.451 |
| 21 | VKGYO | 1,57 | 5.679.869 | -8.270.906 | -2.591.037 |
| 22 | TKFEN | 14,91 | 2.797.360 | -5.367.316 | -2.569.956 |
| 23 | AKSEN | 12,58 | 9.174.749 | -11.725.360 | -2.550.609 |
| 24 | TSKB | 1,34 | 13.039.560 | -15.539.860 | -2.500.303 |
| 25 | VAKBN | 3,65 | 18.371.510 | -20.693.300 | -2.321.786 |
| 26 | PENTA | 35,20 | 5.127.523 | -7.253.398 | -2.125.875 |
| 27 | ISMEN | 14,50 | 6.456.397 | -8.533.430 | -2.077.033 |
| 28 | BERA | 20,90 | 19.349.980 | -21.350.780 | -2.000.798 |
| 29 | OYYAT | 25,14 | 9.206.552 | -11.090.820 | -1.884.268 |
| 30 | KLGYO | 1,87 | 2.494.865 | -4.335.351 | -1.840.486 |
| 31 | HALKB | 5,08 | 21.506.070 | -23.346.510 | -1.840.440 |
| 32 | LOGO | 142,40 | 3.735.383 | -5.496.736 | -1.761.353 |
| 33 | KCHOL | 18,75 | 25.170.220 | -26.886.420 | -1.716.200 |
| 34 | ARDYZ | 55,30 | 12.935.990 | -14.626.660 | -1.690.671 |
| 35 | SELEC | 8,93 | 2.447.581 | -4.006.811 | -1.559.230 |
| 36 | HEKTS | 8,31 | 6.727.990 | -8.284.458 | -1.556.468 |
| 37 | SASA | 32,00 | 17.191.800 | -18.736.060 | -1.544.254 |
| 38 | CIMSA | 24,28 | 4.040.233 | -5.563.867 | -1.523.634 |
| 39 | SEYKM | 13,71 | 4.125.593 | -5.636.998 | -1.511.405 |
| 40 | BMSCH | 5,70 | 6.132.562 | -7.567.095 | -1.434.533 |

UYARI: Burada yer alan yatırım bilgi, yorum ve tavsiyeleri yatırım danışmanlığı kapsamında değildir. Yatırım danışmanlığı hizmeti; aracı kurumlar, portföy yönetim şirketleri, mevduat kabul etmeyen bankalar ile müşteri arasında imzalanacak yatırım danışmanlığı sözleşmesi çerçevesinde sunulmaktadır. Burada yer alan yorum ve tavsiyeler, yorum ve tavsiyede bulunanların kişisel görüşlerine dayanmaktadır. Bu görüşler mali durumunuz ile risk ve getiri tercihlerinize uygun olmayabilir. Bu nedenle, sadece burada yer alan bilgilere dayanılarak yatırım kararı verilmesi beklentilerinize uygun sonuçlar doğurmayabilir.

PİRAMİT MENKUL KIYMETLER A.Ş.

Gümüşsuyu Mah. İnönü Cad. Işık Apt. No:53 Kat:5 Daire 9-10 Taksim/İstanbul
Tel: 0212 293 95 00 Faks: 0212 293 95 60

Şişli Şubesi

Halaskargazi Cad. No:111 D:4 Kat:1 Şişli/İstanbul
Tel: 0212 395 32 33 Faks: 0212 230 81 15

Balıkesir İrtibat Bürosu

Altıeylül Mah. Keçeci sok. Özcaner İşmerkezi No:17 K:1 Altıeylül/ Balıkesir
Tel: 0266 245 91 21 Faks: 0266 245 23 34

Sevgül DÜZGÜN
Araştırma Müdürü
212 3953213

sevgul.duzgun@piramitmenkul.com.tr