

04.05.2021

**BIST-100**

	Kapanış	Destek-1	Destek-2	Destek-3	Direnç-1	Direnç-2	Direnç-3
<b>BIST100</b>	<b>1.421</b>	<b>1.410</b>	<b>1.400</b>	<b>1.380</b>	<b>1.430</b>	<b>1.440</b>	<b>1.460</b>

BIST100 endeksi dünkü işlemleri %1,67 oranında yükseliş ile 1.421 puandan kapattı. Endeks güne yatay görüntü ile başladıktan sonra gün içinde 1.400-1.421 bandında alıcılı hareket etti. Gün sonu 1.410 direncinin geçilmesi ile alımlar artış gösterdi ve gün içi en yüksek seviyesi olan 1.421 puandan kapanış yapıldı. Günü 50 günlük AO'sının (1.418) üzerinde kapatan endeksin, teknik açıdan bu seviye üzerinde kapanışlar yapması durumunda güçlenme artabilir ve 1.440-1.460 dirençleri hedeflenebilir. Geçtiğimiz haftalarda 1.400 seviyesi direnç konumunda test edilirken geri çekilmelerde destek olarak takip edilebilir. Sonraki önemli destek ise 16 Mart 2020 tarihinden başlayan ana trend desteği (1.340) olarak izlenebilir. Endeks dolar bazında ise günü 1,72 centten kapattı. Gün içi 1,69-1,72 cent bandında alıcılı hareket eden Endeksin, teknik açıdan 1,70 cent üzerinde kapanışlar yapması durumunda 1,75 cent ara direnç olmak üzere, 200 günlük AO direnci (1,83 cent) hedeflenebilir. Geri çekilmelerde 1,70-1,65 cent destekleri takip edilebilir.

**BIST100 Grafik**

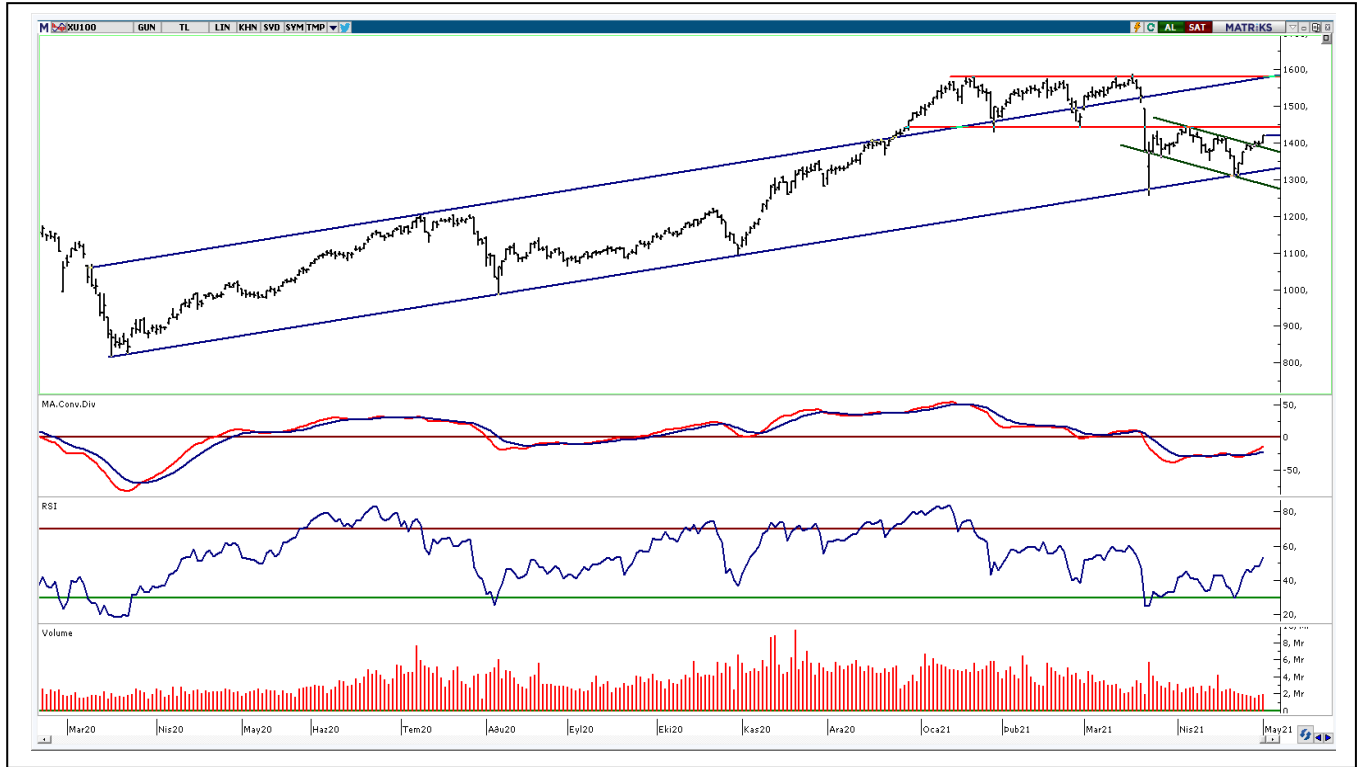

**UYARI:** Burada yer alan yatırım bilgi, yorum ve tavsiyeleri yatırım danışmanlığı kapsamında değildir. Yatırım danışmanlığı hizmeti; aracı kurumlar, portföy yönetim şirketleri, mevduat kabul etmeyen bankalar ile müşteri arasında imzalanacak yatırım danışmanlığı sözleşmesi çerçevesinde sunulmaktadır. Burada yer alan yorum ve tavsiyeler, yorum ve tavsiyede bulunanların kişisel görüşlerine dayanmaktadır. Bu görüşler mali durumunuz ile risk ve getiri tercihlerinize uygun olmayabilir. Bu nedenle, sadece burada yer alan bilgilere dayanılarak yatırım kararı verilmesi beklentilerinize uygun sonuçlar doğurmayabilir.

## VIOP30 Yakın Vade Kontratı

	Uzlaşma Fiyatı	Destek-1	Destek-2	Destek-3	Direnç-1	Direnç-2	Direnç-3
VIOP30	1.507	1.500	1.480	1.465	1.520	1.550	1.580

VIOP30 Yakın Vade Kontratı, günü 1.507 uzlaşma fiyatından alıcılı görüntü ile kapattı. Kontrat gün içinde 1.471-1.508 bandında hareket etti. Kontratta gün sonu gelen alımların etkisi ile 50 gün AO'sı (1.497) üzerinde kapanış yapıldı. Teknik açıdan 1.520 direnci kısa vadeli yönde belirleyici olabilir. Bu direncin kırılması durumunda 1.550-1.580 dirençleri gündeme gelebilir. Geri çekilmelerde 1.500-1.480 kısa vadeli destekler olarak takip edilebilir.

## VIOP30 Yakın Vade Kontratı Grafik



**UYARI:** Burada yer alan yatırım bilgi, yorum ve tavsiyeleri yatırım danışmanlığı kapsamında değildir. Yatırım danışmanlığı hizmeti; aracı kurumlar, portföy yönetim şirketleri, mevduat kabul etmeyen bankalar ile müşteri arasında imzalanacak yatırım danışmanlığı sözleşmesi çerçevesinde sunulmaktadır. Burada yer alan yorum ve tavsiyeler, yorum ve tavsiyede bulunanların kişisel görüşlerine dayanmaktadır. Bu görüşler mali durumunuz ile risk ve getiri tercihlerinize uygun olmayabilir. Bu nedenle, sadece burada yer alan bilgilere dayanarak yatırım kararı verilmesi beklentilerinize uygun sonuçlar doğurmayabilir.

**USDTRY**

	Son	Destek-1	Deste-2	Destek-3	Direnç-1	Direnç-2	Direnç-3
Dolar/TL	8,26	8,20	8,10	8,00	8,30	8,40	8,50

Dolar/TL kurunda dünkü işlemlerde 8,2498-8,3365 bandında hareket edildi. Kur gün sonuna doğru gelen satışların etkisi ile 8,30 seviyesi altında harekete geçti. Dolar/TL'de 8,30-8,40 önemli direnç seviyeleri olup, bu dirençlerin geçilmesi durumunda 22 Mart 2021 tarihinden başlayan kanal direnci (8,50) gündeme gelebilir. Teknik açıdan 5 günlük AO (8,24) desteğinin altında kapanışlar yapılması durumunda 8,10-8,00 desteklerine geri çekilme olabilir. Kısa vadede 8,20-8,30 dışındaki kapanışları takip etmekteyiz. Yurtiçi piyasalarda dün nisan ayı enflasyon verileri takip edildi. TÜFE enflasyonu aylık %1,68 ile piyasa beklentisi olan %1,80'nin altında gerçekleşti. Yıllık enflasyon da %17,3 olan beklentinin altında %17,14 oldu. Enflasyonda 2020 yılı kasım ayında başlayan yükseliş, Nisan ayında da devam etmiştir. Üretici fiyat endeksi Nisan'da geçen yılın aynı dönemine göre %35,17 artış kaydetti. Yıllık bazda TÜFE - ÜFE farkının geçen ayki 15,01 puandan 15,04 puana yükselmesi ve TL'deki değer kaybı nedeniyle yaz aylarında da yüksek seyrin devam edebileceğini tahmin etmekteyiz. Bugün, Yurtdışında reel efektif döviz kuru verisi takip edilecek. Yurtdışında ise, ABD'den dış ticaret ve dayanıklı mal siparişleri verileri, İngiltere'den ise İmalat PMI verileri takip edilecek

**Dolar/TL Grafik**



**UYARI:** Burada yer alan yatırım bilgi, yorum ve tavsiyeleri yatırım danışmanlığı kapsamında değildir. Yatırım danışmanlığı hizmeti; aracı kurumlar, portföy yönetim şirketleri, mevduat kabul etmeyen bankalar ile müşteri arasında imzalanacak yatırım danışmanlığı sözleşmesi çerçevesinde sunulmaktadır. Burada yer alan yorum ve tavsiyeler, yorum ve tavsiyede bulunanların kişisel görüşlerine dayanmaktadır. Bu görüşler mali durumunuz ile risk ve getiri tercihlerinize uygun olmayabilir. Bu nedenle, sadece burada yer alan bilgilere dayanarak yatırım kararı verilmesi beklentilerinize uygun sonuçlar doğurmayabilir.

## PİRAMİT MENKUL KIYMETLER A.Ş.

Gümüşsuyu Mah. İnönü Cad. Işık Apt. No:53 Kat:5 Daire 9-10 Taksim/İstanbul  
Tel: 0212 293 95 00 Faks: 0212 293 95 60

### Şişli Şubesi

Halaskargazi Cad. No:111 D:4 Kat:1 Şişli/İstanbul  
Tel: 0212 395 32 33 Faks: 0212 230 81 15

### Balıkesir İrtibat Bürosu

Altıeylül Mah. Keçeci sok. Özcaner İşmerkezi No:17 K:1 Altıeylül/ Balıkesir  
Tel: 0266 245 91 21 Faks: 0266 245 23 34

**Sevgül DÜZGÜN**  
**Araştırma Müdürü**  
**212 3953213**

[sevgul.duzgun@piramitmenkul.com.tr](mailto:sevgul.duzgun@piramitmenkul.com.tr)