



HAFTALIK BÜLTEN

HAFTALIK TEKNİK TAKİP LİSTESİ (08-12 Mart 2021)

	5.03.2021	Haftalık Satım Seviyesi	Stop-Loss	Haftalık Getiri Potansiyeli	F/K	PD/DD	Piyasa Değ. Mn TL	Aylık Fiyat Değ.(%)	Son Bir Yıllık Getiri (%)
ALGYO	27,16	30,50	26,10	12,30	3,35	1,03	1.749	4,95	94,83
AYGAZ	17,00	18,60	16,30	9,41	0,00	2,20	5.100	8,49	47,19
BIMAS	67,90	74,00	65,50	8,98	19,63	7,67	41.229	-4,23	34,86
BRSAN	32,00	35,50	30,80	10,94	0,00	1,24	4.536	-2,79	210,38
DOCO	609,00	675,00	590,00	10,84	0,00	6,12	5.934	14,45	18,25
DOHOL	3,42	3,85	3,30	12,57	5,62	1,05	8.950	-14,93	95,80
ENKAI	7,90	8,75	7,60	10,76	12,40	0,90	44.240	0,51	37,04
TUPRS	106,70	115,50	103,00	8,25	0,00	2,33	26.720	5,96	7,29
OYAKC	8,26	9,10	8,00	10,17	40,29	4,61	9.580	-4,73	67,51
TOASO	39,08	42,50	37,80	8,75	10,95	4,37	19.540	5,11	66,47
VESTL	30,46	34,20	29,40	12,28	8,90	2,07	10.218	9,73	122,66

Yeni haftanın gündeminde;

- **08 Mart Pazartesi** Japonya; Büyüme ve Cari İşlemler Dengesi Almanya; Sanayi Üretimi
- **09 Mart Salı** Euro Bölgesi; Büyüme Almanya; Dış Ticaret ve Cari İşlemler Dengesi
- **10 Mart Çarşamba** Türkiye; Aralık İstihdam verileri Çin; Enflasyon ABD; TÜFE ve Hazine Bütçe Dengesi
- **11 Mart Perşembe** Türkiye; Cari İşlemler Dengesi ABD; Haftalık İşsizlik Başvuruları Euro Bölgesi; AMB Faiz Oranı Kararı Japonya; ÜFE
- **12 Mart Cuma** Türkiye, İngiltere, Euro Bölgesi; Sanayi Üretimi Türkiye; TCMB Beklenti Anketi İngiltere; Büyüme Almanya; TÜFE ABD; ÜFE

- Yeni haftada; Küresel piyasaların odağında geçtiğimiz iki hafta piyasalarda sert geri çekilmelere neden olan ABD 10 yıllık Tahvil Faizlerindeki artışın sürüp sürmeyeceği ve piyasalar üzerindeki etkisini takip etmeye devam edeceğiz. Ek olarak; hafta sonu ABD Senatosu tarafından onaylanan 1,9trln USD'lık teşvik paketinin piyasalar üzerinde yaratacağı etkiyi takip edeceğiz. Veri akışları bağlamında yeni haftada; Japonya, Euro Bölgesi ve İngiltere büyüme verileri Almanya, İngiltere ve Euro Bölgesi sanayi üretimi verileri, ABD ve Çin Enflasyon verileri öne çıkıyor.

- Yurtiçinde ise yeni haftada Mart ayı itibariyle başlayan kısıtlamaların kademeli olarak kaldırılma sürecinin ve reform süreci kapsamında Cumhurbaşkanı Erdoğan'ın kamuoyuyla paylaşacağı "Ekonomi Paketi"nin piyasalar üzerindeki etkilerini takip edeceğiz. Veri akışı bağlamında ise; Aralık ayı İstihdam istatistikleri, Cari İşlemler Dengesi ve Sanayi Üretimi verileri öne çıkıyor. Ek olarak haftanın son işlem günü TCMB Beklenti Anketi sonuçları takip edilecek. Ayrıca yeni haftada, aşılama süreci ve aşı tedariği ile ilgili haber akışları ve geçtiğimiz iki hafta ABD Tahvil getirilerindeki artış ile birlikte gelişen ülke para birimlerinde yaşanan sert satışlarında etkisiyle 7,50 seviyesi üzerinde dengelenen USD/TL kuru ve küresel piyasalara paralel satışların derinleştiği Borsa İstanbul için de ABD 10 yıllık Tahvil faizlerinin seyri önemli olmaya devam edecek.

Geçtiğimiz Hafta Ne Oldu?

- Küresel piyasalar geçtiğimiz haftaya tahvil faizlerindeki geri çekilmenin ardından risk iştahı yüksek başladı. Hafta başı dünya genelinde açıklanan İmalat PMI verileri ekonomik toparlanmaya dair olumlu sinyaller verdi; Euro Bölgesi'nde İmalat PMI Endeksi Şubat'ta 54,8'den Şubat 2018'den beri en yüksek seviye olan 57,9'a yükselirken, İngiltere'de İmalat PMI Şubat ayında 54,1'den 55,1'e yükseldi. Almanya'da ise Ocak'ta 57,1 olan İmalat PMI, Çin ve ABD'den gelen güçlü taleple Şubat'ta 3,6 puan artarak 60,7 puana yükseldi ve böylece Ocak 2018'den bu yana en yüksek seviyeye çıktı. ABD'de ISM İmalat Endeksi, Şubat'ta bir önceki aya göre 2,1 puan artarak 60,8 değerine çıkarak beklentileri aştı. Haftanın ikinci yarısında tahvil faizlerindeki artışın sürmesinin etkisi ile piyasalarda satış baskısı sürdü. ABD haftalık işsizlik başvurularının beklentilerin altında gerçekleşmesi piyasaları pozitif etkilese de tahvil faizleri endişe yaratmaya devam etti. Perşembe akşamı TSİ 20:00'de Fed Başkanı Jerome Powell'ın Wall Street Journal İstihdam Zirvesi'nde yaptığı konuşmada tahvil faizlerindeki artış ve piyasanın yüksek enflasyon beklentileri ile ilgili piyasa beklentilerini tatmin etmeyen açıklamaları sonrası piyasalar satış baskısı altına girdi. Konuşma sırasında ABD 10 yıllık tahvil faiz oranı %1,58 seviyesine kadar yükseldi. Küresel piyasalar haftanın son işlem gününe tahvil faizlerindeki artışın etkisiyle satış baskısı altında başladı. Cuma günü açıklanan Tarım Dışı İstihdam verisinin beklentilerin oldukça üzerinde (379K artış) gelmesi ile piyasalar moral buldu. Almanya'da son 24 saatlik vaka sayısının 10.580'e ulaşarak son 2 ayın en yüksek seviyesine yükseldi. Ülkede; Fabrika Siparişleri Ocak ayında beklentileri oldukça üzerine çıkarak bir önceki aya göre %1,4 artarken yıllık %2,5 artış gösterdi. ABD'nin Dış Ticaret Açığı, Ocak ayında beklentilerin üzerinde bir önceki aya kıyasla %1,9 artarak 68,2mlr USD'na yükseldi. Haftasonu ABD Başkanı Joe Biden'ın 1,9trln USD'lık Kovid-19 yardım paketi önerisi Senato'da onaylandı.

- BIST 100 endeksi haftaya tahvil faizlerindeki gerileme ve teşvik paketi iyimserliğinin pozitif etkilediği küresel piyasaların etkisiyle alıcılı başladı. Hafta başında olumlu gelen büyüme verisi, TL'deki değer kazancı ve İmalat PMI verilerinin etkisiyle alımlar hızlandı, endeks kazancını %3,5'un üzerine taşıdı. Türkiye salgın yılı 2020'de %1,8 büyüyerek G20 ülkeleri arasında Çin'den sonra büyüyen ikinci ülke oldu. Büyüme verisi piyasa beklentisinin altında kalsa da piyasalar tarafından olumlu karşılandı. İmalat PMI ise Şubat ayında 51,7 olarak gerçekleşerek sektörde genişlemeye işaret etti. Dış Ticaret İstatistiklerine göre Şubat'ta İhracat %9,6 artışla 16,01mlr USD olarak gerçekleşti. İthalat da %9,8 artarak 19,37mlr USD oldu. Şubat ayında Dış Ticaret Açığı bir önceki yılın aynı dönemine göre %11 artarak 3,36mlr USD olarak kaydedildi. Hafta ortasına geldiğimizde; beklentilerin üzerinde açıklanan enflasyona karşın piyasalarda olumlu hava korundu. TÜİK'in açıkladığı Şubat ayı enflasyon verilerine göre Tüketici Fiyatları bir önceki aya göre %0,91 artarken, önceki yılın aynı dönemine kıyasla %15,61 artış kaydederek beklentinin üzerinde gerçekleşti. Böylelikle TÜFE'de yükseliş ivmesi beşinci ayda da devam ederek, Temmuz 2019'dan bu yana en yüksek seviye görüldü. Yurtiçi Üretici Fiyatları tarafında artış aylık bazda %1,22, yıllık bazda %27,09 olarak gerçekleşti. Veriler Tüketici Fiyatları ile Üretici Fiyatları arasındaki makasın yıllık bazda açılmaya devam ettiğini gösterdi. Buna göre Şubat'ta Üretici Enflasyonu ile Tüketici Enflasyonu arasındaki fark 2019 Ocak ayından bu yana en yüksek seviyeye çıktı. Uluslararası kredi derecelendirme kuruluşu Moody's'in, TL'nin güçlenmesini, sermaye girişlerinin yaşanmasını sağlayan para politikalarındaki değişimin Türkiye'nin kredisi açısından pozitif bir unsur olduğunu açıkladı. TCMB Şubat ayı fiyat gelişmeleri değerlendirmesinde yıllık enflasyonun alt gruplar genelinde yükseldiği, emtia fiyatlarındaki yükselişle üretici fiyatlarında artış eğiliminin sürdüğünü belirtti. JP Morgan Türkiye'nin yıl sonu enflasyon tahminlerini yukarı yönlü revize ettiklerini belirterek Mart ayında 100bp'lık bir faiz artışı beklediklerini belirtti. Reel Efektif Döviz Kurundaki yükseliş Şubat'ta da sürdü, veri Şubat ayında 69,69 seviyesinde gerçekleşti. TCMB verilerine göre, 26 Şubat haftasında da yabancının borsadan çıkışı devam etti. Yabancı yatırımcılar nete 118mn USD'lık hisse satışı gerçekleştirdi. Son 6 haftada yabancıların hisseden çıkışı 1,1mlr USD'nı buldu. Aynı haftada yurtiçi yerleşiklerin döviz mevduatları 2,1mlr USD azaldı. Gerçek kişilerin döviz mevduatları 4mn USD gerilemesine karşın parite etkisinden arındırılmış veriye bakıldığında ise bireylerin döviz mevduatlarında düşüş değil artış gerçekleşti. TCMB'nin Brüt Döviz Rezervi ise bir önceki haftaya göre %1,2 artarak 54,5mlr USD olarak gerçekleşti. Haftanın son işlem gününe geldiğimizde; Endeks küresel piyasalardaki satış baskısından bir miktar pozitif ayrılarak 1.525 direnci üzerinde tutunmayı başardı. Merkez Bankası Başkanı Ağbal'ın gün içerisinde bankanın blog sayfasında yayımlanan yazısında fiyat istikrarı vurgusunu yinelemesi piyasaları olumlu etkiledi. Tahvil faizlerindeki artışın küresel çapta dolarda yarattığı güçlenmeye karşın USD/TL 7,50 üzerinde yatay seyretti. Hazine ve Maliye Bakanlığı Şubat ayına ilişkin Nakit Gerçekleşmeleri'ni açıkladı. Hazine Nakit Dengesi Şubat ayında 3,5mlr TL açık verdi, Ocak ayındaki açık 26,1mlr TL seviyesindeydi. Faiz Dışı Denge ise 7,94mlr TL fazla verdi.

BIST-100 HAFTALIK TEKNİK GÖRÜNÜM

BIST100 endeksi haftalık bazda %4,80 oranında yükseliş ile 1.541 puandan kapattı. Endeks geçtiğimiz haftaya 1.491 puandan başladıktan sonra haftalık bazda 1.491-1.553 aralığında hareket etti. Endeks, haftanın ikinci yarısında 1.500-1.520 direnç seviyelerinin yukarı kırılması ile kısa vadeli yönünü yukarı çevirdi. Endeks geçtiğimiz hafta en yüksek 1.553 seviyesinin test etti. Endekste Cuma günü işlemler sonunda 5 haftalık AO'sı 1.525 ve 22 haftalık AO'sı 1.460 olarak gerçekleşti. Orta vadeli yükselen trendin etkisinin devam ettiği endekste, teknik bakımdan 1.550 seviyesi yukarı kırılması ve kapanışlar yapılması halinde 1.580-1.600 dirençlerinin hedeflenebileceğini düşünmekteyiz. Günlük grafikte RSI indikatörü 55,20 seviyesinde güçlenmenin devam edeceğini destekliyor. MACD indikatörünün sıfır seviyesinin üzerinde alım konumuna yakınlaşmış durumda. MACD'nin "AL" sinyali üretmesi durumunda yukarı yönlü hareketler güç kazanabilir. Endeksin aşağı yönlü hareketinde haftalık bazda 1.525 ilk destek olmak üzere 1.500 ve 1.460 önemli konumda bulunmaktadır. Endeks Dolar Bazında Cuma günü işlemleri 2,04 centten kapattı. Endeks geçen hafta 2,02-2,09 cent bandında hareket etti. Endeksin aşağı yönlü hareketinde Dolar/TL'de yaşanan yukarı yönlü hareketler etkili oldu. Dolar Bazlı Endeks'in teknik olarak 2,05 üstü kalıcı olması durumunda 2,10-2,15 direnç seviyeleri gündeme gelebilir. Aşağıda ise 2,00-1,95 cent seviyeleri önemli destek seviyeleri olarak takip edilebilir.

BIST100 Haftalık Grafik

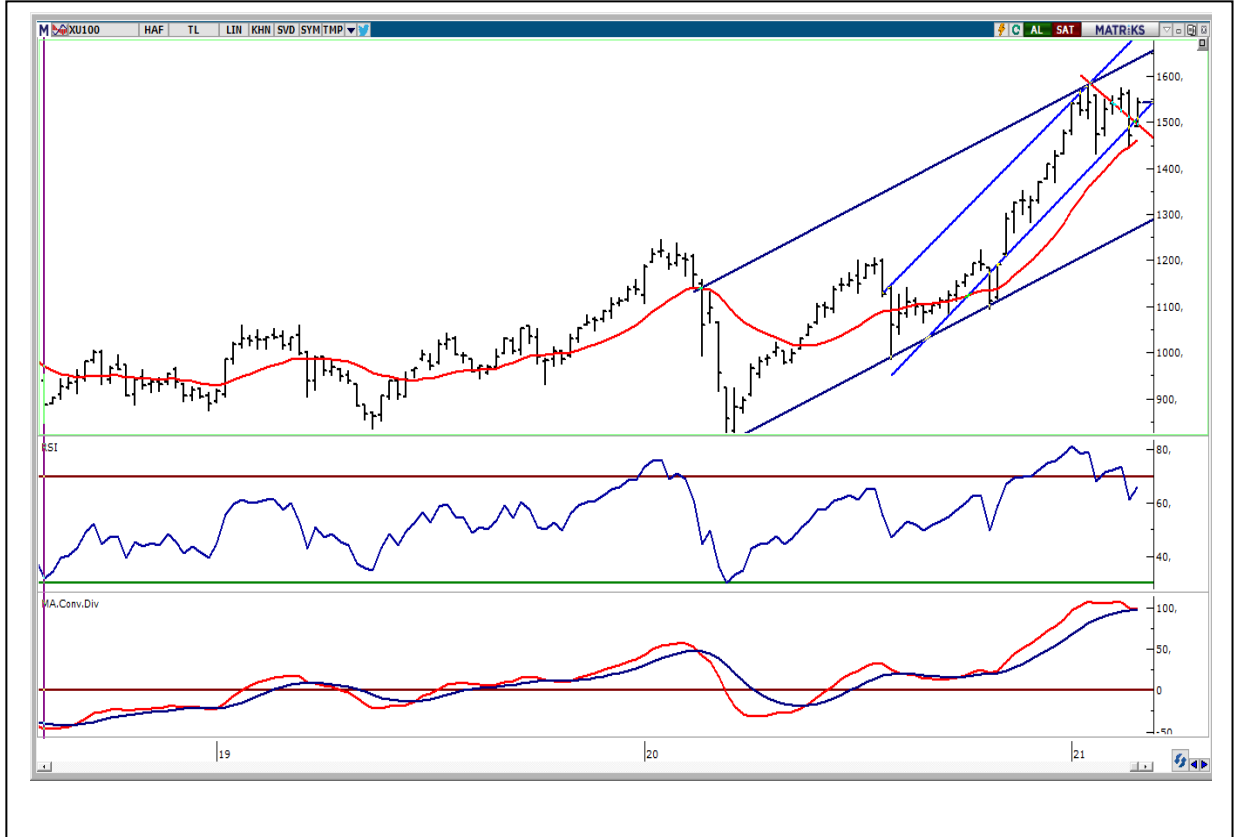

1-)ALGYO



2-) AYGAZ



3-)BIMAS

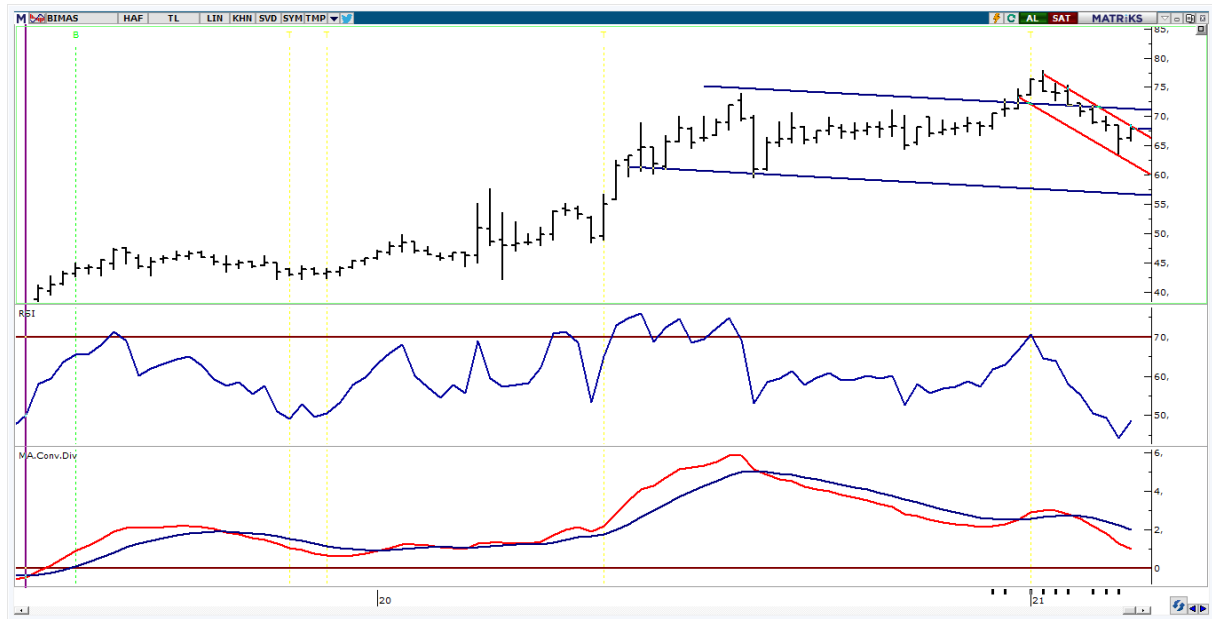

4-)BRSAN



5-)DOCO

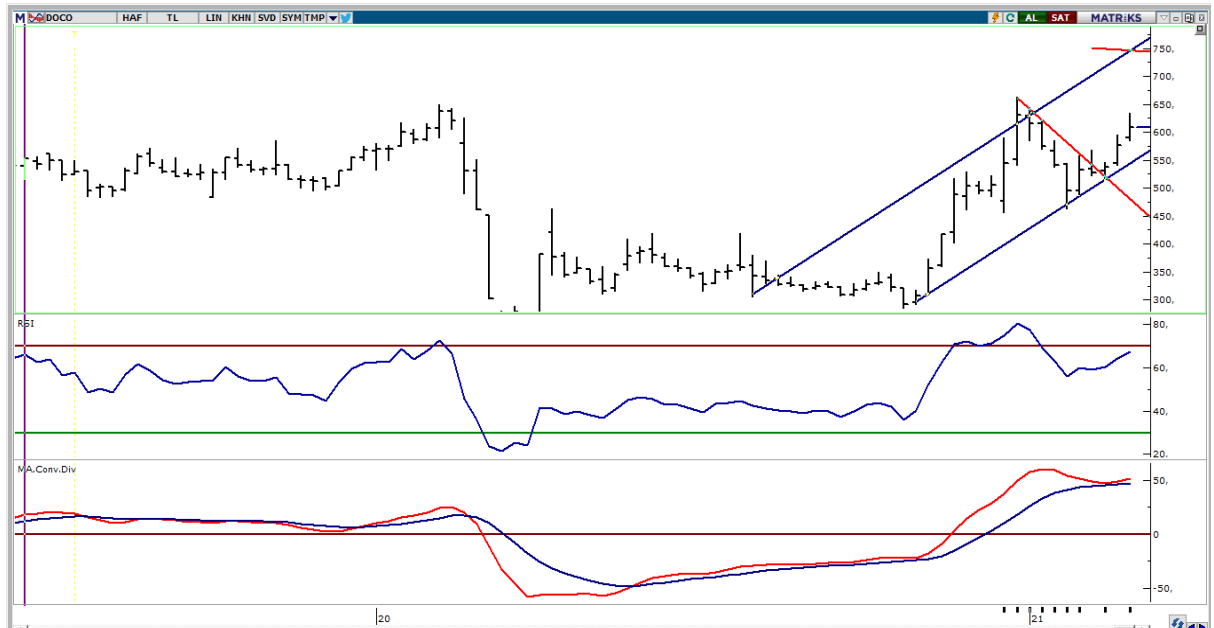

6-)DOHOL



7-)ENKAI



8-)TUPRS



9-)OYAKC



10-)TOASO

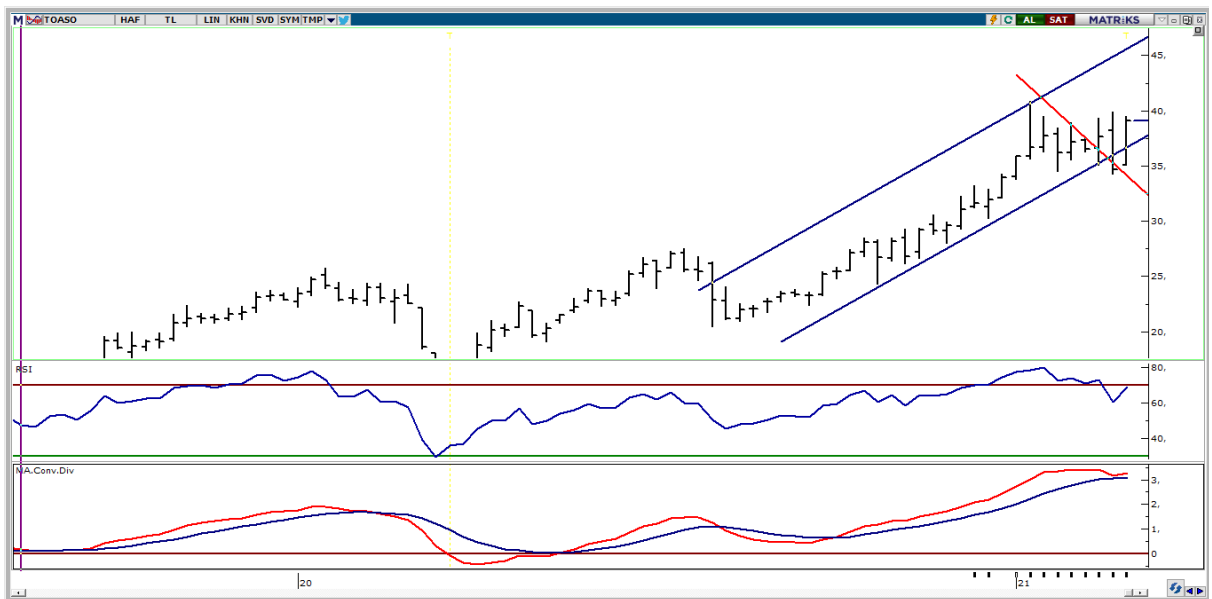

11-)VESTL



HAFTALIK PARA GİRİŞİ OLAN HİSSELER - İlk 5 Kurum (TL)

Sıra	Hisse	Kapanış	Alıcılar Hacim	Satıcılar Hacim	Para Girişi
1	THYAO	14,78	455.276.400	-270.284.400	184.992.000
2	PETKM	6,02	239.413.300	-160.247.400	79.165.890
3	EREGL	15,81	158.475.900	-117.529.500	40.946.380
4	TCELL	16,24	115.680.200	-75.892.170	39.788.020
5	AKBNK	6,32	149.021.600	-109.362.500	39.659.070
6	TOASO	39,08	82.972.130	-51.101.900	31.870.220
7	SAHOL	10,91	183.309.400	-153.226.100	30.083.230
8	KCHOL	23,08	111.338.900	-85.472.420	25.866.500
9	TKFEN	17,01	50.149.430	-26.180.170	23.969.260
10	SISE	7,65	214.795.500	-192.885.800	21.909.710
11	EKGYO	2,46	125.266.300	-104.980.000	20.286.320
12	ARCLK	35,06	93.408.360	-73.245.620	20.162.740
13	VESTL	30,46	60.149.050	-44.096.200	16.052.850
14	KRVGD	17,90	60.709.540	-44.934.930	15.774.610
15	SKBNK	1,41	37.003.030	-21.807.620	15.195.410
16	ULKER	22,22	91.023.300	-76.905.740	14.117.560
17	HALKB	5,39	71.139.120	-58.014.190	13.124.930
18	BRSAN	32,00	29.713.440	-16.855.160	12.858.280
19	DOCO	609,00	37.421.640	-26.333.160	11.088.480
20	BJKAS	4,38	36.569.210	-25.821.600	10.747.610
21	ULUUN	18,66	24.038.410	-14.282.510	9.755.898
22	ADESE	3,09	22.596.000	-13.197.060	9.398.939
23	SASA	39,26	61.472.990	-52.648.220	8.824.772
24	AEFES	25,70	40.823.730	-33.271.350	7.552.382
25	DGKLB	3,00	33.507.000	-26.364.840	7.142.162
26	IHLGM	1,23	17.321.650	-10.345.520	6.976.132
27	VAKFN	23,86	19.693.480	-13.160.240	6.533.238
28	CLEBI	226,60	39.961.560	-33.795.370	6.166.188
29	DZGYO	6,80	15.531.090	-9.377.200	6.153.888
30	MPARK	26,20	25.155.370	-19.214.480	5.940.894
31	CASA	176,60	14.777.790	-8.917.287	5.860.502
32	KARSN	4,47	41.583.520	-36.337.890	5.245.628
33	KRDMA	6,02	18.279.970	-13.091.960	5.188.016
34	AYGAZ	17,00	20.848.930	-15.958.570	4.890.367
35	ALGYO	27,16	24.447.280	-19.577.030	4.870.244
36	HEKTS	28,96	22.107.300	-17.434.570	4.672.728
37	BAGFS	28,30	22.769.410	-18.170.010	4.599.406
38	CRDFA	5,62	12.899.410	-8.351.917	4.547.492
39	HUBVC	18,75	18.036.680	-13.798.460	4.238.219
40	AKSEN	11,14	34.410.330	-30.687.550	3.722.782

Kaynak: MATRIKS

HAFTALIK PARA ÇIKIŞI OLAN HİSSELER - İlk 5 Kurum (TL)

Sıra	Hisse	Kapanış	Alıcılar Hacim	Satıcılar Hacim	Para Çıkışı
1	GARAN	9,25	266.941.500	-380.479.700	-113.538.200
2	FROTO	177,20	123.191.300	-205.965.900	-82.774.540
3	KOZAL	128,90	120.825.700	-190.905.900	-70.080.250
4	TUPRS	106,70	101.399.400	-162.223.500	-60.824.150
5	KOZAA	16,11	92.849.340	-150.795.900	-57.946.560
6	BIMAS	67,90	86.502.690	-124.585.100	-38.082.430
7	ASELS	17,22	54.312.560	-89.100.260	-34.787.700
8	ISCTR	5,94	88.174.990	-122.353.300	-34.178.340
9	GSRAY	3,91	35.681.980	-69.708.670	-34.026.690
10	MGROS	39,28	73.011.630	-103.080.300	-30.068.700
11	VAKBN	4,26	57.252.640	-81.278.660	-24.026.020
12	DOHOL	3,42	80.452.220	-102.552.900	-22.100.730
13	IPEKE	13,63	45.627.760	-67.179.470	-21.551.710
14	VERTU	29,98	25.210.870	-45.571.840	-20.360.970
15	KRDMD	7,30	260.713.800	-280.200.600	-19.486.830
16	TAVHL	25,86	60.792.400	-79.693.710	-18.901.320
17	SOKM	12,16	27.671.500	-45.307.800	-17.636.300
18	ENKAI	7,90	29.644.460	-45.013.720	-15.369.260
19	CEMAS	1,57	45.962.070	-60.564.430	-14.602.360
20	ALKIM	18,55	22.202.120	-36.314.750	-14.112.630
21	GOZDE	7,47	27.360.220	-40.926.820	-13.566.600
22	TURSG	6,89	31.708.230	-45.242.360	-13.534.130
23	ISFIN	3,95	27.164.460	-39.420.020	-12.255.560
24	CCOLA	69,80	76.272.320	-88.039.700	-11.767.380
25	KORDS	24,72	22.958.470	-34.632.320	-11.673.850
26	INDES	32,56	59.472.110	-70.957.760	-11.485.650
27	ALBRK	2,14	24.609.150	-35.878.890	-11.269.740
28	ECZYT	53,30	19.362.660	-30.590.970	-11.228.310
29	VERUS	59,80	13.147.270	-23.647.890	-10.500.620
30	OSTIM	2,64	16.239.380	-26.405.660	-10.166.280
31	BERA	25,36	21.347.300	-31.035.420	-9.688.112
32	FADE	10,50	9.402.509	-19.070.280	-9.667.771
33	KONYA	1.212,00	15.953.920	-25.527.600	-9.573.676
34	KONTR	97,90	16.925.310	-26.408.280	-9.482.974
35	HURGZ	2,25	12.284.690	-21.247.900	-8.963.210
36	LINK	46,98	27.236.600	-36.043.810	-8.807.208
37	GUBRF	80,15	89.128.750	-97.897.830	-8.769.080
38	SELEC	11,49	11.347.580	-19.738.210	-8.390.624
39	ISDMR	11,93	11.250.680	-19.328.500	-8.077.820
40	ALARK	12,22	23.637.390	-31.509.680	-7.872.290

Kaynak: MATRIKS

8 Mart Pazartesi

Ülke	TSİ	Veri	Dönem	Beklenti	Önceki
Japonya	02:50	GSYH (Final)	4. Çeyrek	5,00%	3,00%
Japonya	02:50	GSYH (Final-Yıllık)	4. Çeyrek	21,50%	12,70%
Japonya	02:50	Cari İşlemler Dengesi (Yen)	Oca	1,040T	1,166T
Almanya	10:00	Sanayi Üretimi (Aylık)	Oca	0,80%	0,00%
Almanya	10:00	Sanayi Üretimi (Yıllık)	Oca		-1,00%
Türkiye		MPARK 4Ç20	4. Çeyrek	52,1M TL	83,3M TL

9 Mart Salı

Ülke	TSİ	Veri	Dönem	Beklenti	Önceki
Almanya	10:00	Dış Ticaret Dengesi (Euro)	Oca		14,8B
Almanya	10:00	Cari İşlemler Dengesi (Euro)	Oca		28,2B
Euro Bölgesi	13:00	GSYH (Final)	4. Çeyrek		-0,60%
Euro Bölgesi	13:00	GSYH (Final-Yıllık)	4. Çeyrek	-4,40%	-5,00%

10 Mart Çarşamba

Ülke	TSİ	Veri	Dönem	Beklenti	Önceki
Çin	04:30	TÜFE (Aylık)	Şub	1,00%	1,00%
Çin	04:30	TÜFE (Yıllık)	Şub		-0,30%
Çin	04:30	ÜFE (Aylık)	Şub		1,00%
Çin	04:30	ÜFE (Yıllık)	Şub	0,40%	0,30%
Türkiye	10:00	İşsizlik Oranı	Ara		12,90%
ABD	16:30	TÜFE (Aylık)	Şub	0,30%	0,30%
ABD	16:30	TÜFE (Yıllık)	Şub	1,50%	1,40%
ABD	22:00	Hazine Bütçe Dengesi (USD)	Şub	-150B	-163B
Türkiye		PRKME 4Ç20	4. Çeyrek		-3,1M TL
Türkiye		ULKER 4Ç20	4. Çeyrek	224M TL	164,6M TL

11 Mart Perşembe

Ülke	TSİ	Veri	Dönem	Beklenti	Önceki
Japonya	02:50	ÜFE (Aylık)	Şub	0,40%	0,40%
Japonya	02:50	ÜFE (Yıllık)	Şub	-1,60%	-1,60%
Türkiye	10:00	Cari İşlemler Dengesi (USD)	Oca		-3,21Mlr
ABD	15:30	İşsizlik Başvuruları	Haftalık		
Euro Bölgesi	15:45	Gösterge Faiz Oranı	Mart		0,00%
Türkiye		BIMAS 4Ç20	4. Çeyrek	682,9M	318,7M

12 Mart Cuma

Ülke	TSİ	Veri	Dönem	Beklenti	Önceki
Almanya	10:00	TÜFE (Final-Aylık)	Şub	0,80%	0,80%
Almanya	10:00	TÜFE (Final-Yıllık)	Şub	1,00%	1,00%
İngiltere	10:00	Sanayi Üretimi (Aylık)	Oca	0,50%	0,20%
İngiltere	10:00	Sanayi Üretimi (Yıllık)	Oca	-3,80%	-3,30%
İngiltere	10:00	GSYH (Aylık)	Oca		1,20%
İngiltere	10:00	GSYH (Yıllık)	Oca		-6,50%
İngiltere	10:00	Mal ve Hizmet Ticaret Dengesi (GBP)	Oca		-6,20B
Türkiye	10:00	Sanayi Üretimi (Aylık)	Oca		1,30%
Türkiye	10:00	Sanayi Üretimi (Yıllık)	Oca	8,70%	9,00%
Türkiye	10:00	TCMB Beklenti Anketi	Mart		11,23%
Euro Bölgesi	13:00	Sanayi Üretimi (Aylık)	Oca		-1,60%
Euro Bölgesi	13:00	Sanayi Üretimi (Yıllık)	Oca		-1,00%
ABD	16:30	ÜFE (Aylık)	Şub	0,40%	1,30%
ABD	16:30	ÜFE (Yıllık)	Şub	0,90%	1,70%
ABD	18:00	Michigan Tüketici Güven Endeksi (Öncü)	Mart	80,8	76,8

PİRAMİT MENKUL KIYMETLER A.Ş.

Gümüşsuyu Mah. İnönü Cad. Işık Apt. No:53 Kat:5 Daire 9-10 Taksim/İstanbul
Tel: 0212 293 95 00 Faks: 0212 293 95 60

Şişli Şubesi

Halaskargazi Cad. No:111 D:4 Kat:1 Şişli/İstanbul
Tel: 0212 395 32 33 Faks: 0212 230 81 15

Balıkesir İrtibat Bürosu

Altıeylül Mah. Keçeci sok. Özcaner İşmerkezi No:17 K:1 Altıeylül/ Balıkesir
r
Tel: 0266 245 91 21 Faks: 0266 245 23 34

Sevgül DÜZGÜN
Araştırma Müdürü
212 3953213

sevgul.duzgun@piramitmenkul.com.tr

UYARI: Burada yer alan yatırım bilgi, yorum ve tavsiyeleri yatırım danışmanlığı kapsamında değildir. Yatırım danışmanlığı hizmeti; aracı kurumlar, portföy yönetim şirketleri, mevduat kabul etmeyen bankalar ile müşteri arasında imzalanacak yatırım danışmanlığı sözleşmesi çerçevesinde sunulmaktadır. Burada yer alan yorum ve tavsiyeler, yorum ve tavsiyede bulunanların kişisel görüşlerine dayanmaktadır. Bu görüşler mali durumunuz ile risk ve getiri tercihlerinize uygun olmayabilir. Bu nedenle, sadece burada yer alan bilgilere dayanılarak yatırım kararı verilmesi beklentilerinize uygun sonuçlar doğurmayabilir.