

12.02.2021

TEKNİK TAKİP LİSTESİ

Hisse	Kapanıő	Dirençler	Stop-loss
ALKIM	19,28	19,87-20,37	18,80
ISDMR	11,90	12,08-12,23	11,64
GOODY	9,69	10,10-10,75	9,50
TAVHL	22,50	22,98-23,70	22,25

UYARI: Burada yer alan yatırım bilgi, yorum ve tavsiyeleri yatırım danışmanlığı kapsamında değildir. Yatırım danışmanlığı hizmeti; aracı kurumlar, portföy yönetim şirketleri, mevduat kabul etmeyen bankalar ile müşteri arasında imzalanacak yatırım danışmanlığı sözleşmesi çerçevesinde sunulmaktadır. Burada yer alan yorum ve tavsiyeler, yorum ve tavsiyede bulunanların kişisel görüşlerine dayanmaktadır. Bu görüşler mali durumunuz ile risk ve getiri tercihlerinize uygun olmayabilir. Bu nedenle, sadece burada yer alan bilgilere dayanılarak yatırım kararı verilmesi beklentilerinize uygun sonuçlar doğurmayabilir.

12.02.2021

BIST-100

	Kapanış	Destek-1	Destek-2	Destek-3	Direnç-1	Direnç-2	Direnç-3
BIST100	1.545	1.515	1.500	1.470	1.550	1.580	1.600

BIST100 endeksi dünkü işlemleri %0,10 oranında düşüş ile 1.545 puandan kapattı. Endeks güne yatay açılış ile başladıktan sonra gün içinde 1.543-1.558 bandında hareket etti. Güne yatay bir görüntü ile 1.548 puandan başlayan endeks, gün içi 1.550 direnci üzerinde artan alımlar ile gün içi 1.558 seviyelerine ulaştı. 1.550 direncini üzerinde kalamayan endeks, gün sonu gelen satışlar ile negatif yönlü kapanış yaptı. Bankalar endeksi üzerinde yaşanan %1,63 negatif hareket endeksin aşağı yönlü hareketinde etkili oldu. Sanayi endeksi ise %0,91 pozitif hareket etti. Kısa vadeli yönde izlediğimiz 5 günlük AO'sı 1.543 ve 22 günlük AO'sı 1.528 olarak gerçekleşti. Endeks 1.550 direnç seviyesi üzerinde 1.580-1600 dirençleri takip edilebilir. Aşağıda ise 1.500-1.470 önemli destek seviyeleri. Endeks dolar bazında günü 2,20 centten kapattı. Dolar bazlı endeksin 2,20 cent üzerinde kalıcı olması orta vadeli görüntü açısından olumlu. Endeksin 2,20 cent üzerinde kalması halinde 2,25-2,30 dirençlerini hedefleyebileceğini düşünmekteyiz. Aşağıda ise 2,15-2,00 cent önemli destek seviyelerini oluşturmaktadır. Haftanın son işlem gününde Asya bölgesinde; Çin borsası resmi tatil dolayısıyla işlemlere kapalıyken, Japonya borsası satıcı seyreliyor. ABD ve Avrupa vadeliinde ise hafif satıcı bir seyir görülmektedir. Bugün yurt içinde ödemeler dengesi ve sanayi üretimi verileri ve TCMB Beklenti Anketi sonuçları takip edilecek. BİST100 endeksinin küresel piyasalar genelindeki hafif satıcı seyrin etkisiyle güne negatif başlayacağını düşünmekteyiz. Endeksin kısa vadeli yönünde 1.530-1.550 bandı dışındaki hareketlerin belirleyici olacağını tahmin etmekteyiz.

BIST100 Grafik

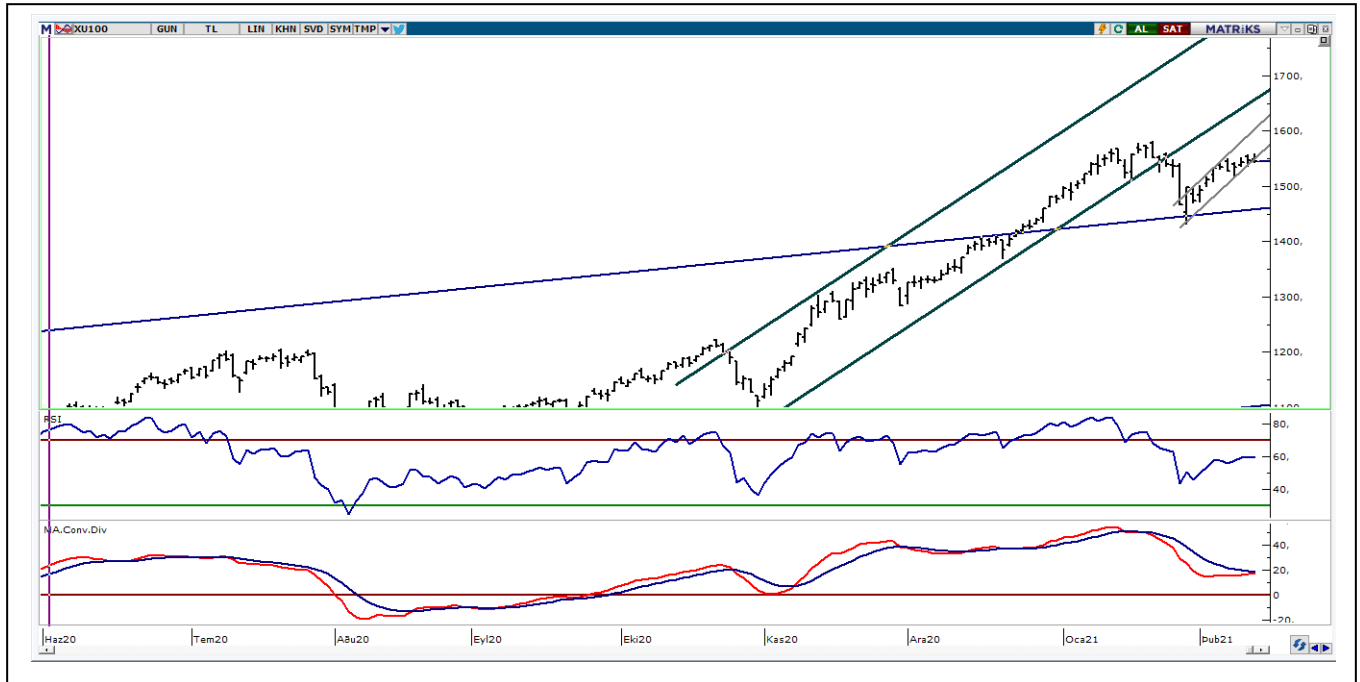

UYARI: Burada yer alan yatırım bilgi, yorum ve tavsiyeleri yatırım danışmanlığı kapsamında değildir. Yatırım danışmanlığı hizmeti; aracı kurumlar, portföy yönetim şirketleri, mevduat kabul etmeyen bankalar ile müşteri arasında imzalanacak yatırım danışmanlığı sözleşmesi çerçevesinde sunulmaktadır. Burada yer alan yorum ve tavsiyeler, yorum ve tavsiyede bulunanların kişisel görüşlerine dayanmaktadır. Bu görüşler mali durumunuz ile risk ve getiri tercihlerinize uygun olmayabilir. Bu nedenle, sadece burada yer alan bilgilere dayanarak yatırım kararı verilmesi beklentilerinize uygun sonuçlar doğurmayabilir.

VIOP30 Yakın Vade Kontratı

	Uzlaşma Fiyatı	Destek-1	Destek-2	Destek-3	Direnç-1	Direnç-2	Direnç-3
VIOP30	1.645	1.640	1.610	1.600	1.650	1.680	1.722

VIOP30 Yakın Vade Kontratı, günü 1.645 uzlaşma fiyatından satıcılı kapattı. Kontrat gün içinde 1.643-1.655 bandında dalgalı hareket etti. Güne negatif açılış ile başlayan Kontratta, Bankalar Endeksine gelen sert satışlar ile günü negatif kapattı. Kısa vadeli yönde izlediğimiz 5 günlük AO'sı 1.643, 22 günlük AO'sı 1.636 olarak gerçekleşti. Genel görüşümüz Kontratta 1.600 üzerinde kalınması halinde 1.650-1.722 dirençlerinin hedefleneceği şeklindedir. Aşağıda ise 1.610 ve 1.570 önemli destekler olarak izlenebilir.

VIOP30 Yakın Vade Kontratı Grafik



UYARI: Burada yer alan yatırım bilgi, yorum ve tavsiyeleri yatırım danışmanlığı kapsamında değildir. Yatırım danışmanlığı hizmeti; aracı kurumlar, portföy yönetim şirketleri, mevduat kabul etmeyen bankalar ile müşteri arasında imzalanacak yatırım danışmanlığı sözleşmesi çerçevesinde sunulmaktadır. Burada yer alan yorum ve tavsiyeler, yorum ve tavsiyede bulunanların kişisel görüşlerine dayanmaktadır. Bu görüşler mali durumunuz ile risk ve getiri tercihlerinize uygun olmayabilir. Bu nedenle, sadece burada yer alan bilgilere dayanılarak yatırım kararı verilmesi beklentilerinize uygun sonuçlar doğurmayabilir.

12.02.2021

USDTRY

	Son	Destek-1	Deste-2	Destek-3	Direnç-1	Direnç-2	Direnç-3
Dolar/TL	7,04	7,00	6,85	6,50	7,10	7,20	7,30

ABD'deki ekonomik destek paketine ilişkin gelişmeler ve aşı üretimine dair pozitif haber akışları dün risk iştahını desteklemeye devam etti. Dün Euro Bölgesi'nde, Avrupa Komisyonu'nun yayımladığı raporda, 2021 büyüme tahmini %4,2'den %3,8'e indirilirken, Euro Bölgesi enflasyonunun 2021 yılında %1,4 olarak gerçekleşeceğini belirtildi. ABD tarafında ise işsizlik maaşı başvuruları koronavirüs vakalarındaki gerilemenin etkisiyle geçen hafta 19 bin düşüşle 783 bin olarak beklentilerin üzerinde kaldı. Dolar endeksi (DXY) dünkü işlemlerde 90,26-90,46 bandında yatay hareket etti. Aşı haberleri ve teşvik beklentileri bu hafta DXY'de zayıf görüntüye neden olmaktadır. DXY'de 91,00 direnci altında satıcılı seyir sürebilir. Önemli destekler olarak 90,00-89,40 takip edilebilir. Dolar/TL kurunda dünkü işlemlerde 7,0088-7,0678 bandında satıcılı seyir devam etti. Gün içinde 7,00 desteğine kadar geri gelen kur, bu seviyeden tepki alımları ile karşılaştı. Kısa vadeli teknik göstergelerin negatif yönde olduğu kurda 5 günlük AO 7,05'de bulunuyor. Dolar/TL 7,05 -7,10 dirençleri geçilmedikçe zayıf görüntü sürebilir. Aşağı yönde 7,00 psikolojik desteğinin kırılması halinde ise 6,85-6,70 destekleri gündeme gelebilir. Kısa vadeli teknik yönde 7,00-7,10 dışındaki kapanışların belirleyici olacağını tahmin etmekteyiz. Veri gündeminde bugün ABD'den Michigan tüketici güven endeksi takip edilecek. Yurtiçinde ise sanayi üretimi, cari işlemler hesabı ve perakende satış verileri takip edilecek. Ek olarak TCMB tarafından beklenti anketi sonuçları açıklanacak.

Dolar/TL Haftalık Grafik

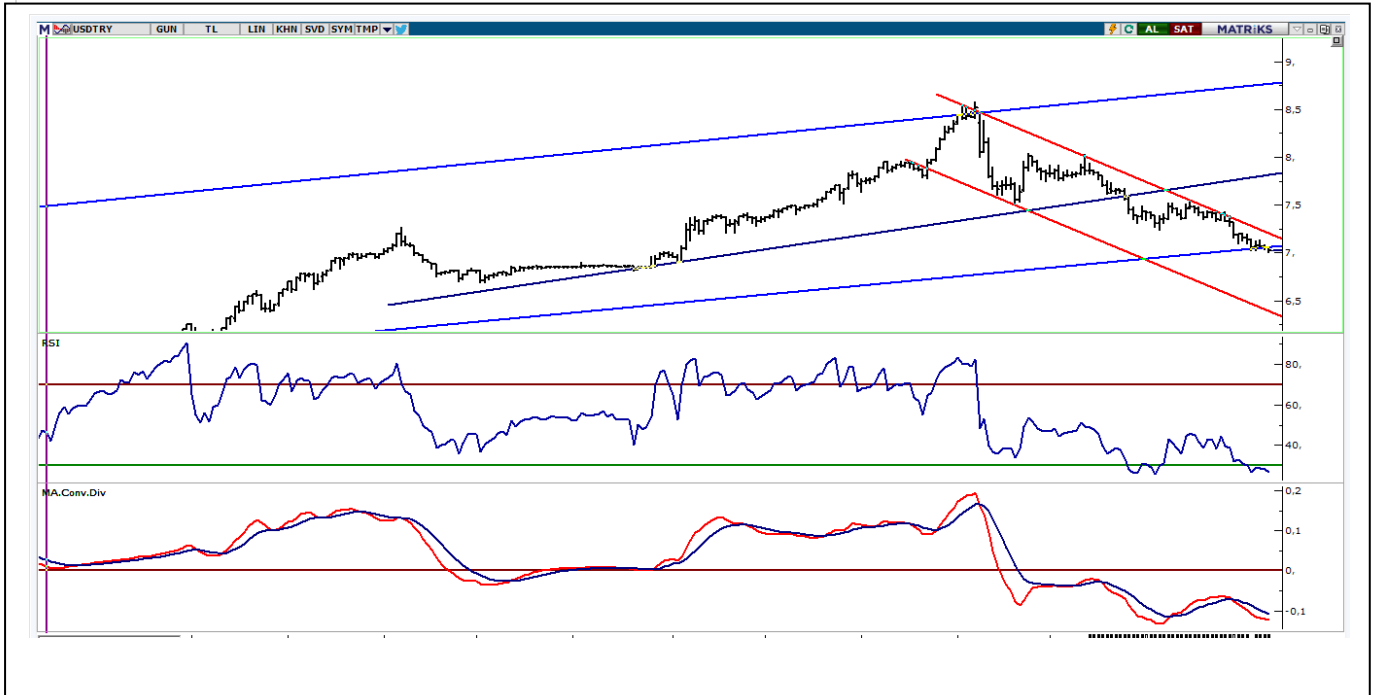

UYARI: Burada yer alan yatırım bilgi, yorum ve tavsiyeleri yatırım danışmanlığı kapsamında değildir. Yatırım danışmanlığı hizmeti; aracı kurumlar, portföy yönetim şirketleri, mevduat kabul etmeyen bankalar ile müşteri arasında imzalanacak yatırım danışmanlığı sözleşmesi çerçevesinde sunulmaktadır. Burada yer alan yorum ve tavsiyeler, yorum ve tavsiyede bulunanların kişisel görüşlerine dayanmaktadır. Bu görüşler mali durumunuz ile risk ve getiri tercihlerinize uygun olmayabilir. Bu nedenle, sadece burada yer alan bilgilere dayanarak yatırım kararı verilmesi beklentilerinize uygun sonuçlar doğurmayabilir.

Kod	Kapanıő	Pivot	Destek 1	Destek 2	Direnç 1	Direnç 2	% Deęiőim	F/K	PD/DD	Piyasa Deę. Mn TL
AKBNK	6,70	6,73	6,64	6,58	6,79	6,88	-1,76	6,06	0,59	34.840
ARCLK	34,04	34,19	33,89	33,73	34,35	34,65	-0,53	11,95	1,81	23.002
ASELS	17,79	17,89	17,68	17,57	18,00	18,21	-1,00	9,32	2,51	40.561
BIMAS	70,05	70,43	69,62	69,18	70,87	71,68	-1,68	20,25	7,91	42.534
DOHOL	3,67	3,61	3,56	3,44	3,73	3,78	4,56	6,03	1,13	9.604
EKGYO	2,56	2,58	2,53	2,51	2,60	2,65	-2,66	8,34	0,68	9.728
EREGL	15,30	15,26	15,12	14,94	15,44	15,58	1,66	31,93	1,33	53.550
GARAN	9,94	10,01	9,86	9,77	10,10	10,25	-2,36	6,57	0,69	41.748
GUBRF	68,30	68,75	67,75	67,20	69,30	70,30	-0,80	341,22	40,18	22.812
ISCTR	6,38	6,41	6,34	6,31	6,44	6,51	-1,24	3,83	0,44	28.710
KRDMD	7,04	7,05	6,98	6,93	7,10	7,17	0,14	0,00	2,32	5.493
KCHOL	22,68	22,65	22,41	22,15	22,91	23,15	1,70	7,33	1,32	57.514
KOZAL	136,70	137,00	134,70	132,70	139,00	141,30	-0,07	10,67	2,90	20.847
KOZAA	17,99	17,64	17,05	16,10	18,59	19,18	6,07	8,77	2,03	6.982
MGROS	44,04	44,62	43,46	42,88	45,20	46,36	-4,26	0,00	83,10	7.974
OYAKC	8,40	8,46	8,34	8,28	8,52	8,64	-1,64	64,46	4,69	9.742
PGSUS	72,65	73,23	72,07	71,48	73,82	74,98	-1,69	0,00	1,27	7.432
PETKM	5,09	5,13	5,03	4,98	5,18	5,28	-0,59	24,40	2,49	12.900
SAHOL	11,45	11,44	11,33	11,22	11,55	11,66	0,97	4,95	0,64	23.363
SISE	7,76	7,75	7,63	7,50	7,88	8,00	0,78	12,27	1,09	23.771
HALKB	5,39	5,41	5,35	5,32	5,44	5,50	-0,92	4,62	0,32	13.334
TSKB	1,77	1,78	1,76	1,75	1,79	1,81	-1,12	6,79	0,87	4.956
TAVHL	22,50	22,31	22,05	21,61	22,75	23,01	2,74	0,00	0,89	8.174
TKFEN	17,89	17,95	17,77	17,64	18,08	18,26	-0,22	59,57	1,08	6.619
TCELL	16,55	16,66	16,44	16,34	16,76	16,98	-1,08	9,87	1,79	36.410
TUPRS	105,80	105,33	104,07	102,33	107,07	108,33	1,63	0,00	2,74	26.494
THYAO	12,15	12,18	12,11	12,06	12,23	12,30	-0,49	0,00	0,38	16.767
TTKOM	8,54	8,53	8,49	8,43	8,59	8,63	-0,47	11,42	2,79	29.890
VAKBN	4,43	4,46	4,40	4,38	4,48	4,54	-1,56	3,08	0,39	17.302
YKBNK	2,90	2,91	2,88	2,85	2,94	2,97	-1,02	5,35	0,52	24.496

UYARI: Burada yer alan yatırım bilgi, yorum ve tavsiyeleri yatırım danışmanlığı kapsamında değildir. Yatırım danışmanlığı hizmeti; aracı kurumlar, portföy yönetim şirketleri, mevduat kabul etmeyen bankalar ile müşteri arasında imzalanacak yatırım danışmanlığı sözleşmesi çerçevesinde sunulmaktadır. Burada yer alan yorum ve tavsiyeler, yorum ve tavsiyede bulunanların kişisel görüşlerine dayanmaktadır. Bu görüşler mali durumunuz ile risk ve getiri tercihlerinize uygun olmayabilir. Bu nedenle, sadece burada yer alan bilgilere dayanılarak yatırım kararı verilmesi beklentilerinize uygun sonuçlar doğurmayabilir.

PİVOT DESTEK -DİRENÇ NOKTALARI

Pivot noktaları bir teknik analiz yöntemidir. İşlem yapılan enstrümanda destek ve direnç noktalarının belirlenmesinde kullanılır. Pivot noktaları sayesinde trendin deđiŐtiđi noktalar, ayı piyasasından bođa piyasasına veya tam tersi bođa piyasasından ayı piyasasına geçiŐler tahmin edilebilir.Pivot hesaplamada en yüksek ve en düşük ve kapanıŐ fiyatları pivot belirlemede kullanılmaktadır. Pivot hesaplamada birçok hesaplama kullanılabilmekte olup bu analizde klasik yöntem kullanılmaktadır.

Pivot Noktası (PP) = (En Yüksek + En Düşük + KapanıŐ) / 3

1. Destek (S1) = (2*PP) – Yüksek

2.Destek (S2) = PP – (R1 – S1)

1. Direnç (R1) = (2*PP) – En Düşük

2. Direnç (R2) = PP + (R1 – S1)

TEKNİK BÜLTEN

12.02.2021

GÜNLÜK PARA GİRİŐİ OLAN HİŐSELER - İlk 5 Kurum (TL)

Sıra	Hisse	Kapanıő	Alıcılar Hacim	Satıcılar Hacim	Para Giriő
1	SISE	7,76	407.578.200	-312.597.100	94.981.100
2	PETKM	5,09	134.509.800	-112.873.000	21.636.800
3	KOZAL	136,70	90.776.360	-70.706.690	20.069.670
4	IPEKE	14,50	62.553.940	-42.757.760	19.796.180
5	KOZAA	17,99	72.417.540	-54.596.840	17.820.700
6	EREGL	15,30	77.669.800	-60.659.850	17.009.950
7	TUPRS	105,80	90.978.960	-76.123.900	14.855.060
8	TAVHL	22,50	53.540.840	-41.527.300	12.013.540
9	ECILC	8,14	28.817.160	-17.740.430	11.076.730
10	FROTO	165,20	66.960.000	-56.499.690	10.460.310
11	DOHOL	3,67	83.828.530	-75.167.780	8.660.750
12	USAK	2,54	12.762.940	-5.908.078	6.854.862
13	TOASO	37,34	16.230.490	-9.401.017	6.829.473
14	CEMTS	17,73	16.641.630	-10.200.520	6.441.110
15	ALBRK	2,26	20.104.450	-13.720.200	6.384.250
16	KCHOL	22,68	75.830.620	-69.452.060	6.378.560
17	KRDMD	7,04	44.891.110	-38.906.290	5.984.820
18	GUBRF	68,30	23.880.990	-18.134.800	5.746.190
19	ESEN	42,06	31.672.430	-26.437.070	5.235.360
20	DOAS	36,40	12.878.710	-7.745.266	5.133.444
21	AYEN	7,76	23.986.520	-18.940.890	5.045.630
22	TTKOM	8,54	31.549.510	-26.587.190	4.962.320
23	YATAS	17,73	14.134.060	-9.814.299	4.319.761
24	ITTFH	2,93	18.078.860	-13.839.790	4.239.070
25	AYGAZ	18,15	9.928.279	-5.768.541	4.159.738
26	ISMEN	19,32	14.988.880	-11.028.890	3.959.990
27	TATGD	11,64	9.143.112	-5.555.161	3.587.951
28	DEVA	30,50	12.244.220	-8.876.014	3.368.206
29	ISDMR	11,90	9.381.600	-6.305.951	3.075.649
30	GOODY	9,69	12.666.790	-9.622.386	3.044.404
31	CUSAN	8,65	7.541.186	-4.551.849	2.989.337
32	TKFEN	17,89	13.299.490	-10.334.460	2.965.030
33	PSDTC	40,78	8.469.701	-5.528.440	2.941.261
34	AFYON	5,27	13.820.510	-10.896.390	2.924.120
35	ALARK	10,80	12.918.490	-10.129.920	2.788.570
36	BERA	26,38	19.033.370	-16.295.240	2.738.130
37	IHLGM	1,42	12.776.930	-10.180.560	2.596.370
38	LKMNH	16,74	6.810.198	-4.268.566	2.541.632
39	ARENA	57,40	8.378.364	-6.052.906	2.325.458
40	OTKAR	395,70	12.757.480	-10.438.060	2.319.420

UYARI: Burada yer alan yatırım bilgi, yorum ve tavsiyeleri yatırım danışmanlığı kapsamında değildir. Yatırım danışmanlığı hizmeti; aracı kurumlar, portföy yönetim şirketleri, mevduat kabul etmeyen bankalar ile müşteri arasında imzalanacak yatırım danışmanlığı sözleşmesi çerçevesinde sunulmaktadır. Burada yer alan yorum ve tavsiyeler, yorum ve tavsiyede bulunanların kişisel görüşlerine dayanmaktadır. Bu görüşler mali durumunuz ile risk ve getiri tercihlerinize uygun olmayabilir. Bu nedenle, sadece burada yer alan bilgilere dayanılarak yatırım kararı verilmesi beklentilerinize uygun sonuçlar doğurmayabilir.

12.02.2021

GÜNLÜK PARA ÇIKIŐI OLAN HİSSELER - İlk 5 Kurum (TL)

Sıra	Hisse	Kapanıő	Alıcılar Hacim	Satıcılar Hacim	Para Çıkıőı
1	GARAN	9,94	117.914.000	-180.745.300	-62.831.300
2	SOKM	12,87	51.840.280	-103.210.000	-51.369.720
3	BIMAS	70,05	28.888.690	-54.386.310	-25.497.620
4	ODAS	4,13	35.785.590	-51.661.360	-15.875.770
5	EKGYO	2,56	115.320.600	-130.829.500	-15.508.900
6	KLGYO	2,81	18.189.490	-32.753.400	-14.563.910
7	AKBNK	6,70	37.204.900	-48.237.280	-11.032.380
8	MGROS	44,04	33.897.170	-43.478.430	-9.581.260
9	SASA	31,30	60.795.820	-69.116.690	-8.320.870
10	HLGYO	3,59	13.586.540	-20.992.530	-7.405.990
11	ASELS	17,79	14.946.340	-22.332.930	-7.386.590
12	EGGUB	241,20	20.038.010	-26.912.940	-6.874.930
13	VESTL	28,16	11.756.410	-18.606.940	-6.850.530
14	TRGYO	3,96	11.246.560	-17.943.830	-6.697.270
15	THYAO	12,15	46.596.140	-53.024.040	-6.427.900
16	FMIZP	206,00	29.914.420	-36.012.700	-6.098.280
17	HALKB	5,39	16.397.660	-22.401.180	-6.003.520
18	UTPYA	36,90	8.491.098	-14.022.810	-5.531.712
19	SKBNK	1,44	14.300.530	-19.552.180	-5.251.650
20	ARZUM	23,46	7.571.576	-12.729.130	-5.157.554
21	GSRAY	3,84	9.065.228	-14.028.260	-4.963.032
22	TEKTU	2,21	4.522.054	-9.351.745	-4.829.691
23	VAKBN	4,43	12.373.400	-16.988.080	-4.614.680
24	TCELL	16,55	59.075.580	-63.642.590	-4.567.010
25	HURGZ	2,52	7.175.170	-11.677.540	-4.502.370
26	AKYHO	2,24	6.223.729	-10.587.710	-4.363.981
27	ZOREN	2,87	10.282.580	-14.460.470	-4.177.890
28	YKBNK	2,90	32.728.390	-36.898.320	-4.169.930
29	SELEC	13,06	4.778.849	-8.896.308	-4.117.459
30	PGSUS	72,65	13.269.760	-17.288.730	-4.018.970
31	POLHO	3,99	4.958.106	-8.938.888	-3.980.782
32	ISCTR	6,38	15.416.620	-19.347.960	-3.931.340
33	TTRAK	190,30	12.221.710	-16.040.930	-3.819.220
34	TSKB	1,77	9.123.818	-12.797.870	-3.674.052
35	ENKAI	7,76	5.720.888	-9.332.139	-3.611.251
36	BNTAS	5,36	7.178.344	-10.671.710	-3.493.366
37	AKSEN	11,53	11.771.430	-15.180.090	-3.408.660
38	ISFIN	4,18	15.778.750	-19.104.550	-3.325.800
39	HEKTS	27,10	10.498.620	-13.575.020	-3.076.400
40	INDES	21,74	10.245.360	-13.311.860	-3.066.500

UYARI: Burada yer alan yatırım bilgi, yorum ve tavsiyeleri yatırım danışmanlığı kapsamında değildir. Yatırım danışmanlığı hizmeti; aracı kurumlar, portföy yönetim şirketleri, mevduat kabul etmeyen bankalar ile müşteri arasında imzalanacak yatırım danışmanlığı sözleşmesi çerçevesinde sunulmaktadır. Burada yer alan yorum ve tavsiyeler, yorum ve tavsiyede bulunanların kişisel görüşlerine dayanmaktadır. Bu görüşler mali durumunuz ile risk ve getiri tercihlerinize uygun olmayabilir. Bu nedenle, sadece burada yer alan bilgilere dayanılarak yatırım kararı verilmesi beklentilerinize uygun sonuçlar doğurmayabilir.

İNDİKATÖR BİLGİLENDİRMEŐİ

RSI:Göreceli güç indeksi anlamına gelir, 0 ve 100 arasında deęişen deęerler verir. RSI genellikle 70 çizgisi ve üzerindeyse fiyatlar aşırı yüksek, 30 çizgisi ve altındaysa aşırı düşük olarak deęerlendirilir. RSI trend yönünü belirlemekte de yardımcıdır. RSI'nın 30 çizgisinin altına düşüp tekrar yükselmeye başlaması durumunda alım sinyali olarak, 70 çizgisinin üzerine çıkıp tepe yaptıktan sonra aşağı dönmesi durumunda satım sinyali olarak deęerlendirilir.

MOMENTUM: Göstergede 100 referans çizgisi olarak alınır. Göstergenin referans çizgisinin altında harekete başlaması "SAT", referans çizgisinin üzerine çıkması "AL" sinyali olarak deęerlendirilir. Momentumun aşırı satış bölgesinden dönüş eğiliminde olması kısa vadede düşüşün tamamlandığını, momentumun belirli bir tepe yapıp aşağı doğru dönmesi, fiyatlardaki artış hızının yavaşladığını ve fiyatların bir süre sonra gerilemeye başlayacağını gösterir. Gösterge 115 çizgisinin üzerindeyken aşırı alım bölgesinde, 85 çizgisinin altındayken aşırı satım bölgesinde olarak yorumlanır.

STOCHASTIC: Stochastic göstergesi "0" ile "100" rakamları arasında dalgalanma gösterir. Gösterge 80'nin üzerine yükseldiğinde aşırı yüksek fiyatları (SAT sinyali), 20'nin altına gerilediğinde ise aşırı düşük fiyatları (AL sinyali) olarak deęerlendirilir. Stochastic trendlerin yönünün sonlanabileceęi noktaları tahmin etmekte kullanılır. Ayrıca tek başına alım-satım sinyalleri için de kullanılmaktadır.

MACD: Orta vadeli göstergelerin en önemlilerinden olan MACD, trend takip edici bir göstergedir. MACD hesaplanırken 12 günlük üssel hareketli ortalamadan 26 günlük üssel hareketli ortalama çıkarılır. Matematiksel olarak iki ayrı hareketli ortalamanın farkını yansıttığından dolayı MACD göstergesinin ortasından 0 (sıfır) eksenini geçmektedir. MACD göstergesinin 9 günlük deęerlerinden oluşan ve TRIGGER adı verilen ikinci hareketli ortalama göstergenin ikinci eğrisini oluşturur ve kesikli çizgiler ile gösterilir. MACD çizgisi kesikli sinyal çizgisini yukarıdan aşağıya doğru kestiğinde "SAT", aşağıdan yukarıya doğru kestiğinde ise "AL" sinyali olarak yorumlanır.

UYARI: Burada yer alan yatırım bilgi, yorum ve tavsiyeleri yatırım danışmanlığı kapsamında deęildir. Yatırım danışmanlığı hizmeti; aracı kurumlar, portföy yönetim şirketleri, mevduat kabul etmeyen bankalar ile müşteri arasında imzalanacak yatırım danışmanlığı sözleşmesi çerçevesinde sunulmaktadır. Burada yer alan yorum ve tavsiyeler, yorum ve tavsiyede bulunanların kişisel görüşlerine dayanmaktadır. Bu görüşler mali durumunuz ile risk ve getiri tercihlerinize uygun olmayabilir. Bu nedenle, sadece burada yer alan bilgilere dayanılarak yatırım kararı verilmesi beklentilerinize uygun sonuçlar doğurmayabilir.

PİRAMİT MENKUL KIYMETLER A.Ő.

Gümüşsuyu Mah. İnönü Cad. IŐık Apt. No:53 Kat:5 Daire 9-10 Taksim/İstanbul
Tel: 0212 293 95 00 Faks: 0212 293 95 60

ŐiŐli Őubesi

Halaskargazi Cad. No:111 D:4 Kat:1 ŐiŐli/İstanbul
Tel: 0212 395 32 33 Faks: 0212 230 81 15

Balıkesir İrtibat Bürosu

Altıeylül Mah. Keçeci sok. Özcaner İŐmerkezi No:17 K:1 Altıeylül/ Balıkesir
Tel: 0266 245 91 21 Faks: 0266 245 23 34

Sevgül DÜZGÜN
AraŐtırma Müdürü
212 3953213

sevgul.duzgun@piramitmenkul.com.tr