



TEKNİK BÜLTEN

PİRAMİT MENKUL KIYMETLER
www.piramitmenkul.com.tr

09.02.2021

TEKNİK TAKİP LİSTESİ

Hisse	Kapanış	Dirençler	Stop-loss
ALARK	10,76	11,20-11,85	10,55
KRDMD	7,13	7,30-7,55	7,03
KCHOL	21,58	22,10-22,85	21,30
NETAS	31,94	34,00-35,50	31,50

UYARI: Burada yer alan yatırım bilgi, yorum ve tavsiyeleri yatırım danışmanlığı kapsamında değildir. Yatırım danışmanlığı hizmeti; aracı kurumlar, portföy yönetim şirketleri, mevduat kabul etmeyen bankalar ile müşteri arasında imzalanacak yatırım danışmanlığı sözleşmesi çerçevesinde sunulmaktadır. Burada yer alan yorum ve tavsiyeler, yorum ve tavsiyede bulunanların kişisel görüşlerine dayanmaktadır. Bu görüşler mali durumunuz ile risk ve getiri tercihlerinize uygun olmayabilir. Bu nedenle, sadece burada yer alan bilgilere dayanılarak yatırım kararı verilmesi beklentilerinize uygun sonuçlar doğurmayabilir.

09.02.2021

BIST-100

	Kapanış	Destek-1	Destek-2	Destek-3	Direnç-1	Direnç-2	Direnç-3
BIST100	1.534	1.520	1.500	1.470	1.550	1.580	1.600

BIST100 endeksi dünkü işlemleri %0,51 oranında yükseliş ile 1.534 puandan kapattı. Endeks güne pozitif açılış ile başladıktan sonra gün içinde 1.519-1.542 bandında hareket etti. Güne alıcılı bir görüntü ile 1.540 puandan başlayan endeks, gün içinde 1.520 puan üzerinde kalma çabası gösterdi ve gün sonu gelen alımlar ile pozitif yönlü kapanış yaptı. Kısa vadeli yönde izlediğimiz 5 günlük AO'sı 1.532 ve 22 günlük AO'sı 1.524 olarak gerçekleşti. Orta vadeli yükselen trend hala devam etmektedir. Endeks 1.500 destek seviyesi üzerinde 1.550-1580 dirençleri takip edilebilir. Aşağıda ise 1.500-1.470 önemli destek seviyeleri. Endeks dolar bazında günü 2,16 centten kapattı. Geçtiğimiz hafta 2,19 cente kadar yükselen dolar bazlı endeks, 2,15 centin üzerinde kalıcı olması orta vadeli görüntü açısından olumlu. Dolar bazında 2,25-2,30 önemli dirençleri oluşturmaktadır. Aşağıda ise 2,10-2,00 cent önemli destek seviyeleri. Bu sabah Asya piyasalarında alıcılı bir seyir hakimken ABD vadeli yatay seyretilmektedir. Küresel piyasalarda devam eden risk iştahıyla beraber BİST100 endeksinin de güne pozitif başlangıç yapmasını bekliyoruz. BIST100 endeksinde ilk hedef 1550 direnç seviyesi olacak. Aşağı yönlü hareketlerde 1.500 seviyesini destek seviyesi olarak izlemeye devam ediyoruz

BIST100 Grafik



UYARI: Burada yer alan yatırım bilgi, yorum ve tavsiyeleri yatırım danışmanlığı kapsamında değildir. Yatırım danışmanlığı hizmeti; aracı kurumlar, portföy yönetim şirketleri, mevduat kabul etmeyen bankalar ile müşteri arasında imzalanacak yatırım danışmanlığı sözleşmesi çerçevesinde sunulmaktadır. Burada yer alan yorum ve tavsiyeler, yorum ve tavsiyede bulunanların kişisel görüşlerine dayanmaktadır. Bu görüşler mali durumunuz ile risk ve getiri tercihlerinize uygun olmayabilir. Bu nedenle, sadece burada yer alan bilgilere dayanarak yatırım kararı verilmesi beklentilerinize uygun sonuçlar doğurmayabilir.

VIOP30 Yakın Vade Kontratı

	Uzlaşma Fiyatı	Destek-1	Destek-2	Destek-3	Direnç-1	Direnç-2	Direnç-3
VIOP30	1.632	1.624	1.610	1.570	1.650	1.680	1.722

VIOP30 Yakın Vade Kontratı, günü 1.632 uzlaşma fiyatından alıcılı kapattı. Kontrat gün içinde 1.615-1.643 bandında dalgalı hareket etti. Güne alıcılı başlayan Kontratta gün sonunda gelen alımlar ardından günü pozitif kapattı. Kısa vadeli yönde izlediğimiz 5 günlük AO'sı 1.629, 22 günlük AO'sı 1.638 olarak gerçekleşti. Genel görüşümüz Kontratta 1.600 üzerinde kalınması halinde 1.650-1.722 dirençlerinin hedefleneceği şeklindedir. Aşağıda ise 1.610 ve 1.570 önemli destekler olarak izlenebilir.

VIOP30 Yakın Vade Kontratı Grafik

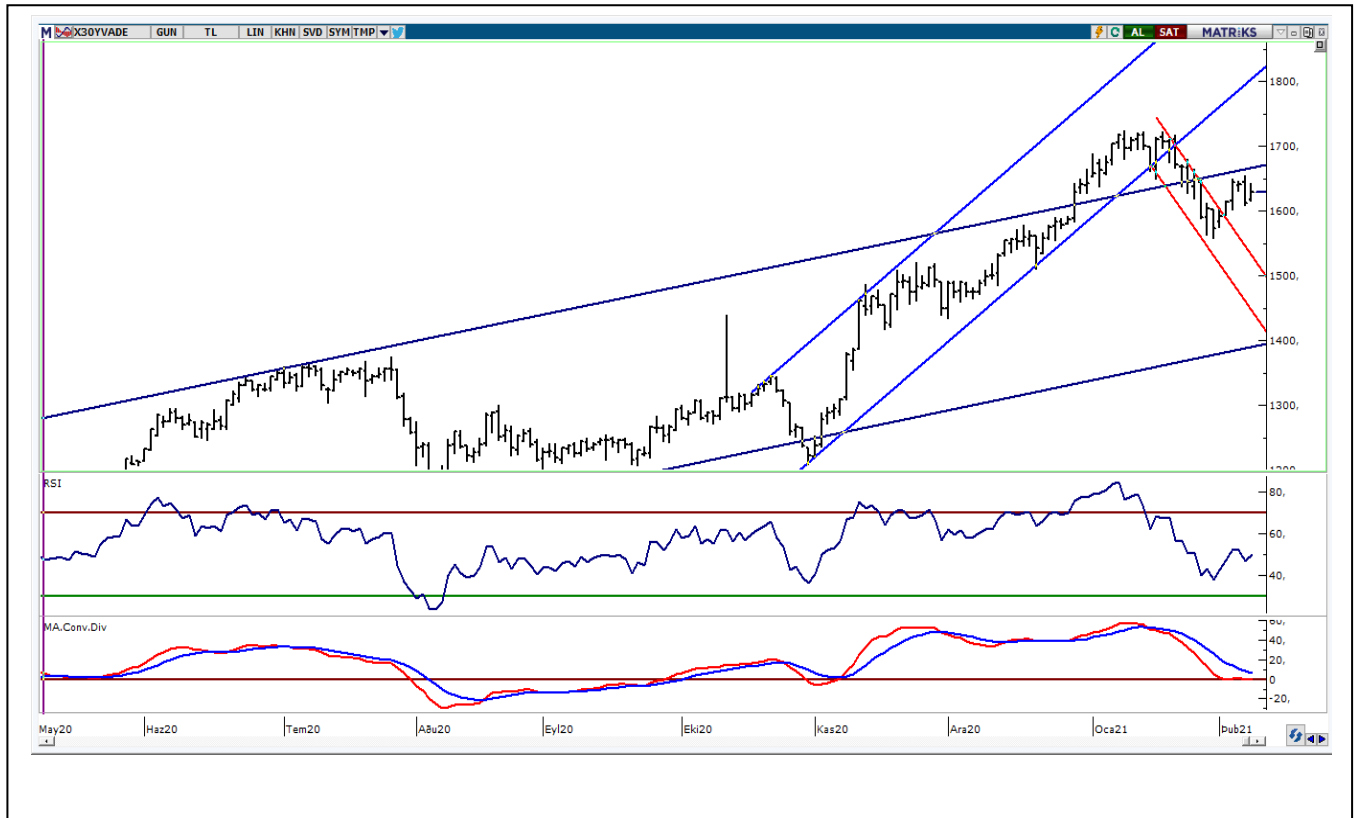

UYARI: Burada yer alan yatırım bilgi, yorum ve tavsiyeleri yatırım danışmanlığı kapsamında değildir. Yatırım danışmanlığı hizmeti; aracı kurumlar, portföy yönetim şirketleri, mevduat kabul etmeyen bankalar ile müşteri arasında imzalanacak yatırım danışmanlığı sözleşmesi çerçevesinde sunulmaktadır. Burada yer alan yorum ve tavsiyeler, yorum ve tavsiyede bulunanların kişisel görüşlerine dayanmaktadır. Bu görüşler mali durumunuz ile risk ve getiri tercihlerinize uygun olmayabilir. Bu nedenle, sadece burada yer alan bilgilere dayanarak yatırım kararı verilmesi beklentilerinize uygun sonuçlar doğurmayabilir.

09.02.2021

USDTRY

	Son	Destek-1	Deste-2	Destek-3	Direnç-1	Direnç-2	Direnç-3
Dolar/TL	7,07	7,00	6,85	6,50	7,10	7,20	7,30

Küresel piyasalar haftaya ABD’de teşvik paketine ilişkin beklentilerin etkisi ile pozitif risk iřtahi ile başladı. ABD Hazine Bakanı Janet Yellen teşvik paketinin hızlı bir şekilde geçmesi gerektiğini açıklaması ve Asya tarafında vaka artışının yavaşlaması hafta başında risk iřtahına destek verdi. Dolar endeksi (DXY) dünkü işlemlerde 90,92-91,23 bandında satıcı hareket etti. Dolar endeksi (DXY) teknik olarak 91,00-91,20 bölgesi trend yönünde belirleyici konumdadır. Bu bölge üzerinde kalınması halinde 92,00-92,50 dirençleri görülebilir.. DXY’nin haftalık grafiğinde MACD göstergesi sıfır çizgisi altında AL konumuna geçti. Dolar/TL kuru dünkü işlemlerde 7,0290-7,1234 bandında alıcı hareket edildi. Gün içi 7,10 direnci üzerinde kalıcı olamayan kur yeniden kısa vadeli satış baskısı altında kaldı. Geçen hafta Türkiye 5 Yıllık CDS Primi’nin 300 Baz puanın altına gelmesi, TL varlıkların değer kazanmasında etkili oldu. Kısa vadeli teknik göstergelerin negatife döndüğü kurda 7,10 altında zayıf görüntü devam edebilir. Dolar/TL 7,10 direnç seviyesinin üstünde 7,20-7,30 dirençlerinin hedefleyebilir. Ařağıda ise 7,00-6,85 önemli destek seviyelerini oluşturmaktadır. Özetle Dolar/TL’de teknik olarak 7,00-7,10 dışındaki kapanışları takip etmekteyiz.

Dolar/TL Haftalık Grafik

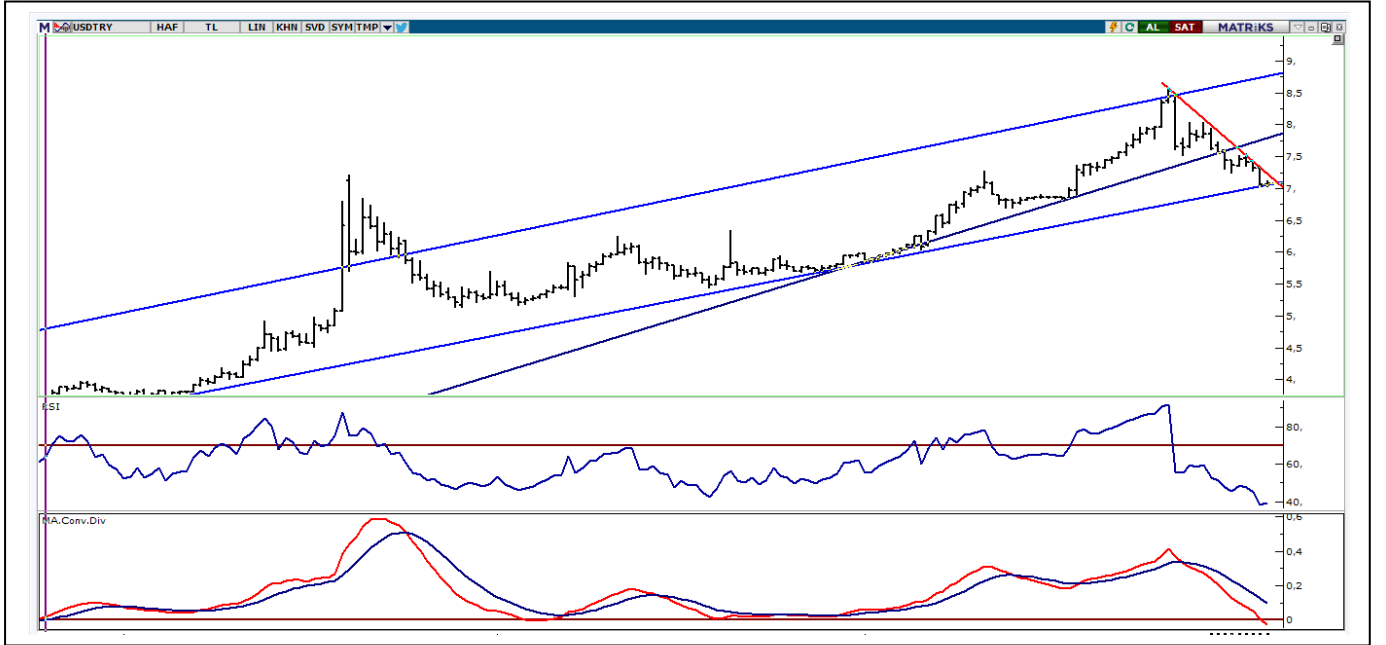

UYARI: Burada yer alan yatırım bilgi, yorum ve tavsiyeleri yatırım danışmanlığı kapsamında değildir. Yatırım danışmanlığı hizmeti; aracı kurumlar, portföy yönetim şirketleri, mevduat kabul etmeyen bankalar ile müşteri arasında imzalanacak yatırım danışmanlığı sözleşmesi çerçevesinde sunulmaktadır. Burada yer alan yorum ve tavsiyeler, yorum ve tavsiyede bulunanların kişisel görüşlerine dayanmaktadır. Bu görüşler mali durumunuz ile risk ve getiri tercihlerinize uygun olmayabilir. Bu nedenle, sadece burada yer alan bilgilere dayanarak yatırım kararı verilmesi beklentilerinize uygun sonuçlar doğurmayabilir.

GÜNLÜK PARA GİRİŐİ OLAN HİŐSELER - İlk 5 Kurum (TL)

Sıra	Hisse	Kapanıő	Alıcılar Hacim	Satıcılar Hacim	Para Giriő
1	EKGYO	2,69	233.138.800	-180.872.100	52.266.690
2	KRDMD	7,13	133.564.000	-94.899.850	38.664.150
3	GARAN	9,84	124.699.800	-98.218.530	26.481.320
4	AKBNK	6,67	70.281.690	-45.436.440	24.845.250
5	ISFIN	4,36	86.024.260	-65.522.100	20.502.150
6	EREGL	14,96	77.068.360	-57.939.420	19.128.940
7	ARCLK	34,60	42.747.390	-27.223.260	15.524.130
8	KATMR	5,28	27.750.290	-16.383.330	11.366.960
9	ISMEN	19,27	27.793.580	-18.605.500	9.188.082
10	VESTL	29,16	31.833.130	-22.814.900	9.018.232
11	TTRAK	189,80	20.236.880	-12.612.180	7.624.693
12	KCHOL	21,58	37.836.630	-31.523.060	6.313.566
13	AKSGY	3,67	15.997.080	-9.743.502	6.253.581
14	OTKAR	406,40	22.131.120	-16.295.610	5.835.512
15	ALARK	10,76	24.933.330	-20.023.310	4.910.016
16	MAKTK	3,81	14.034.080	-9.279.541	4.754.539
17	CEMAS	2,30	13.536.670	-9.651.806	3.884.864
18	KARTN	88,50	37.936.560	-34.337.370	3.599.188
19	YATAS	16,05	13.326.530	-9.848.375	3.478.159
20	NETAS	32,24	7.207.230	-3.750.716	3.456.514
21	METRO	2,27	9.212.890	-5.886.176	3.326.714
22	BIMAS	71,00	32.285.590	-29.001.150	3.284.440
23	ECZYT	43,70	19.368.560	-16.437.320	2.931.245
24	DOCO	531,70	7.208.676	-4.380.523	2.828.153
25	NATEN	43,22	9.613.187	-6.794.170	2.819.018
26	PINSU	8,97	6.067.032	-3.259.064	2.807.968
27	VESBE	51,05	9.546.153	-6.862.754	2.683.399
28	HURGZ	2,49	8.169.355	-5.496.603	2.672.752
29	NTHOL	4,06	14.526.660	-11.951.450	2.575.209
30	LKMNH	16,64	6.483.402	-3.915.045	2.568.357
31	DZGYO	6,54	7.484.882	-4.934.933	2.549.949
32	DGKLB	2,85	10.000.040	-7.511.645	2.488.398
33	ERBOS	55,00	9.189.629	-6.813.838	2.375.791
34	BAGFS	27,50	5.943.344	-3.847.186	2.096.159
35	KUTPO	49,36	5.652.633	-3.629.278	2.023.355
36	BRYAT	509,00	16.461.630	-14.483.920	1.977.704
37	ISDMR	11,66	6.518.592	-4.699.122	1.819.470
38	SKBNK	1,46	17.680.420	-15.945.440	1.734.980
39	NUGYO	12,20	5.447.983	-3.757.903	1.690.080
40	FMIZP	187,00	5.967.187	-4.277.562	1.689.625

UYARI: Burada yer alan yatırım bilgi, yorum ve tavsiyeleri yatırım danışmanlığı kapsamında değildir. Yatırım danışmanlığı hizmeti; aracı kurumlar, portföy yönetim şirketleri, mevduat kabul etmeyen bankalar ile müşteri arasında imzalanacak yatırım danışmanlığı sözleşmesi çerçevesinde sunulmaktadır. Burada yer alan yorum ve tavsiyeler, yorum ve tavsiyede bulunanların kişisel görüşlerine dayanmaktadır. Bu görüşler mali durumunuz ile risk ve getiri tercihlerinize uygun olmayabilir. Bu nedenle, sadece burada yer alan bilgilere dayanılarak yatırım kararı verilmesi beklentilerinize uygun sonuçlar doğurmayabilir.

GÜNLÜK PARA ÇIKIŐI OLAN HİSSELER - İlk 5 Kurum (TL)

Sıra	Hisse	Kapanıő	Alıcılar Hacim	Satıcılar Hacim	Para Çıkıőı
1	DOHOL	3,66	259.570.000	-448.186.300	-188.616.300
2	KOZAL	134,40	51.034.100	-94.159.860	-43.125.760
3	SISE	7,62	75.151.050	-101.352.500	-26.201.420
4	TCELL	16,52	105.806.700	-131.813.400	-26.006.700
5	MGROS	45,14	28.699.210	-47.045.550	-18.346.340
6	TSKB	1,80	55.922.110	-72.157.670	-16.235.560
7	HLGYO	3,78	25.035.740	-39.881.120	-14.845.370
8	ISCTR	6,34	25.653.120	-40.246.740	-14.593.620
9	ULKER	22,68	22.802.230	-36.990.380	-14.188.150
10	KLGYO	2,81	28.893.680	-42.664.290	-13.770.620
11	PETKM	5,19	77.994.560	-91.460.580	-13.466.020
12	SOKM	14,09	29.609.800	-41.864.370	-12.254.570
13	NIBAS	33,30	14.279.450	-23.592.210	-9.312.760
14	THYAO	12,15	57.834.340	-66.848.990	-9.014.652
15	VAKBN	4,40	31.438.880	-39.536.580	-8.097.706
16	KOZAA	16,39	21.466.700	-29.422.230	-7.955.536
17	IHYAY	1,13	13.475.810	-21.406.120	-7.930.310
18	GOZDE	7,86	29.434.230	-36.675.240	-7.241.018
19	SAHOL	11,10	25.203.520	-32.343.910	-7.140.384
20	BJKAS	3,91	11.725.830	-18.758.370	-7.032.539
21	HALKB	5,33	15.368.300	-22.350.580	-6.982.280
22	GSDHO	2,70	29.260.930	-36.078.550	-6.817.620
23	IHLGM	1,48	22.758.240	-29.495.890	-6.737.646
24	ENKAI	7,81	8.715.880	-15.264.600	-6.548.724
25	ESEN	35,00	14.843.310	-21.323.430	-6.480.122
26	TUPRS	100,80	35.036.620	-41.491.180	-6.454.556
27	IPEKE	13,44	17.830.720	-24.221.280	-6.390.562
28	HEKTS	27,46	16.593.240	-22.808.660	-6.215.429
29	CCOLA	74,25	6.822.899	-12.968.880	-6.145.984
30	ISGYO	2,65	18.400.320	-24.223.240	-5.822.918
31	OYAKC	8,65	11.252.020	-16.943.400	-5.691.376
32	TOASO	36,42	12.139.870	-17.815.070	-5.675.194
33	PAPIL	23,14	10.845.890	-16.363.350	-5.517.463
34	YKBNK	2,92	24.360.690	-29.839.640	-5.478.954
35	GUBRF	67,10	9.846.383	-14.859.280	-5.012.899
36	KORDS	23,06	12.621.910	-17.391.600	-4.769.693
37	GLYHO	6,03	22.027.120	-26.168.640	-4.141.518
38	MIPAZ	5,91	9.328.318	-13.031.550	-3.703.229
39	AKCNS	21,36	12.020.230	-15.619.980	-3.599.750
40	IHEVA	1,87	3.141.663	-6.596.897	-3.455.234

UYARI: Burada yer alan yatırım bilgi, yorum ve tavsiyeleri yatırım danışmanlıđı kapsamında deđildir. Yatırım danışmanlıđı hizmeti; aracı kurumlar, portföy yönetim şirketleri, mevduat kabul etmeyen bankalar ile müşteri arasında imzalanacak yatırım danışmanlıđı sözleşmesi çerçevesinde sunulmaktadır. Burada yer alan yorum ve tavsiyeler, yorum ve tavsiyede bulunanların kişisel görüşlerine dayanmaktadır. Bu görüşler mali durumunuz ile risk ve getiri tercihlerinize uygun olmayabilir. Bu nedenle, sadece burada yer alan bilgilere dayanılarak yatırım kararı verilmesi beklentilerinize uygun sonuçlar doğurmayabilir.

İNDİKATÖR BİLGİLENDİRMEŐİ

RSI:Göreceli güç indeksi anlamına gelir, 0 ve 100 arasında deęişen deęerler verir. RSI genellikle 70 çizgisi ve üzerindeyse fiyatlar aşırı yüksek, 30 çizgisi ve altındaysa aşırı düşük olarak deęerlendirilir. RSI trend yönünü belirlemekte de yardımcıdır. RSI'nın 30 çizgisinin altına düşüp tekrar yükselmeye başlaması durumunda alım sinyali olarak, 70 çizgisinin üzerine çıkıp tepe yaptıktan sonra aşağı dönmesi durumunda satım sinyali olarak deęerlendirilir.

MOMENTUM: Göstergede 100 referans çizgisi olarak alınır. Göstergenin referans çizgisinin altında harekete başlaması "SAT", referans çizgisinin üzerine çıkması "AL" sinyali olarak deęerlendirilir. Momentumun aşırı satış bölgesinden dönüş eğiliminde olması kısa vadede düşüşün tamamlandığını, momentumun belirli bir tepe yapıp aşağı doğru dönmesi, fiyatlardaki artış hızının yavaşladığını ve fiyatların bir süre sonra gerilemeye başlayacağını gösterir. Gösterge 115 çizgisinin üzerindeyken aşırı alım bölgesinde, 85 çizgisinin altındayken aşırı satım bölgesinde olarak yorumlanır.

STOCHASTIC: Stochastic göstergesi "0" ile "100" rakamları arasında dalgalanma gösterir. Gösterge 80'nin üzerine yükseldiğinde aşırı yüksek fiyatları (SAT sinyali), 20'nin altına gerilediğinde ise aşırı düşük fiyatları (AL sinyali) olarak deęerlendirilir. Stochastic trendlerin yönünün sonlanabileceęi noktaları tahmin etmekte kullanılır. Ayrıca tek başına alım-satım sinyalleri için de kullanılmaktadır.

MACD: Orta vadeli göstergelerin en önemlilerinden olan MACD, trend takip edici bir göstergedir. MACD hesaplanırken 12 günlük üssel hareketli ortalamadan 26 günlük üssel hareketli ortalama çıkarılır. Matematiksel olarak iki ayrı hareketli ortalamanın farkını yansıttığından dolayı MACD göstergesinin ortasından 0 (sıfır) eksenini geçmektedir. MACD göstergesinin 9 günlük deęerlerinden oluşan ve TRIGGER adı verilen ikinci hareketli ortalama göstergenin ikinci eğrisini oluşturur ve kesikli çizgiler ile gösterilir. MACD çizgisi kesikli sinyal çizgisini yukarıdan aşağıya doğru kestiğinde "SAT", aşağıdan yukarıya doğru kestiğinde ise "AL" sinyali olarak yorumlanır.

UYARI: Burada yer alan yatırım bilgi, yorum ve tavsiyeleri yatırım danışmanlığı kapsamında deęildir. Yatırım danışmanlığı hizmeti; aracı kurumlar, portföy yönetim şirketleri, mevduat kabul etmeyen bankalar ile müşteri arasında imzalanacak yatırım danışmanlığı sözleşmesi çerçevesinde sunulmaktadır. Burada yer alan yorum ve tavsiyeler, yorum ve tavsiyede bulunanların kişisel görüşlerine dayanmaktadır. Bu görüşler mali durumunuz ile risk ve getiri tercihlerinize uygun olmayabilir. Bu nedenle, sadece burada yer alan bilgilere dayanılarak yatırım kararı verilmesi beklentilerinize uygun sonuçlar doğurmayabilir.



PİRAMİT MENKUL KIYMETLER A.Ő.

Gümüşsuyu Mah. İnönü Cad. Işık Apt. No:53 Kat:5 Daire 9-10 Taksim/İstanbul
Tel: 0212 293 95 00 Faks: 0212 293 95 60

Şişli Şubesi

Halaskargazi Cad. No:111 D:4 Kat:1 Şişli/İstanbul
Tel: 0212 395 32 33 Faks: 0212 230 81 15

Balıkesir İrtibat Bürosu

Altıeylül Mah. Keçeci sok. Özcaner İşmerkezi No:17 K:1 Altıeylül/ Balıkesir
Tel: 0266 245 91 21 Faks: 0266 245 23 34

Sevgül DÜZGÜN
Araştırma Müdürü
212 3953213

sevgul.duzgun@piramitmenkul.com.tr