

TEKNİK TAKİP LİSTESİ

Hisse	Kapanıő	Dirençler	Stop-loss
AKGRT	9,86	10,10-10,45	9,74
OYAKC	8,67	8,88-9,05	8,62
KOZAL	127,40	131,50-133,00	126,50
SOKM	14,18	14,65-14,90	14,05

UYARI: Burada yer alan yatırım bilgi, yorum ve tavsiyeleri yatırım danışmanlığı kapsamında değildir. Yatırım danışmanlığı hizmeti; aracı kurumlar, portföy yönetim şirketleri, mevduat kabul etmeyen bankalar ile müşteri arasında imzalanacak yatırım danışmanlığı sözleşmesi çerçevesinde sunulmaktadır. Burada yer alan yorum ve tavsiyeler, yorum ve tavsiyede bulunanların kişisel görüşlerine dayanmaktadır. Bu görüşler mali durumunuz ile risk ve getiri tercihlerinize uygun olmayabilir. Bu nedenle, sadece burada yer alan bilgilere dayanılarak yatırım kararı verilmesi beklentilerinize uygun sonuçlar doğurmayabilir.

08.02.2021

BIST-100

	Kapanış	Destek-1	Destek-2	Destek-3	Direnç-1	Direnç-2	Direnç-3
BIST100	1.527	1.500	1.480	1.470	1.550	1.580	1.600

BIST100 endeksi haftalık bazda %3,67 artış ile Cuma günkü işlemleri 1.527 puandan kapattı. Endeks geçtiğimiz haftaya 1.484 puandan başladıktan sonra haftalık bazda 1.471-1.549 aralığında alıcılı hareket etti. Haftanın ilk yarısında son iki haftalık alçalan trendini yukarı yönde kıran endeks, hafta genelinde etkili olan alımlarla haftalık bazda en yüksek 1.549 puanı test etti. Cuma günkü işlemlerde 1.549 puanın test edilmesi ile etkili olan kar satışlarıyla hafta 5 günlük AO'sı 1.526 puanın hemen üzerinden kapatıldı. Öte yandan endeksin 22 günlük AO'sunun da 1.524 puanda olması hafta başında endekste 1.525-1.520 bandını önemli hale getirmektedir. Endeksin bu bölge altında kalması halinde kısa vadeli teknik görüntü zayıflayabilir ve 1.500 (50 günlük AO) ve 1.480 desteklerine doğru geri çekilme görülebilir. Orta vadeli yükselen trendin etkisinin devam ettiği endekste, pozitif görüntünün devamı için ise ilk etapta 1.550 direncinin üzerine yerleşme olması önem arz etmektedir. Bu seviyenin geçilmesi halinde endekste 1.580-1.600 bölgesinin hedeflenmesi mümkün olabilir. Endeks dolar bazında Cuma günkü işlemleri 2,17 centten kapattı. Endeksin 2,10 cent üzerinde kalması halinde 2,25 -2,30 cent dirençlerinin hedefte olduğunu tahmin etmekteyiz. Dolar bazında önemli destekler ise 2,10 ve 2,00 cent olarak izlenebilir. ABD Hazine Bakanı Janet Yellen'ın teşvik paketine dair açıklamaları ve Japonya'dan beklentilerin üstünde gelen cari işlemler dengesi verisi ardından bu sabah küresel piyasalarda risk iştahı yüksek seyrediyor. BIST100 endeksinin de haftaya küresel piyasalara paralel alıcılı başlamasını beklemekteyiz. Endekste 1.550 seviyesi önemli direnç seviyesi aşağı yönlü hareketlerde ise 1.500 kısa vadeli ilk destek noktasını oluşturmaktadır.

BIST100 Haftalık Grafik

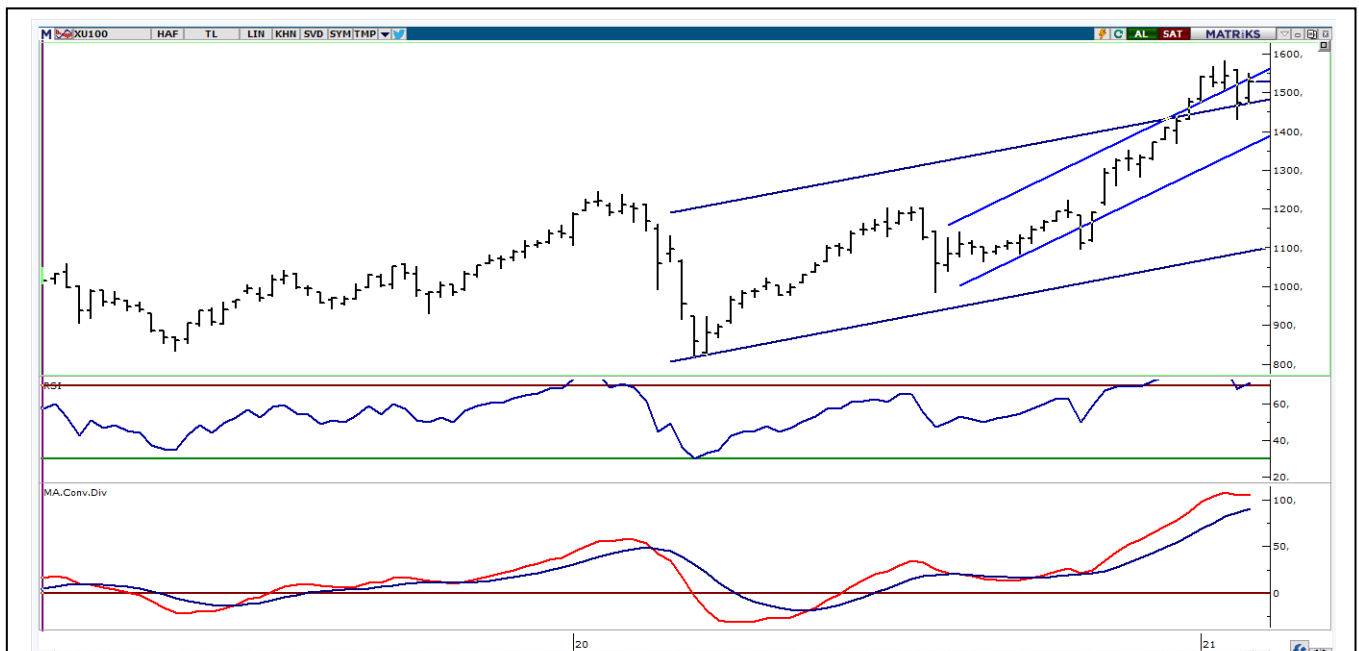

UYARI: Burada yer alan yatırım bilgi, yorum ve tavsiyeleri yatırım danışmanlığı kapsamında değildir. Yatırım danışmanlığı hizmeti; aracı kurumlar, portföy yönetim şirketleri, mevduat kabul etmeyen bankalar ile müşteri arasında imzalanacak yatırım danışmanlığı sözleşmesi çerçevesinde sunulmaktadır. Burada yer alan yorum ve tavsiyeler, yorum ve tavsiyede bulunanların kişisel görüşlerine dayanmaktadır. Bu görüşler mali durumunuz ile risk ve getiri tercihlerinize uygun olmayabilir. Bu nedenle, sadece burada yer alan bilgilere dayanarak yatırım kararı verilmesi beklentilerinize uygun sonuçlar doğurmayabilir.

VIOP30 Yakın Vade Kontratı

	Uzlaşma Fiyatı	Destek-1	Destek-2	Destek-3	Direnç-1	Direnç-2	Direnç-3
VIOP30	1.639	1.635	1.610	1.570	1.650	1.680	1.720

VIOP30 Yakın Vade Kontratı, Cuma günkü işlemleri 1.614 uzlaşma fiyatından satıcılı kapattı. Kontrat gün içinde 1.611-1.655 bandında dalgalı hareket etti. Güne pozitif açılış ile başlayan Kontratta gün sonunda gelen satışların ardından günü negatif kapattı. Kısa vadeli yönde izlediğimiz 5 günlük AO'sı 1.630, 22 günlük AO'sı 1.642 olarak gerçekleşti. Genel görüşümüz Kontratta 1.600 üstünde kalınması halinde 1.635-1.680 dirençlerinin hedefleneceği şeklindedir. Aşağıda ise 1.572 ve 1.530 önemli destekler olarak izlenebilir.

VIOP30 Yakın Vade Kontratı Grafik

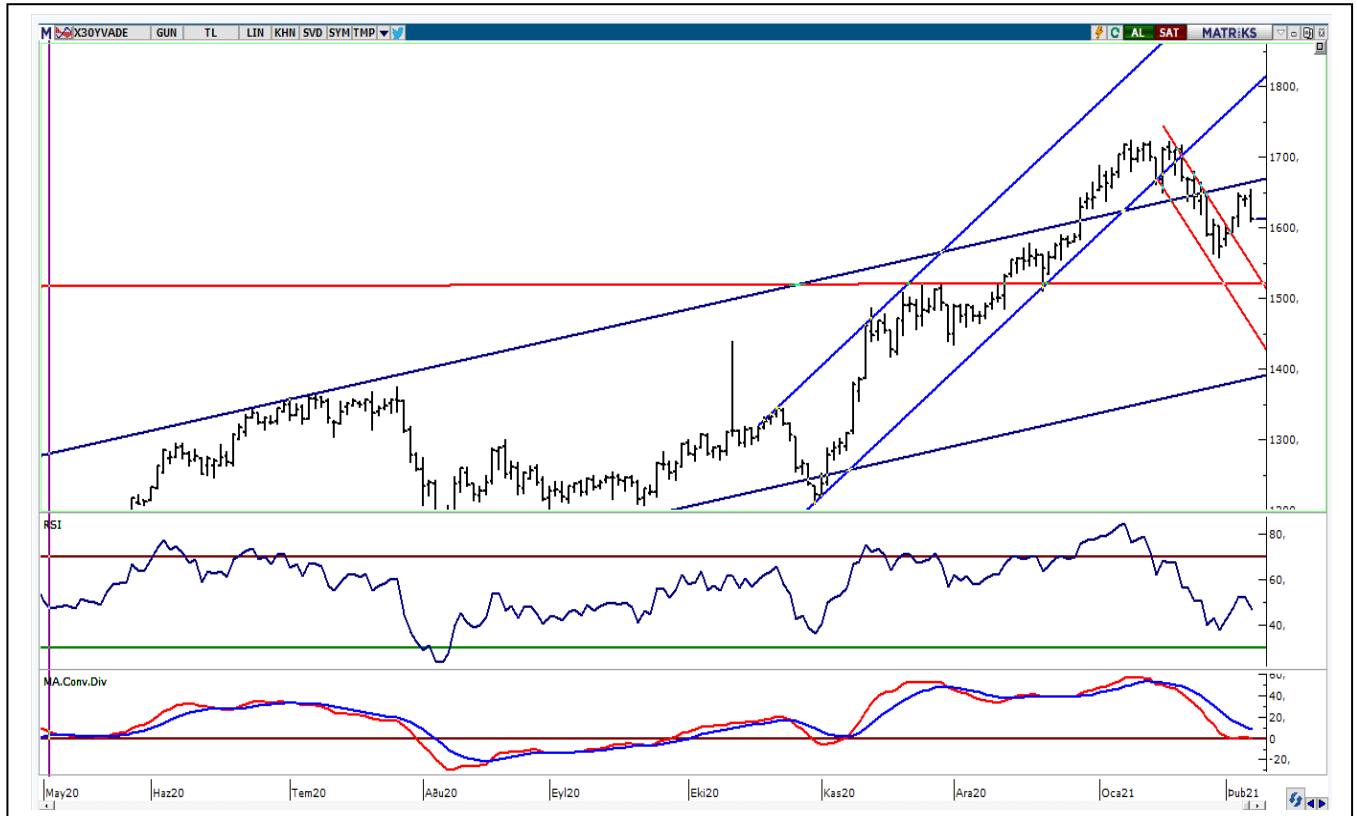

UYARI: Burada yer alan yatırım bilgi, yorum ve tavsiyeleri yatırım danışmanlığı kapsamında değildir. Yatırım danışmanlığı hizmeti; aracı kurumlar, portföy yönetim şirketleri, mevduat kabul etmeyen bankalar ile müşteri arasında imzalanacak yatırım danışmanlığı sözleşmesi çerçevesinde sunulmaktadır. Burada yer alan yorum ve tavsiyeler, yorum ve tavsiyede bulunanların kişisel görüşlerine dayanmaktadır. Bu görüşler mali durumunuz ile risk ve getiri tercihlerinize uygun olmayabilir. Bu nedenle, sadece burada yer alan bilgilere dayanarak yatırım kararı verilmesi beklentilerinize uygun sonuçlar doğurmayabilir.

08.02.2021

USDTRY

	Son	Destek-1	Deste-2	Destek-3	Direnç-1	Direnç-2	Direnç-3
Dolar/TL	7,05	7,00	7,02	6,95	7,15	7,20	7,25

Küresel piyasalar geçtiğimiz hafta pozitif risk iştahının etkisinde kaldı. Haftanın ilk yarısında ABD'de teşvik paketine ilişkin beklentiler, Avrupa'da aşı tedarikinde olumlu gelişmeler, Gamestop çılgınlığının durulması ve Amazon ve Alphabeth'in güçlü gelen bilançolarının da etkisi ile risk iştahı yükseldi. Cuma günü ise ABD Senatosu'nun, Başkan Joe Biden'ın teşvik paketini hızlandıracak düzenlemeyi onayladı. ABD'de Ocak ayına ilişkin Tarım Dışı İstihdam verileri 50 bin olan piyasa beklentisinin hemen altında 40 bin olarak açıklandı. Dolar endeksi geçtiğimiz hafta 90,502-91,602 alıcılı hareket etti. DXY'de 5 haftalık AO'sı (90,65) geçilerek, 22 haftalık AO'sı (91,20) üzerine yükseliş denemeleri görüldü. Öte yandan son iki aylık işlemlerde geçilemeyen 91,00 üzerinde hareketin başlaması da yönün yukarı dönebileceğine işaret etmektedir. Haftalık bazda MACD göstergesinin de sıfır çizgisi altında AL konumuna geçmesi de yukarı yönde hareketlilik başlayabileceğine işaret etmektedir. Cuma günü ise ABD'de tarım dışı istihdam verisinin beklenti altında kalmasıyla 91,15 seviyesine kadar geri çekilme yaşandı. Yeni haftada 91,00-91,20 bölgesi trend yönünde belirleyici konumdadır. Bu bölge üzerinde kalınması halinde 92,00-92,50 dirençleri görülebilir. Dolar/TL kuru geçtiğimiz haftaki işlemlerde 7,03-7,3160 bandında satıcılı hareket edildi. Haftanın ilk yarısında 7,30'un kırılması ile artan satış baskısı Cuma günkü işlemlerde 7,10 desteğinin kırılması ile etkisini artırdı. Haftanın son işlem günü 7,03'ün test edilmesi ile son altı ayın en düşük seviyelerine gelinmiş oldu. Kısa ve orta vadeli vadeli teknik göstergelerin negatif yönde olduğu 7,10-7,20 kısa vadeli dirençleri, aşağıda ise 7,00-6,85 önemli destek seviyelerini oluşturmaktadır. Kurda kasım ayından bu yana oluşan alçalan kanal üst bandı yeni hafta başında 7,20 civarına gerilemiş durumdadır.

Dolar/TL Grafik



UYARI: Burada yer alan yatırım bilgi, yorum ve tavsiyeleri yatırım danışmanlığı kapsamında değildir. Yatırım danışmanlığı hizmeti; aracı kurumlar, portföy yönetim şirketleri, mevduat kabul etmeyen bankalar ile müşteri arasında imzalanacak yatırım danışmanlığı sözleşmesi çerçevesinde sunulmaktadır. Burada yer alan yorum ve tavsiyeler, yorum ve tavsiyede bulunanların kişisel görüşlerine dayanmaktadır. Bu görüşler mali durumunuz ile risk ve getiri tercihlerinize uygun olmayabilir. Bu nedenle, sadece burada yer alan bilgilere dayanarak yatırım kararı verilmesi beklentilerinize uygun sonuçlar doğurmayabilir.

BIST30 Destek Direnç Analizi

Kod	Kapanış	Pivot	Destek 1	Destek 2	Direnç 1	Direnç 2	% Değişim	F/K	PD/DD	Piyasa Değ. Mn TL
AKBNK	6,61	6,66	6,54	6,47	6,73	6,85	-1,05	5,98	0,58	34.372
ARCLK	33,92	34,11	33,71	33,49	34,33	34,73	-0,88	11,91	1,80	22.921
ASELS	17,65	17,74	17,52	17,40	17,86	18,08	-0,56	9,24	2,49	40.242
BIMAS	70,90	71,32	70,48	70,07	71,73	72,57	-0,91	20,50	8,01	43.050
DOHOL	4,02	4,06	3,98	3,93	4,11	4,19	-2,19	6,61	1,23	10.520
EKGYO	2,45	2,47	2,43	2,40	2,50	2,54	-1,21	7,98	0,65	9.310
EREGL	14,60	14,76	14,43	14,27	14,92	15,25	-1,35	30,47	1,27	51.100
GARAN	9,76	9,86	9,64	9,52	9,98	10,20	-1,61	6,46	0,68	40.992
GUBRF	68,00	68,62	67,38	66,77	69,23	70,47	-1,16	339,72	40,00	22.712
ISCTR	6,38	6,44	6,32	6,26	6,50	6,62	-0,62	3,83	0,44	28.710
KRDMD	6,94	6,93	6,86	6,78	7,01	7,08	0,14	0,00	2,28	5.415
KCHOL	21,26	21,44	21,08	20,90	21,62	21,98	-1,39	6,87	1,24	53.913
KOZAL	127,40	126,90	122,80	118,20	131,50	135,60	4,86	9,94	2,70	19.429
KOZAA	16,08	16,09	15,79	15,49	16,39	16,69	2,55	7,84	1,81	6.240
MGROS	46,12	46,53	45,71	45,29	46,95	47,77	-1,11	0,00	87,02	8.350
OYAKC	8,67	8,68	8,59	8,50	8,77	8,86	1,17	66,53	4,84	10.055
PGSUS	73,50	73,87	72,43	71,37	74,93	76,37	1,52	0,00	1,28	7.519
PETKM	5,14	5,17	5,06	4,98	5,25	5,36	0,39	24,64	2,52	13.027
SAHOL	11,19	11,20	11,08	10,96	11,32	11,44	0,27	4,84	0,63	22.832
SISE	7,65	7,73	7,56	7,47	7,82	7,99	-0,78	12,09	1,07	23.434
HALKB	5,33	5,37	5,29	5,24	5,42	5,50	0,19	4,57	0,32	13.185
TSKB	1,85	1,86	1,82	1,80	1,88	1,92	-0,54	7,10	0,91	5.180
TAVHL	21,80	22,09	21,51	21,21	22,39	22,97	-1,36	0,00	0,87	7.920
TKFEN	17,81	17,99	17,62	17,44	18,17	18,54	-1,87	59,30	1,07	6.590
TCELL	16,72	16,87	16,50	16,27	17,10	17,47	-0,06	9,97	1,81	36.784
TUPRS	100,70	101,40	99,90	99,10	102,20	103,70	-0,59	0,00	2,61	25.217
THYAO	12,16	12,26	12,06	11,95	12,37	12,57	-0,33	0,00	0,38	16.781
TTKOM	8,46	8,54	8,38	8,31	8,61	8,77	-1,40	11,31	2,76	29.610
VAKBN	4,39	4,41	4,37	4,34	4,44	4,48	-0,45	3,05	0,39	17.146
YKBNK	2,90	2,93	2,87	2,83	2,97	3,03	-1,69	5,35	0,52	24.496

UYARI: Burada yer alan yatırım bilgi, yorum ve tavsiyeleri yatırım danışmanlığı kapsamında değildir. Yatırım danışmanlığı hizmeti; aracı kurumlar, portföy yönetim şirketleri, mevduat kabul etmeyen bankalar ile müşteri arasında imzalanacak yatırım danışmanlığı sözleşmesi çerçevesinde sunulmaktadır. Burada yer alan yorum ve tavsiyeler, yorum ve tavsiyede bulunanların kişisel görüşlerine dayanmaktadır. Bu görüşler mali durumunuz ile risk ve getiri tercihlerinize uygun olmayabilir. Bu nedenle, sadece burada yer alan bilgilere dayanarak yatırım kararı verilmesi beklentilerinize uygun sonuçlar doğurmayabilir.

PİVOT DESTEK -DİRENÇ NOKTALARI

Pivot noktaları bir teknik analiz yöntemidir. İşlem yapılan enstrümanda destek ve direnç noktalarının belirlenmesinde kullanılır. Pivot noktaları sayesinde trendin deđiŐtiđi noktalar, ayı piyasasından bođa piyasasına veya tam tersi bođa piyasasından ayı piyasasına geçiŐler tahmin edilebilir. Pivot hesaplamada en yüksek ve en düşük ve kapanıŐ fiyatları pivot belirlemede kullanılmaktadır. Pivot hesaplamada birçok hesaplama kullanılabilmekte olup bu analizde klasik yöntem kullanılmaktadır.

Pivot Noktası (PP) = (En Yüksek + En Düşük + KapanıŐ) / 3

1. Destek (S1) = (2*PP) – Yüksek

2. Destek (S2) = PP – (R1 – S1)

1. Direnç (R1) = (2*PP) – En Düşük

2. Direnç (R2) = PP + (R1 – S1)

TEKNİK BÜLTEN

08.02.2021

GÜNLÜK PARA GİRİŐİ OLAN HİŐSELER - İlk 5 Kurum (TL)

Sıra	Hisse	Kapanıő	Alıcılar Hacim	Satıcılar Hacim	Para Giriő
1	PETKM	5,14	113.720.200	-82.546.720	31.173.430
2	OYAKC	8,67	25.850.150	-10.523.580	15.326.570
3	KLGYO	2,74	38.477.700	-23.904.750	14.572.940
4	KOZAL	127,40	123.548.200	-110.021.900	13.526.360
5	HALKB	5,33	30.078.120	-16.671.020	13.407.100
6	ODAS	4,13	46.262.060	-33.610.180	12.651.880
7	KARTN	85,90	45.987.850	-35.972.980	10.014.860
8	GLYHO	6,25	21.406.110	-12.210.980	9.195.136
9	MIPAZ	6,32	19.908.260	-11.529.920	8.378.346
10	IHLAS	1,25	32.843.480	-24.638.170	8.205.314
11	SAHOL	11,19	28.018.240	-20.742.280	7.275.966
12	IHYAY	1,16	15.890.650	-8.694.985	7.195.668
13	PGSUS	73,50	29.257.480	-22.164.330	7.093.144
14	ISCTR	6,38	32.283.930	-25.524.340	6.759.590
15	ISGYO	2,63	21.998.570	-15.837.270	6.161.300
16	GUBRF	68,00	38.207.490	-32.193.020	6.014.472
17	KOZAA	16,08	37.731.150	-32.109.220	5.621.932
18	SOKM	14,48	30.333.070	-25.233.540	5.099.526
19	SASA	27,80	38.466.950	-33.400.840	5.066.112
20	THYAO	12,16	62.210.070	-57.393.930	4.816.136
21	IHLGM	1,42	17.264.750	-12.561.290	4.703.468
22	IPEKE	13,29	28.152.700	-23.639.190	4.513.514
23	EKGYO	2,45	54.676.690	-50.257.380	4.419.308
24	VESTL	27,76	18.685.020	-14.319.370	4.365.644
25	EGPRO	40,68	8.693.979	-4.457.169	4.236.810
26	MGROS	46,12	26.385.110	-22.321.020	4.064.098
27	ADESE	3,02	11.757.440	-7.853.532	3.903.910
28	METRO	2,22	8.430.996	-4.638.367	3.792.630
29	YKBNK	2,90	56.945.380	-53.216.160	3.729.224
30	AKSEN	11,28	19.721.030	-16.166.570	3.554.456
31	ITTFH	2,67	12.487.420	-9.123.967	3.363.450
32	CEMTS	17,35	7.820.060	-4.592.041	3.228.019
33	MPARK	23,94	10.899.150	-7.704.048	3.195.100
34	IDEAS	23,80	5.739.544	-2.655.737	3.083.808
35	IHEVA	1,88	6.095.068	-3.222.104	2.872.964
36	SELEC	13,64	12.999.280	-10.203.280	2.795.998
37	ALBRK	2,19	13.347.090	-10.553.320	2.793.770
38	PRKME	6,10	8.550.516	-6.038.600	2.511.917
39	ESEN	35,60	12.166.400	-9.742.218	2.424.178
40	INDES	21,08	6.591.759	-4.186.402	2.405.358

UYARI: Burada yer alan yatırım bilgi, yorum ve tavsiyeleri yatırım danışmanlığı kapsamında değildir. Yatırım danışmanlığı hizmeti; aracı kurumlar, portföy yönetim şirketleri, mevduat kabul etmeyen bankalar ile müşteri arasında imzalanacak yatırım danışmanlığı sözleşmesi çerçevesinde sunulmaktadır. Burada yer alan yorum ve tavsiyeler, yorum ve tavsiyede bulunanların kişisel görüşlerine dayanmaktadır. Bu görüşler mali durumunuz ile risk ve getiri tercihlerinize uygun olmayabilir. Bu nedenle, sadece burada yer alan bilgilere dayanarak yatırım kararı verilmesi beklentilerinize uygun sonuçlar doğurmayabilir.

08.02.2021

GÜNLÜK PARA ÇIKIŐI OLAN HİSSELER - İlk 5 Kurum (TL)

Sıra	Hisse	Kapanıő	Alıcılar Hacim	Satıcılar Hacim	Para Çıkıőı
1	TCELL	16,72	67.756.380	-100.884.600	-33.128.260
2	GARAN	9,76	106.110.500	-131.520.800	-25.410.240
3	ECZYT	41,04	26.343.820	-43.333.610	-16.989.790
4	HEKTS	28,02	35.075.870	-47.753.210	-12.677.340
5	TSKB	1,85	27.016.500	-38.338.830	-11.322.330
6	TUPRS	100,70	18.244.620	-29.441.840	-11.197.220
7	EREGL	14,60	47.318.040	-57.924.780	-10.606.750
8	ENJSA	11,98	12.711.550	-22.873.470	-10.161.930
9	TKFEN	17,81	10.211.960	-19.612.760	-9.400.800
10	TKNSA	16,43	12.304.040	-21.147.520	-8.843.485
11	SISE	7,65	100.428.500	-109.260.100	-8.831.624
12	TOASO	37,18	10.224.330	-17.855.990	-7.631.664
13	DOHOL	4,02	78.953.060	-86.483.730	-7.530.672
14	MNDRS	3,44	8.416.884	-15.501.440	-7.084.551
15	ISKPL	31,32	56.568.320	-63.440.580	-6.872.256
16	CEMAS	2,27	11.774.970	-18.459.200	-6.684.235
17	ARCLK	33,92	11.065.410	-17.595.830	-6.530.422
18	KORDS	23,40	13.628.440	-19.573.210	-5.944.770
19	ECILC	8,29	30.470.060	-35.367.740	-4.897.684
20	HLGYO	3,86	10.852.270	-14.276.420	-3.424.143
21	OTKAR	401,80	26.061.350	-29.272.820	-3.211.476
22	TSPOR	2,61	8.972.191	-12.070.120	-3.097.925
23	SKBNK	1,46	13.976.340	-17.054.350	-3.078.017
24	UTPYA	42,00	8.032.688	-11.037.190	-3.004.506
25	AEFES	25,60	17.908.400	-20.891.550	-2.983.144
26	HDFGS	4,27	8.213.885	-11.000.000	-2.786.114
27	VAKBN	4,39	14.947.250	-17.649.670	-2.702.422
28	ALKIM	19,14	5.697.010	-8.257.657	-2.560.647
29	ENKAI	7,86	7.458.474	-10.017.060	-2.558.590
30	ZOREN	2,89	17.856.620	-20.396.790	-2.540.172
31	PETUN	24,44	4.604.670	-7.096.402	-2.491.732
32	AFYON	5,28	6.260.571	-8.502.502	-2.241.931
33	AYEN	6,77	6.456.991	-8.668.959	-2.211.969
34	MERKO	8,48	7.783.849	-9.933.487	-2.149.638
35	AKCNS	19,43	4.520.884	-6.559.706	-2.038.823
36	BIMAS	70,90	19.110.430	-21.131.030	-2.020.594
37	ARDYZ	59,20	3.592.757	-5.599.487	-2.006.730
38	GOZDE	7,15	5.665.044	-7.581.886	-1.916.842
39	KRVGD	15,63	7.006.864	-8.854.386	-1.847.522
40	SAFKR	12,51	12.133.090	-13.851.970	-1.718.874

UYA
Őirke

ti; aracı kurumlar, portföy yönetim
maktadır. Burada yer alan yorum ve
tavsiyeler, yorum ve tavsiyede bulunanların kişisel görüşlerine dayanmaktadır. Bu görüşler mali durumunuz ile risk ve getiri tercihlerinize uygun olmayabilir. Bu nedenle,
sadece burada yer alan bilgilere dayanılarak yatırım kararı verilmesi beklentilerinize uygun sonuçlar doğurmayabilir.

İNDİKATÖR BİLGİLENDİRMEŐİ

RSI:Göreceli güç indeksi anlamına gelir, 0 ve 100 arasında deęişen deęerler verir. RSI genellikle 70 çizgisi ve üzerindeyse fiyatlar aşırı yüksek, 30 çizgisi ve altındaysa aşırı düşük olarak deęerlendirilir. RSI trend yönünü belirlemede de yardımcıdır. RSI'nın 30 çizgisinin altına düşüp tekrar yükselmeye başlaması durumunda alım sinyali olarak, 70 çizgisinin üzerine çıkıp tepe yaptıktan sonra aşağı dönmesi durumunda satım sinyali olarak deęerlendirilir.

MOMENTUM: Göstergede 100 referans çizgisi olarak alınır. Göstergenin referans çizgisinin altında harekete başlaması "SAT", referans çizgisinin üzerine çıkması "AL" sinyali olarak deęerlendirilir. Momentumun aşırı satış bölgesinden dönüş eğiliminde olması kısa vadede düşüşün tamamlandığını, momentumun belirli bir tepe yapıp aşağı doğru dönmesi, fiyatlardaki artış hızının yavaşladığını ve fiyatların bir süre sonra gerilemeye başlayacağını gösterir. Gösterge 115 çizgisinin üzerindeyken aşırı alım bölgesinde, 85 çizgisinin altındayken aşırı satım bölgesinde olarak yorumlanır.

STOCHASTIC: Stochastic göstergesi "0" ile "100" rakamları arasında dalgalanma gösterir. Gösterge 80'nin üzerine yükseldiğinde aşırı yüksek fiyatları (SAT sinyali), 20'nin altına gerilediğinde ise aşırı düşük fiyatları (AL sinyali) olarak deęerlendirilir. Stochastic trendlerin yönünün sonlanabileceęi noktaları tahmin etmekte kullanılır. Ayrıca tek başına alım-satım sinyalleri için de kullanılmaktadır.

MACD: Orta vadeli göstergelerin en önemlilerinden olan MACD, trend takip edici bir göstergedir. MACD hesaplanırken 12 günlük üssel hareketli ortalamadan 26 günlük üssel hareketli ortalama çıkarılır. Matematiksel olarak iki ayrı hareketli ortalamanın farkını yansıttığından dolayı MACD göstergesinin ortasından 0 (sıfır) eksenini geçmektedir. MACD göstergesinin 9 günlük deęerlerinden oluşan ve TRIGGER adı verilen ikinci hareketli ortalama göstergenin ikinci eğrisini oluşturur ve kesikli çizgiler ile gösterilir. MACD çizgisi kesikli sinyal çizgisini yukarıdan aşağıya doğru kestiğinde "SAT", aşağıdan yukarıya doğru kestiğinde ise "AL" sinyali olarak yorumlanır.

UYARI: Burada yer alan yatırım bilgi, yorum ve tavsiyeleri yatırım danışmanlığı kapsamında deęildir. Yatırım danışmanlığı hizmeti; aracı kurumlar, portföy yönetim şirketleri, mevduat kabul etmeyen bankalar ile müşteri arasında imzalanacak yatırım danışmanlığı sözleşmesinde sunulmaktadır. Burada yer alan yorum ve tavsiyeler, yorum ve tavsiyede bulunanların kişisel görüşlerine dayanmaktadır. Bu görüşler mali durumunuz ile risk ve getiri tercihlerinize uygun olmayabilir. Bu nedenle, sadece burada yer alan bilgilere dayanılarak yatırım kararı verilmesi beklentilerinize uygun sonuçlar doğurmayabilir.



TEKNİK BÜLTEN

PİRAMİT MENKUL KIYMETLER
www.piramitmenkul.com.tr

08.02.2021

PİRAMİT MENKUL KIYMETLER A.Ő.

Gümüşsuyu Mah. İnönü Cad. Işık Apt. No:53 Kat:5 Daire 9-10 Taksim/İstanbul
Tel: 0212 293 95 00 Faks: 0212 293 95 60

Şişli Şubesi

Halaskargazi Cad. No:111 D:4 Kat:1 Şişli/İstanbul
Tel: 0212 395 32 33 Faks: 0212 230 81 15

Balıkesir İrtibat Bürosu

Altıeylül Mah. Keçeci sok. Özcaner İşmerkezi No:17 K:1 Altıeylül/ Balıkesir
Tel: 0266 245 91 21 Faks: 0266 245 23 34

Sevgül DÜZGÜN
Araştırma Müdürü
212 3953213

sevgul.duzgun@piramitmenkul.com.tr

UYARI: Burada yer alan yatırım bilgi, yorum ve tavsiyeleri yatırım danışmanlığı kapsamında değildir. Yatırım danışmanlığı hizmeti; aracı kurumlar, portföy yönetim şirketleri, mevduat kabul etmeyen bankalar ile müşteri arasında imzalanacak yatırım danışmanlığı sözleşmesi çerçevesinde sunulmaktadır. Burada yer alan yorum ve tavsiyeler, yorum ve tavsiyede bulunanların kişisel görüşlerine dayanmaktadır. Bu görüşler mali durumunuz ile risk ve getiri tercihlerinize uygun olmayabilir. Bu nedenle, sadece burada yer alan bilgilere dayanarak yatırım kararı verilmesi beklentilerinize uygun sonuçlar doğurmayabilir.