

**TEKNİK TAKİP LİSTESİ**

Hisse	Kapanıő	Dirençler	Stop-loss
AEFES	25,54	26,50-27,48	25,30
KARSN	5,15	5,45-5,70	5,02
TTKOM	8,58	8,88-9,05	8,46
ZOREN	2,93	3,05-3,22	2,86

**UYARI:** Burada yer alan yatırım bilgi, yorum ve tavsiyeleri yatırım danışmanlığı kapsamında değildir. Yatırım danışmanlığı hizmeti; aracı kurumlar, portföy yönetim şirketleri, mevduat kabul etmeyen bankalar ile müşteri arasında imzalanacak yatırım danışmanlığı sözleşmesi çerçevesinde sunulmaktadır. Burada yer alan yorum ve tavsiyeler, yorum ve tavsiyede bulunanların kişisel görüşlerine dayanmaktadır. Bu görüşler mali durumunuz ile risk ve getiri tercihlerinize uygun olmayabilir. Bu nedenle, sadece burada yer alan bilgilere dayanılarak yatırım kararı verilmesi beklentilerinize uygun sonuçlar doğurmayabilir.

05.02.2021

### BIST-100

	Kapanış	Destek-1	Destek-2	Destek-3	Direnç-1	Direnç-2	Direnç-3
BIST100	1.534	1.510	1.490	1.470	1.550	1.580	1.600

BIST100 endeksi dünkü işlemleri %0,09 oranında hafif artı ile 1.534 puandan kapattı. Endeks güne pozitif açılış ile başladıktan sonra 1.530-1.544 aralığında hareket etti. Güne alıcılı bir görüntü ile 1.537 puandan başlayan endeks, gün sonunda 1.540 puan üzerinde kalma çabası gösteremedi ve gelen satışların karşılanamaması ile sınırlı pozitif yönlü kapanış yaptı. Kısa vadeli yönde izlediğimiz 5 günlük AO'sı 1.535 ve 22 günlük AO'sı 1.536 önemli seviyeleri oluşturmaktadır. Orta vadeli yükselen trendin etkisinde olan endekste, bundan sonraki aşamada 1.550-1.580 dirençleri takip edilebilir. Endeks dolar bazında günü 2,14 centten kapattı. Endeksin tekrar 2,10 centin üzerine yerleşmesi kısa vadeli görüntü açısından olumlu. Endeksin 2,10 cent üstüne yerleşmesi halinde 2,25 centin hedeflenebileceğini düşünmekteyiz. Bugün piyasaların odağında ABD Tarım Dışı İstihdam verileri olacak. Beklentilerin üzerinde gelen öncü veriler ADP Özel Sektör İstihdamı ve haftalık işsizlik başvuruları verileri sonrası tarım dışı istihdamda 50 bin artış öngörülüyor. Yurtiçinde ise hazine nakit dengesi verisini takip edeceğiz. Küresel piyasalarda bu sabah ABD'de beklentilerin üzerinde gelen istihdam verileri ve şirket karları nedeniyle risk iştahı yüksek seyrediyor. BİST100 endeksinde de bugün küresel piyasalara paralel pozitif bir açılış bekliyoruz.

### BIST100 Grafik



**UYARI:** Burada yer alan yatırım bilgi, yorum ve tavsiyeleri yatırım danışmanlığı kapsamında değildir. Yatırım danışmanlığı hizmeti; aracı kurumlar, portföy yönetim şirketleri, mevduat kabul etmeyen bankalar ile müşteri arasında imzalanacak yatırım danışmanlığı sözleşmesi çerçevesinde sunulmaktadır. Burada yer alan yorum ve tavsiyeler, yorum ve tavsiyede bulunanların kişisel görüşlerine dayanmaktadır. Bu görüşler mali durumunuz ile risk ve getiri tercihlerinize uygun olmayabilir. Bu nedenle, sadece burada yer alan bilgilere dayanarak yatırım kararı verilmesi beklentilerinize uygun sonuçlar doğurmayabilir.

## VIOP30 Yakın Vade Kontratı

	Uzlaşma Fiyatı	Destek-1	Destek-2	Destek-3	Direnç-1	Direnç-2	Direnç-3
VIOP30	1.639	1.635	1.610	1.570	1.650	1.680	1.720

VIOP30 Yakın Vade Kontratı, günü 1.639 uzlaşma fiyatından satıcılı kapattı. Kontrat gün içinde 1.630-1.647 bandında hareket etti. Güne negatif açılış ile başlayan Kontratta gün sonunda gelen satışların ardından günü negatif kapattı. Kısa vadeli yönde izlediğimiz 5 günlük AO'sı 1.624, 22 günlük AO'sı 1.645 olarak gerçekleşti. Genel görüşümüz Kontratta 1.600 üstünde kalınması halinde 1.650-1.680 dirençlerinin hedefleneceği şeklindedir. Aşağıda ise 1.610 ve 1.570 önemli destekler olarak izlenebilir.

## VIOP30 Yakın Vade Kontratı Grafik

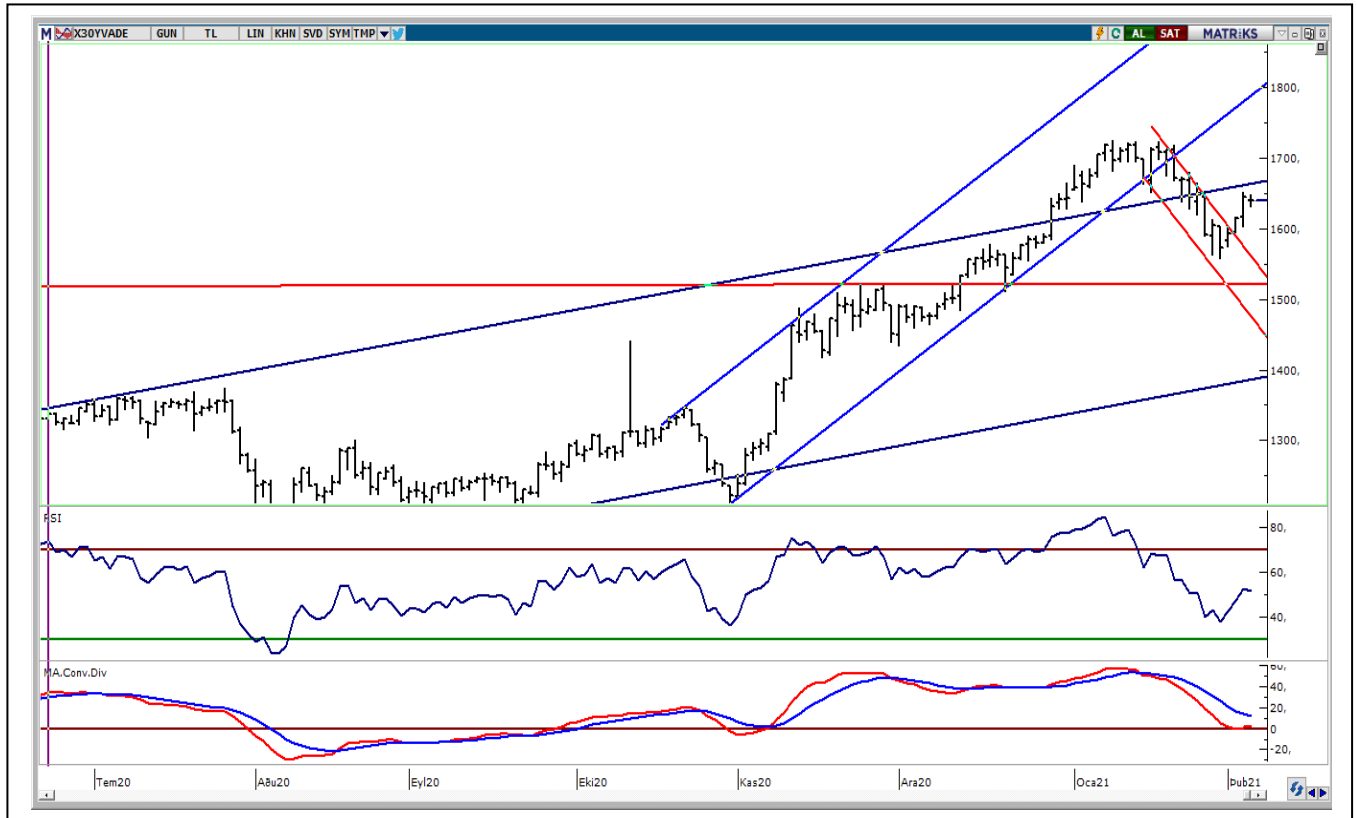

**UYARI:** Burada yer alan yatırım bilgi, yorum ve tavsiyeleri yatırım danışmanlığı kapsamında değildir. Yatırım danışmanlığı hizmeti; aracı kurumlar, portföy yönetim şirketleri, mevduat kabul etmeyen bankalar ile müşteri arasında imzalanacak yatırım danışmanlığı sözleşmesi çerçevesinde sunulmaktadır. Burada yer alan yorum ve tavsiyeler, yorum ve tavsiyede bulunanların kişisel görüşlerine dayanmaktadır. Bu görüşler mali durumunuz ile risk ve getiri tercihlerinize uygun olmayabilir. Bu nedenle, sadece burada yer alan bilgilere dayanılarak yatırım kararı verilmesi beklentilerinize uygun sonuçlar doğurmayabilir.

## USDTRY

	Son	Destek-1	Deste-2	Destek-3	Direnç-1	Direnç-2	Direnç-3
Dolar/TL	7,14	7,10	7,05	7,00	7,25	7,30	7,40

Küresel piyasalarda dün ABD tarafında iyi gelen istihdam verileri ve şirket karları ile risk iştahına destek verdi. İngiltere Merkez Bankası, politika faizinde değişikliğe gitmeyerek %0,1 seviyesinde bırakırken varlık alım programını da 875mlr GBP seviyesinde sabit tuttu. ABD haftalık işsizlik başvuruları gerilemeye devam ediyor; bu hafta veri 779 bine geriledi. Beklenti 830 bindi. Başvurular böylece pandemi kaynaklı istihdam kaybının azalmasıyla 28 Kasım'dan beri en düşük seviyeye indi. Dolar endeksinde (DXY), Aralık ayından bu yana geçilemeyen 91,00 seviyesi üzerinde kalma çabası görüldü. Gün içinde DXY'de 91,08-91,48 bandında alıcılı hareket görüldü. DXY'de 91,00 üzerinde kalınması halinde 92,00-92,50 dirençleri test edilebilir. Dolar/TL kuru dünkü işlemlerde 7,0976 - 7,1773 bandında satıcılı hareket edildi. Gün içinde dalgalı hareket eden Dolar/TL kuru 7,10 destek seviyesinden tepki alımları ile karşılaştı. Kısa vadeli teknik göstergelerin negatif döndüğü kurda, 7,20 altında kalınması halinde zayıf görüntü devam edebilir. Olası tepki alımlarında ise 7,20 direncinin geçilmesi halinde ise 7,30-7,40 sonraki dirençleri oluşturmaktadır. Kurda kasım ayından bu yana oluşan alçalan kanal üst bandı ise 7,25 civarına gerilemiş durumdadır. Aşağıda ise 7,10-7,00 önemli destek seviyeleri olarak izlenebilir. Bugün Almanya'dan fabrika siparişleri, ABD'den ise dış ticaret ve tarım dışı istihdam verileri takip edilecek. Yurtiçinde ise hazine nakit dengesi verisi takip edilecek.

## Dolar/TL Grafik

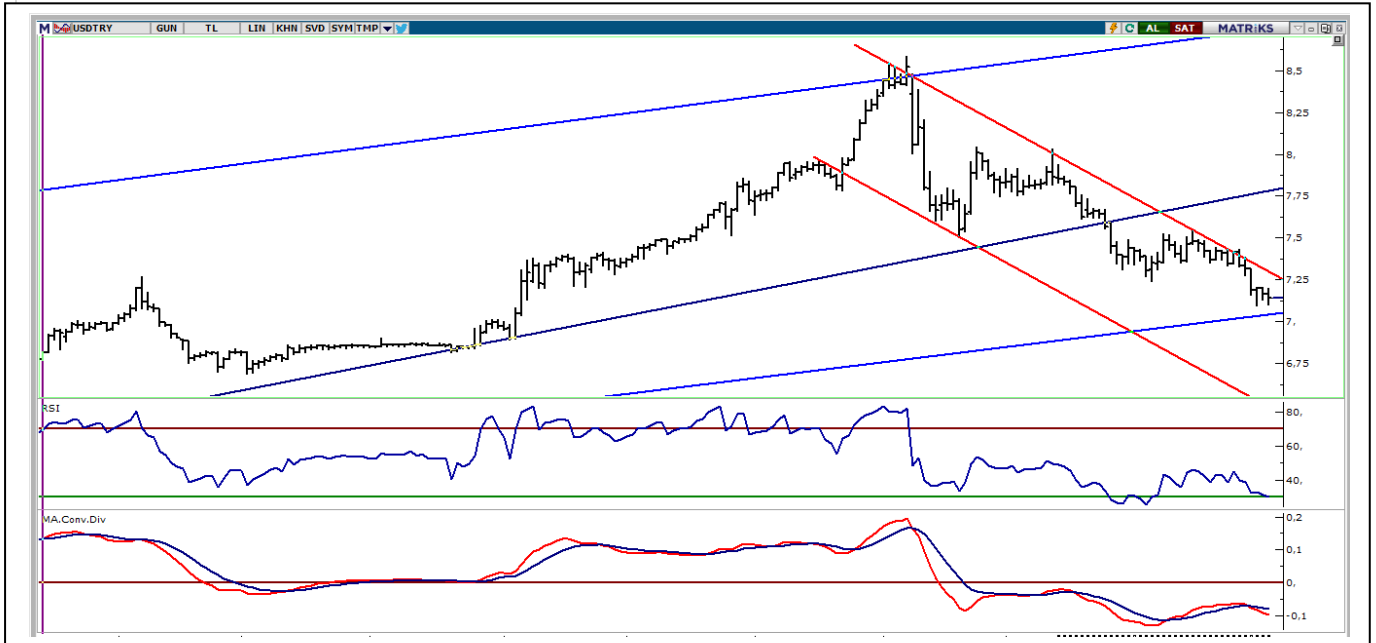

**UYARI:** Burada yer alan yatırım bilgi, yorum ve tavsiyeleri yatırım danışmanlığı kapsamında değildir. Yatırım danışmanlığı hizmeti; aracı kurumlar, portföy yönetim şirketleri, mevduat kabul etmeyen bankalar ile müşteri arasında imzalanacak yatırım danışmanlığı sözleşmesi çerçevesinde sunulmaktadır. Burada yer alan yorum ve tavsiyeler, yorum ve tavsiyede bulunanların kişisel görüşlerine dayanmaktadır. Bu görüşler mali durumunuz ile risk ve getiri tercihlerinize uygun olmayabilir. Bu nedenle, sadece burada yer alan bilgilere dayanarak yatırım kararı verilmesi beklentilerinize uygun sonuçlar doğurmayabilir.

## BIST30 Destek Direnç Analizi

Kod	Kapanış	Pivot	Destek 1	Destek 2	Direnç 1	Direnç 2	% Değişim	F/K	PD/DD	Piyasa Değ. Mn TL
AKBNK	6,68	6,71	6,63	6,59	6,75	6,83	-1,33	6,04	0,59	34.736
ARCLK	34,22	34,41	33,97	33,71	34,67	35,11	-0,23	12,02	1,82	23.123
ASELS	17,75	17,84	17,66	17,56	17,94	18,12	-1,00	9,30	2,51	40.470
BIMAS	71,55	71,67	71,13	70,72	72,08	72,62	0,63	20,69	8,08	43.445
DOHOL	4,11	4,11	4,04	3,96	4,19	4,26	0,98	6,76	1,26	10.756
EKGYO	2,48	2,50	2,46	2,45	2,51	2,55	-1,59	8,08	0,66	9.424
EREGL	14,80	14,82	14,64	14,49	14,97	15,15	1,09	30,89	1,29	51.800
GARAN	9,92	10,00	9,83	9,74	10,09	10,26	-1,78	6,56	0,69	41.664
GUBRF	68,80	69,30	68,30	67,80	69,80	70,80	-1,01	343,72	40,47	22.979
ISCTR	6,42	6,43	6,36	6,29	6,50	6,57	-0,93	3,86	0,45	28.890
KRDMMD	6,93	6,98	6,82	6,72	7,08	7,24	0,73	0,00	2,28	5.407
KCHOL	21,56	21,60	21,30	21,04	21,86	22,16	0,56	6,97	1,25	54.674
KOZAL	121,50	122,60	120,30	119,10	123,80	126,10	-1,94	9,48	2,57	18.529
KOZAA	15,68	15,81	15,54	15,41	15,94	16,21	-2,00	7,64	1,77	6.085
MGROS	46,64	46,24	45,50	44,36	47,38	48,12	2,64	0,00	88,00	8.444
OYAKC	8,57	8,56	8,48	8,39	8,65	8,73	0,82	65,76	4,78	9.939
PGSUS	72,40	72,07	71,48	70,57	72,98	73,57	1,33	0,00	1,26	7.406
PETKM	5,12	5,14	5,06	5,01	5,19	5,27	0,79	24,55	2,51	12.976
SAHOL	11,16	11,19	11,07	10,98	11,28	11,40	-0,89	4,82	0,63	22.771
SISE	7,71	7,71	7,57	7,42	7,86	8,00	1,45	12,19	1,08	23.617
HALKB	5,32	5,35	5,28	5,24	5,39	5,46	-1,48	4,56	0,32	13.160
TSKB	1,86	1,86	1,84	1,82	1,88	1,90	-0,53	7,13	0,92	5.208
TAVHL	22,10	21,91	21,69	21,27	22,33	22,55	1,75	0,00	0,88	8.029
TKFEN	18,15	18,28	18,02	17,90	18,40	18,66	-1,31	60,43	1,09	6.716
TCELL	16,73	16,68	16,58	16,44	16,82	16,92	0,90	9,97	1,81	36.806
TUPRS	101,30	101,87	100,63	99,97	102,53	103,77	0,00	0,00	2,63	25.367
THYAO	12,20	12,21	12,13	12,06	12,28	12,36	0,41	0,00	0,38	16.836
TTKOM	8,58	8,52	8,41	8,25	8,68	8,79	2,75	11,47	2,80	30.030
VAKBN	4,41	4,44	4,37	4,34	4,47	4,54	-2,00	3,06	0,39	17.224
YKBNK	2,95	2,97	2,91	2,88	3,00	3,06	-1,99	5,44	0,53	24.919

**UYARI:** Burada yer alan yatırım bilgi, yorum ve tavsiyeleri yatırım danışmanlığı kapsamında değildir. Yatırım danışmanlığı hizmeti; aracı kurumlar, portföy yönetim şirketleri, mevduat kabul etmeyen bankalar ile müşteri arasında imzalanacak yatırım danışmanlığı sözleşmesi çerçevesinde sunulmaktadır. Burada yer alan yorum ve tavsiyeler, yorum ve tavsiyede bulunanların kişisel görüşlerine dayanmaktadır. Bu görüşler mali durumunuz ile risk ve getiri tercihlerinize uygun olmayabilir. Bu nedenle, sadece burada yer alan bilgilere dayanılarak yatırım kararı verilmesi beklentilerinize uygun sonuçlar doğurmayabilir.

PİVOT DESTEK -DİRENÇ NOKTALARI

Pivot noktaları bir teknik analiz yöntemidir. İşlem yapılan enstrümanda destek ve direnç noktalarının belirlenmesinde kullanılır. Pivot noktaları sayesinde trendin deđiŐtiđi noktalar, ayı piyasasından bođa piyasasına veya tam tersi bođa piyasasından ayı piyasasına geçiŐler tahmin edilebilir. Pivot hesaplamada en yüksek ve en düşük ve kapanıŐ fiyatları pivot belirlemede kullanılmaktadır. Pivot hesaplamada birçok hesaplama kullanılabilmekte olup bu analizde klasik yöntem kullanılmaktadır.

**Pivot Noktası** (PP) = (En Yüksek + En Düşük + KapanıŐ) / 3

**1. Destek** (S1) = (2\*PP) – Yüksek

**2. Destek** (S2) = PP – (R1 – S1)

**1. Direnç** (R1) = (2\*PP) – En Düşük

**2. Direnç** (R2) = PP + (R1 – S1)

## TEKNİK BÜLTEN

05.02.2021

## GÜNLÜK PARA GİRİŞİ OLAN HİSSELER - İlk 5 Kurum ( TL)

Sıra	Hisse	Kapanış	Alıcılar Hacim	Satıcılar Hacim	Para Girişi
1	KRDMD	6,93	123.685.000	-83.406.400	40.278.600
2	SISE	7,71	162.041.100	-127.719.800	34.321.340
3	TTKOM	8,58	91.125.540	-65.454.700	25.670.840
4	HEKTS	29,62	71.711.160	-50.572.660	21.138.500
5	PETKM	5,12	85.702.610	-66.212.250	19.490.360
6	TCELL	16,73	56.735.690	-42.353.590	14.382.100
7	AYEN	6,93	36.314.280	-22.456.520	13.857.760
8	MGROS	46,64	42.015.660	-28.763.900	13.251.760
9	ISFIN	4,22	27.570.590	-19.795.130	7.775.460
10	DOHOL	4,11	55.840.270	-48.406.530	7.433.744
11	AEFES	25,54	19.091.330	-12.188.080	6.903.245
12	TURSG	7,51	26.930.060	-20.638.080	6.291.978
13	ISKPL	28,48	23.903.470	-17.628.590	6.274.872
14	ASELS	17,75	36.175.480	-29.955.690	6.219.788
15	TSKB	1,86	40.696.960	-34.498.180	6.198.772
16	ECZYT	41,50	34.216.700	-28.423.910	5.792.794
17	KATMR	4,98	24.796.790	-19.172.100	5.624.694
18	IHLAS	1,24	14.706.560	-9.688.022	5.018.542
19	OTKAR	411,80	16.897.150	-12.185.510	4.711.638
20	KARTN	78,10	13.792.140	-9.093.628	4.698.507
21	ODAS	4,06	38.190.740	-33.540.450	4.650.290
22	BIMAS	71,55	33.269.450	-28.764.220	4.505.232
23	SKBNK	1,48	28.305.970	-23.932.840	4.373.138
24	FROTO	160,40	44.071.510	-40.153.280	3.918.236
25	EGGUB	223,40	13.466.730	-9.637.759	3.828.972
26	SAMAT	9,41	21.168.670	-17.497.180	3.671.498
27	DOCO	542,20	13.264.780	-9.710.331	3.554.451
28	GOODY	8,94	10.417.930	-6.925.140	3.492.795
29	TAVHL	22,10	20.506.440	-17.242.420	3.264.018
30	IPEKE	13,08	9.948.854	-6.859.808	3.089.046
31	ITTFH	2,58	14.272.770	-11.198.270	3.074.494
32	AKSEN	10,95	20.710.030	-17.849.160	2.860.870
33	PGSUS	72,40	15.785.630	-13.114.620	2.671.010
34	BRISA	26,92	8.253.090	-5.881.775	2.371.315
35	ALCTL	30,90	7.264.235	-4.997.079	2.267.156
36	TURGG	195,90	14.136.060	-11.882.990	2.253.065
37	ALARK	10,43	10.184.030	-7.939.178	2.244.853
38	ARCLK	34,22	14.998.190	-12.852.220	2.145.971
39	KOZAL	121,50	36.622.600	-34.503.400	2.119.204
40	TSPOR	2,69	11.500.360	-9.458.548	2.041.807

**UYARI:** Burada yer alan yatırım bilgi, yorum ve tavsiyeleri yatırım danışmanlığı kapsamında değildir. Yatırım danışmanlığı hizmeti; aracı kurumlar, portföy yönetim şirketleri, mevduat kabul etmeyen bankalar ile müşteri arasında imzalanacak yatırım danışmanlığı sözleşmesi çerçevesinde sunulmaktadır. Burada yer alan yorum ve tavsiyeler, yorum ve tavsiyede bulunanların kişisel görüşlerine dayanmaktadır. Bu görüşler mali durumunuz ile risk ve getiri tercihlerinize uygun olmayabilir. Bu nedenle, sadece burada yer alan bilgilere dayanarak yatırım kararı verilmesi beklentilerinize uygun sonuçlar doğurmayabilir.

05.02.2021

GÜNLÜK PARA ÇIKIŐI OLAN HİSSELER - İlk 5 Kurum ( TL)

Sıra	Hisse	Kapanıő	Alicılar Hacim	Saticılar Hacim	Para Çıkıőı
1	EKGYO	2,46	89.008.060	-136.831.400	-47.823.330
2	THYAO	12,06	76.738.510	-110.809.000	-34.070.460
3	BIMAS	71,35	28.428.380	-51.205.630	-22.777.240
4	KOZAL	121,30	134.147.400	-151.581.800	-17.434.400
5	TTKOM	8,08	29.258.810	-43.625.870	-14.367.060
6	SELEC	13,33	15.631.440	-28.324.750	-12.693.310
7	AEFES	24,50	13.442.450	-25.056.670	-11.614.220
8	ASELS	17,48	30.782.900	-41.676.820	-10.893.920
9	IPEKE	12,92	11.332.610	-21.908.030	-10.575.430
10	GEDIK	23,50	14.180.450	-24.249.210	-10.068.760
11	NIBAS	36,00	16.071.980	-25.650.690	-9.578.715
12	KOZAA	15,69	36.943.540	-46.063.270	-9.119.728
13	IHLGM	1,39	15.405.850	-24.168.110	-8.762.266
14	ARDYZ	59,30	23.857.780	-31.793.570	-7.935.794
15	FENER	38,30	10.365.200	-18.245.620	-7.880.422
16	PETKM	5,06	60.140.410	-67.886.710	-7.746.304
17	BSOKE	3,46	13.741.940	-19.787.600	-6.045.658
18	ENJSA	12,18	10.273.600	-16.035.690	-5.762.085
19	VERUS	59,65	26.200.170	-31.932.280	-5.732.112
20	TTRAK	176,70	10.322.260	-15.617.720	-5.295.458
21	CIMSA	24,42	26.704.620	-31.894.550	-5.189.924
22	SISE	7,56	70.152.860	-75.330.330	-5.177.464
23	CCOLA	76,25	14.509.900	-19.656.740	-5.146.840
24	ISMEN	18,20	18.724.210	-23.677.060	-4.952.850
25	ORGE	8,89	7.814.398	-12.532.440	-4.718.039
26	AKENR	2,25	10.962.530	-14.632.050	-3.669.524
27	ALGYO	25,92	5.436.851	-8.509.803	-3.072.953
28	ECZYT	37,76	18.420.220	-21.454.670	-3.034.456
29	OTKAR	409,50	27.528.160	-30.478.810	-2.950.642
30	BNTAS	5,27	3.484.034	-6.132.612	-2.648.579
31	ANELE	3,48	4.731.411	-7.222.996	-2.491.585
32	SNGYO	5,00	4.530.011	-6.995.983	-2.465.972
33	MSGYO	5,13	3.512.169	-5.977.894	-2.465.725
34	CEOEM	7,95	4.580.144	-6.979.308	-2.399.164
35	CEMTS	17,05	4.303.404	-6.690.767	-2.387.363
36	ECILC	8,75	47.708.610	-50.077.490	-2.368.884
37	AGHOL	28,64	6.247.566	-8.495.036	-2.247.471
38	SANKO	10,15	2.742.146	-4.984.552	-2.242.407
39	SOKM	13,67	6.226.592	-8.354.608	-2.128.016
40	IHEVA	1,88	3.086.141	-5.169.567	-2.083.427

**UYARI:** Burada yer alan yatırım bilgi, yorum ve tavsiyeleri yatırım danışmanlıđı kapsamında deđildir. Yatırım danışmanlıđı hizmeti; aracı kurumlar, portföy yönetim şirketleri, mevduat kabul etmeyen bankalar ile müşteri arasında imzalanacak yatırım danışmanlıđı sözleşmesi çerçevesinde sunulmaktadır. Burada yer alan yorum ve tavsiyeler, yorum ve tavsiyede bulunanların kişisel görüşlerine dayanmaktadır. Bu görüşler mali durumunuz ile risk ve getiri tercihlerinize uygun olmayabilir. Bu nedenle, sadece burada yer alan bilgilere dayanılarak yatırım kararı verilmesi beklentilerinize uygun sonuçlar doğurmayabilir.



## İNDİKATÖR BİLGİLENDİRMEŐİ

**RSI:**Göreceli güç indeksi anlamına gelir, 0 ve 100 arasında deęişen deęerler verir. RSI genellikle 70 çizgisi ve üzerindeyse fiyatlar aşırı yüksek, 30 çizgisi ve altındaysa aşırı düşük olarak deęerlendirilir. RSI trend yönünü belirlemekte de yardımcıdır. RSI'nın 30 çizgisinin altına düşüp tekrar yükselmeye başlaması durumunda alım sinyali olarak, 70 çizgisinin üzerine çıkıp tepe yaptıktan sonra aşağı dönmesi durumunda satım sinyali olarak deęerlendirilir.

**MOMENTUM:** Göstergede 100 referans çizgisi olarak alınır. Göstergenin referans çizgisinin altında harekete başlaması "SAT", referans çizgisinin üzerine çıkması "AL" sinyali olarak deęerlendirilir. Momentumun aşırı satış bölgesinden dönüş eğiliminde olması kısa vadede düşüşün tamamlandığını, momentumun belirli bir tepe yapıp aşağı doğru dönmesi, fiyatlardaki artış hızının yavaşladığını ve fiyatların bir süre sonra gerilemeye başlayacağını gösterir. Gösterge 115 çizgisinin üzerindeyken aşırı alım bölgesinde, 85 çizgisinin altındayken aşırı satım bölgesinde olarak yorumlanır.

**STOCHASTIC:** Stochastic göstergesi "0" ile "100" rakamları arasında dalgalanma gösterir. Gösterge 80'nin üzerine yükseldiğinde aşırı yüksek fiyatları (SAT sinyali), 20'nin altına gerilediğinde ise aşırı düşük fiyatları (AL sinyali) olarak deęerlendirilir. Stochastic trendlerin yönünün sonlanabileceęi noktaları tahmin etmekte kullanılır. Ayrıca tek başına alım-satım sinyalleri için de kullanılmaktadır.

**MACD:** Orta vadeli göstergelerin en önemlilerinden olan MACD, trend takip edici bir göstergedir. MACD hesaplanırken 12 günlük üssel hareketli ortalamadan 26 günlük üssel hareketli ortalama çıkarılır. Matematiksel olarak iki ayrı hareketli ortalamanın farkını yansıttığından dolayı MACD göstergesinin ortasından 0 (sıfır) eksenini geçmektedir. MACD göstergesinin 9 günlük deęerlerinden oluşan ve TRIGGER adı verilen ikinci hareketli ortalama göstergenin ikinci eğrisini oluşturur ve kesikli çizgiler ile gösterilir. MACD çizgisi kesikli sinyal çizgisini yukarıdan aşağıya doğru kestiğinde "SAT", aşağıdan yukarıya doğru kestiğinde ise "AL" sinyali olarak yorumlanır.

**UYARI:** Burada yer alan yatırım bilgi, yorum ve tavsiyeleri yatırım danışmanlığı kapsamında deęildir. Yatırım danışmanlığı hizmeti; aracı kurumlar, portföy yönetim şirketleri, mevduat kabul etmeyen bankalar ile müşteri arasında imzalanacak yatırım danışmanlığı sözleşmesi çerçevesinde sunulmaktadır. Burada yer alan yorum ve tavsiyeler, yorum ve tavsiyede bulunanların kişisel görüşlerine dayanmaktadır. Bu görüşler mali durumunuz ile risk ve getiri tercihlerinize uygun olmayabilir. Bu nedenle, sadece burada yer alan bilgilere dayanılarak yatırım kararı verilmesi beklentilerinize uygun sonuçlar doğurmayabilir.

## **PİRAMİT MENKUL KIYMETLER A.Ő.**

Gümüşsuyu Mah. İnönü Cad. Işık Apt. No:53 Kat:5 Daire 9-10 Taksim/İstanbul  
Tel: 0212 293 95 00 Faks: 0212 293 95 60

### **Şişli Şubesi**

Halaskargazi Cad. No:111 D:4 Kat:1 Şişli/İstanbul  
Tel: 0212 395 32 33 Faks: 0212 230 81 15

### **Balıkesir İrtibat Bürosu**

Altıeylül Mah. Keçeci sok. Özcaner İşmerkezi No:17 K:1 Altıeylül/ Balıkesir  
Tel: 0266 245 91 21 Faks: 0266 245 23 34

**Sevgül DÜZGÜN**  
**Araştırma Müdürü**  
**212 3953213**

sevgul.duzgun@piramitmenkul.com.tr