



TEKNİK BÜLTEN

PİRAMİT MENKUL KIYMETLER
www.piramitmenkul.com.tr

04.02.2021

TEKNİK TAKİP LİSTESİ

Hisse	Kapanış	Dirençler	Stop-loss
EREGL	14,64	14,80-15,56	14,46
MGROS	45,44	46,80-48,80	45,00
TRGYO	4,01	4,18-4,40	3,92

UYARI: Burada yer alan yatırım bilgi, yorum ve tavsiyeleri yatırım danışmanlığı kapsamında değildir. Yatırım danışmanlığı hizmeti; aracı kurumlar, portföy yönetim şirketleri, mevduat kabul etmeyen bankalar ile müşteri arasında imzalanacak yatırım danışmanlığı sözleşmesi çerçevesinde sunulmaktadır. Burada yer alan yorum ve tavsiyeler, yorum ve tavsiyede bulunanların kişisel görüşlerine dayanmaktadır. Bu görüşler mali durumunuz ile risk ve getiri tercihlerinize uygun olmayabilir. Bu nedenle, sadece burada yer alan bilgilere dayanılarak yatırım kararı verilmesi beklentilerinize uygun sonuçlar doğurmayabilir.

04.02.2021

BIST-100

	Kapanış	Destek-1	Destek-2	Destek-3	Direnç-1	Direnç-2	Direnç-3
BIST100	1.533	1.510	1.490	1.470	1.550	1.580	1.600

BIST100 endeksi dünkü işlemleri %1,46 oranında yükseliş ile 1.533 puandan kapattı. Endeks güne pozitif açılış ile başladıktan sonra gün içinde 1.509-1.533 aralığında hareket etti. Güne alıcılı bir görüntü ile 1.520 puandan başlayan endeks, gün genelinde 1.510 puan üzerinde kalma çabası gösterdi ve gelen alımlar ile pozitif yönlü kapanış yaptı. Geçtiğimiz hafta 1.430 puandan destek bulunulması ile başlayan tepki alımları dün etkisini 1.526 puana kadar sürdürdü. Dün gelen alımlarla son iki haftalık alçalan trendin üzerinde harekete başladı. Endeksin alçalan kanal 22 günlük AO'sı üzerinde üçüncü işlem günü de kalması halinde yükselen trend güç kazanabilir ve yukarı yönde 1.530 ve 1.550 dirençlerine yönelim olabilir. Gün sonunda endeksin 5 günlük AO'sı 1.508 ve 22 günlük AO'sı 1.523 olarak gerçekleşti. Özetle bu iki seviye üzerinde kaldığı sürece yükselen trendin etkisi 1.580-1600 bölgesini hedefleyebilir. Endeks dolar bazında ise günü 2,14 centten kapattı. Geçtiğimiz hafta 1,94 cente kadar geri çekilen dolar bazlı endeksin, tekrar 2,10 cent üzerine yerleşmesi kısa vadeli teknik açıdan olumlu. Endeksin 2,15 cent ara direnç olmak üzere 2,25 cent dirençlerini hedeflenebileceğini düşünmekteyiz. Bu sabah Asya piyasaları satıcılı seyrederken ABD vadeliileri sınırlı negatif seyreliyor. Avrupa vadeliilerinde ise karışık bir seyir hakim. Küresel piyasalarda bu sabah risk istahı biraz azalmış görünüyor. BİST100 endeksinin güne yatay bir başlangıç yapmasını beklemekteyiz. Bugün piyasaların odağında Euro Bölgesinde perakende satışlar, ABD tarafında da haftalık işsizlik başvuruları olacak.

BIST100 Grafik

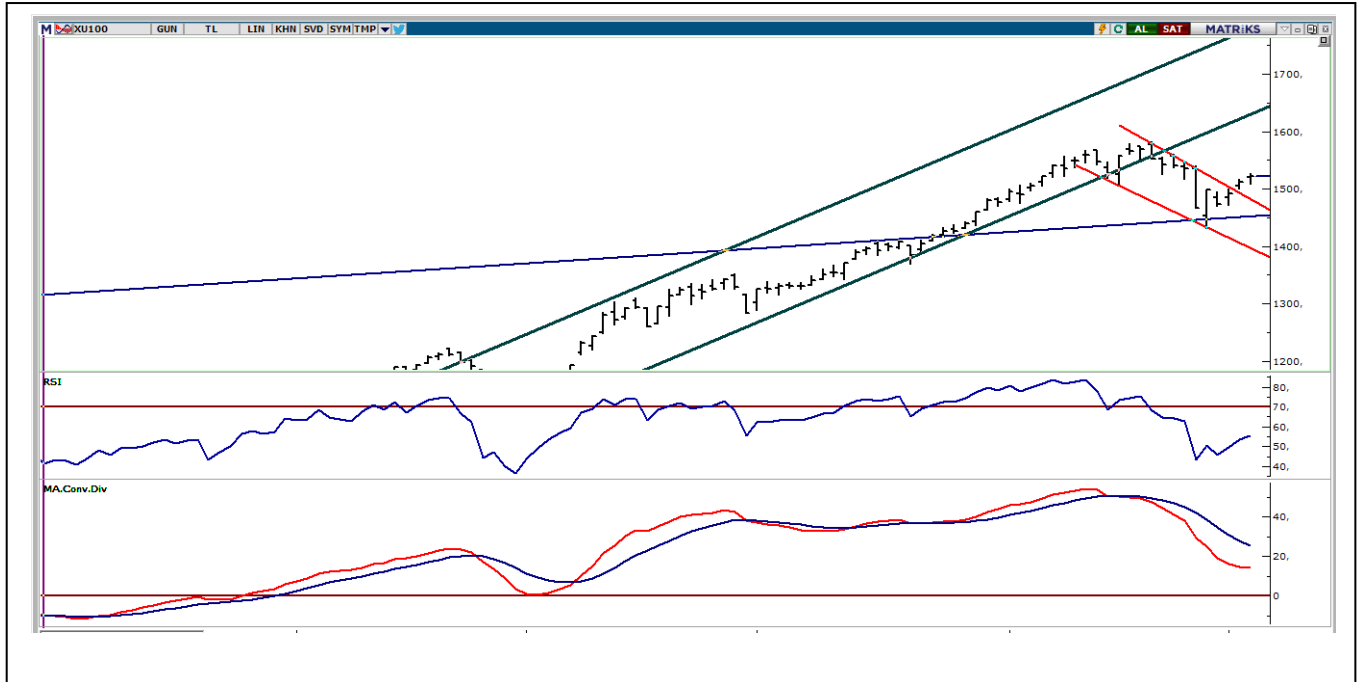

UYARI: Burada yer alan yatırım bilgi, yorum ve tavsiyeleri yatırım danışmanlığı kapsamında değildir. Yatırım danışmanlığı hizmeti; aracı kurumlar, portföy yönetim şirketleri, mevduat kabul etmeyen bankalar ile müşteri arasında imzalanacak yatırım danışmanlığı sözleşmesi çerçevesinde sunulmaktadır. Burada yer alan yorum ve tavsiyeler, yorum ve tavsiyede bulunanların kişisel görüşlerine dayanmaktadır. Bu görüşler mali durumunuz ile risk ve getiri tercihlerinize uygun olmayabilir. Bu nedenle, sadece burada yer alan bilgilere dayanılarak yatırım kararı verilmesi beklentilerinize uygun sonuçlar doğurmayabilir.

VIOP30 Yakın Vade Kontratı

	Uzlaşma Fiyatı	Destek-1	Destek-2	Destek-3	Direnç-1	Direnç-2	Direnç-3
VIOP30	1.641	1.635	1.610	1.570	1.660	1.680	1.720

VIOP30 Yakın Vade Kontratı, günü 1.641 uzlaşma fiyatından alıcılı kapattı. Kontrat gün içinde 1.602-1.645 bandında dalgalı hareket etti. Güne pozitif açılış ile başlayan Kontratta gün sonu gelen alımların ardından günü pozitif kapattı. Kısa vadeli yönde izlediğimiz 5 günlük AO'sı 1.613, 22 günlük AO'sı 1.647 olarak gerçekleşti. Genel görüşümüz Kontratta 1.600 üzerinde kalınması halinde 1.680-1.720 dirençlerinin hedefleneceği şeklindedir. Aşağıda ise 1.570 ve 1.610 önemli destekler olarak izlenebilir.

VIOP30 Yakın Vade Kontratı Grafik



UYARI: Burada yer alan yatırım bilgi, yorum ve tavsiyeleri yatırım danışmanlığı kapsamında değildir. Yatırım danışmanlığı hizmeti; aracı kurumlar, portföy yönetim şirketleri, mevduat kabul etmeyen bankalar ile müşteri arasında imzalanacak yatırım danışmanlığı sözleşmesi çerçevesinde sunulmaktadır. Burada yer alan yorum ve tavsiyeler, yorum ve tavsiyede bulunanların kişisel görüşlerine dayanmaktadır. Bu görüşler mali durumunuz ile risk ve getiri tercihlerinize uygun olmayabilir. Bu nedenle, sadece burada yer alan bilgilere dayanılarak yatırım kararı verilmesi beklentilerinize uygun sonuçlar doğurmayabilir.

04.02.2021

USDTRY

	Son	Destek-1	Deste-2	Destek-3	Direnç-1	Direnç-2	Direnç-3
Dolar/TL	7,17	7,15	7,10	7,00	7,25	7,30	7,40

Küresel piyasalarda dün risk iŐtahi yüksek seyrini korudu. ABD'de ABD İstihdam Raporunun güçlü gelmesi teşvik paketi iyimserliĐi ve iyi gelen şirket karları pozitif seyri desteklerken, Avrupa borsalarında, aŐı tedariĐi ilgili aksamaların aŐıldığına dair haber akıŐlarının sürmesi piyasaları olumlu etkiledi. ABD Tarım DıŐı İstihdam verisi öncesi öncü gösterge olarak kabul edilen ADP Özel Sektör İstihdamı verisi beklentilerin oldukça üzerinde güçlü geldi. Veri, 70K beklentisine karşın hizmet sektöründeki toparlamanın etkisiyle 174K artış gösterdi. Dolar endeksi (DXY) dün 90,987-91,309 bandında zayıf görünümlü hareket etti. DXY'de, son iki aydır direnç olarak çalıŐan 91,00 seviyesi üzerine yerleşme olması halinde 92,00-92,50 dirençleri gündeme gelebilir. Yurt içinde dün TÜİK tarafından açıklanan verilere göre; Ocak'ta TÜFE aylık %1,68, yıllık %14,97 artışla beklentilerin üzerinde gerçekleşti. Beklentilerin üzerinde gerçekleşen Ocak ayı enflasyon verileri ardından TL varlıklar değer kazancını sürdürdü. Dolar/TL kuru dünkü işlemlerde 7,1265-7,2060 bandında satıcı hareket edildi. Gün içi 7,20 direnç bölgesini geçemeyen kur gelen satışlar ile negatif yönlü kapanıŐ yaptı. Bu hafta 7,30 desteĐinin kırılmasıyla Dolar/TL'de aŐaĐı sert hareketler gördük. Kurda 5 günlük AO 7,20 ve 22 günlük AO 7,34 seviyelerine geriledi. Kısa vadeli teknik göstergelerin negatife döndüĐü kurda aŐaĐı yönlü hareketin devam etmesi için 7,10 desteĐini altında hareketin başlaması gerekmektedir. Yukarıda 7,20'nin aŐılması halinde ise 7,30-7,40 dirençlerini hedeflenebilir Bugün Euro Bölgesi'nden perakende satışlar, ABD'den ise fabrika ve dayanıklı mal sipariŐleri ve haftalık işsizlik verileri takip edilecek. Ek olarak İngiltere Merkez Bankası toplantısı piyasalar tarafından takip edilecek.

Dolar/TL Grafik

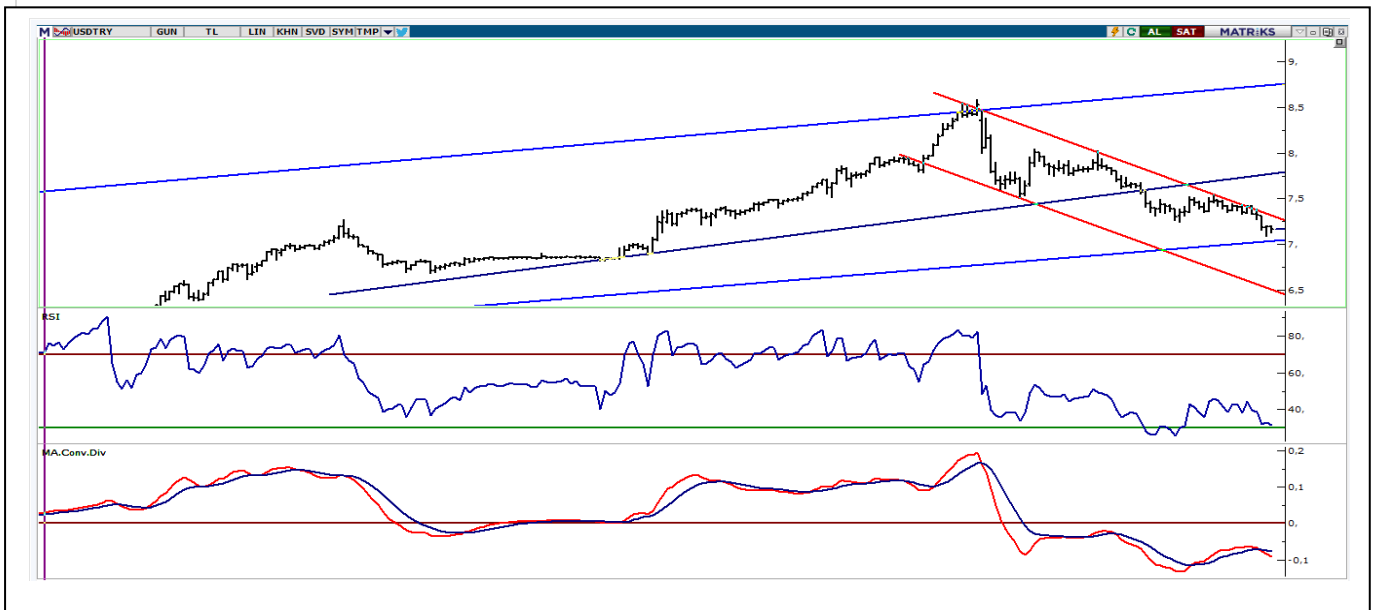

UYARI: Burada yer alan yatırım bilgi, yorum ve tavsiyeleri yatırım danışmanlığı kapsamında değildir. Yatırım danışmanlığı hizmeti; aracı kurumlar, portföy yönetim şirketleri, mevduat kabul etmeyen bankalar ile müşteri arasında imzalanacak yatırım danışmanlığı sözleşmesi çerçevesinde sunulmaktadır. Burada yer alan yorum ve tavsiyeler, yorum ve tavsiyede bulunanların kişisel görüşlerine dayanmaktadır. Bu görüşler mali durumunuz ile risk ve getiri tercihlerinize uygun olmayabilir. Bu nedenle, sadece burada yer alan bilgilere dayanarak yatırım kararı verilmesi beklentilerinize uygun sonuçlar doğurmayabilir.

BIST30 Destek Direnç Analizi

Kod	Kapanış	Pivot	Destek 1	Destek 2	Direnç 1	Direnç 2	% Değişim	F/K	PD/DD	Piyasa Değ. Mn TL
AKBNK	6,77	6,71	6,66	6,54	6,83	6,88	3,36	6,12	0,60	35.204
ARCLK	34,30	34,51	33,81	33,31	35,01	35,71	-1,78	12,04	1,83	23.177
ASELS	17,93	17,82	17,63	17,34	18,11	18,30	2,57	9,39	2,53	40.880
BIMAS	71,10	70,95	70,25	69,40	71,80	72,50	-0,35	20,56	8,03	43.172
DOHOL	4,07	4,10	4,00	3,94	4,16	4,26	-3,55	6,69	1,25	10.651
EKGYO	2,52	2,50	2,47	2,41	2,56	2,59	2,44	8,21	0,67	9.576
EREGL	14,64	14,62	14,44	14,23	14,83	15,01	0,14	30,55	1,27	51.240
GARAN	10,10	9,97	9,84	9,58	10,23	10,36	4,23	6,68	0,70	42.420
GUBRF	69,50	70,18	68,32	67,13	71,37	73,23	1,16	347,22	40,88	23.213
ISCTR	6,48	6,43	6,37	6,25	6,55	6,61	2,86	3,89	0,45	29.160
KRDMD	6,88	6,91	6,77	6,66	7,02	7,16	-1,43	0,00	2,27	5.368
KCHOL	21,44	21,21	20,93	20,43	21,71	21,99	4,08	6,93	1,25	54.370
KOZAL	123,90	123,57	122,23	120,57	125,23	126,57	2,14	9,67	2,62	18.895
KOZAA	16,00	15,98	15,75	15,50	16,23	16,46	1,98	7,80	1,80	6.209
MGROS	45,44	45,02	44,56	43,68	45,90	46,36	2,57	0,00	85,74	8.227
OYAKC	8,50	8,50	8,43	8,37	8,56	8,63	1,31	65,22	4,74	9.858
PGSUS	71,45	71,63	70,72	69,98	72,37	73,28	0,85	0,00	1,25	7.309
PETKM	5,08	5,07	5,04	5,00	5,11	5,14	0,40	24,35	2,49	12.875
SAHOL	11,26	11,12	10,99	10,71	11,40	11,53	3,40	4,87	0,63	22.975
SISE	7,60	7,56	7,50	7,40	7,66	7,72	0,53	12,01	1,07	23.280
HALKB	5,40	5,38	5,34	5,29	5,43	5,47	1,69	4,63	0,32	13.358
TSKB	1,87	1,87	1,84	1,81	1,90	1,93	1,63	7,17	0,92	5.236
TAVHL	21,72	21,68	21,48	21,24	21,92	22,12	0,56	0,00	0,86	7.890
TKFEN	18,39	18,38	18,20	18,00	18,58	18,76	0,00	61,23	1,11	6.804
TCELL	16,58	16,48	16,34	16,09	16,73	16,87	1,72	9,88	1,80	36.476
TUPRS	101,30	100,98	100,07	98,83	102,22	103,13	0,90	0,00	2,63	25.367
THYAO	12,15	12,14	12,07	11,98	12,23	12,30	0,75	0,00	0,38	16.767
TTKOM	8,35	8,27	8,20	8,04	8,43	8,50	3,34	11,16	2,73	29.225
VAKBN	4,50	4,46	4,43	4,35	4,54	4,57	2,51	3,13	0,40	17.575
YKBNK	3,01	2,97	2,93	2,85	3,05	3,09	4,51	5,55	0,54	25.426

UYARI: Burada yer alan yatırım bilgi, yorum ve tavsiyeleri yatırım danışmanlığı kapsamında değildir. Yatırım danışmanlığı hizmeti; aracı kurumlar, portföy yönetim şirketleri, mevduat kabul etmeyen bankalar ile müşteri arasında imzalanacak yatırım danışmanlığı sözleşmesi çerçevesinde sunulmaktadır. Burada yer alan yorum ve tavsiyeler, yorum ve tavsiyede bulunanların kişisel görüşlerine dayanmaktadır. Bu görüşler mali durumunuz ile risk ve getiri tercihlerinize uygun olmayabilir. Bu nedenle, sadece burada yer alan bilgilere dayanarak yatırım kararı verilmesi beklentilerinize uygun sonuçlar doğurmayabilir.

PİVOT DESTEK -DİRENÇ NOKTALARI

Pivot noktaları bir teknik analiz yöntemidir. İşlem yapılan enstrümanda destek ve direnç noktalarının belirlenmesinde kullanılır. Pivot noktaları sayesinde trendin deđiŐtiđi noktalar, ayı piyasasından bođa piyasasına veya tam tersi bođa piyasasından ayı piyasasına geçiŐler tahmin edilebilir. Pivot hesaplamada en yüksek ve en düşük ve kapanıŐ fiyatları pivot belirlemede kullanılmaktadır. Pivot hesaplamada birçođ hesaplama kullanılabilmekte olup bu analizde klasik yöntem kullanılmaktadır.

Pivot Noktası (PP) = (En Yüksek + En Düşük + KapanıŐ) / 3

1. Destek (S1) = (2*PP) – Yüksek

2. Destek (S2) = PP – (R1 – S1)

1. Direnç (R1) = (2*PP) – En Düşük

2. Direnç (R2) = PP + (R1 – S1)

TEKNİK BÜLTEN

04.02.2021

GÜNLÜK PARA GİRİŐİ OLAN HİŐELER - İlk 5 Kurum (TL)

Sıra	Hisse	Kapanıő	Alıcılar Hacim	Satıcılar Hacim	Para Giriő
1	GARAN	10,10	342.902.800	-210.483.600	132.419.100
2	ASELS	17,93	117.842.600	-62.829.890	55.012.750
3	KCHOL	21,44	68.213.970	-41.843.380	26.370.580
4	YKBNK	3,01	83.224.980	-61.625.340	21.599.640
5	SASA	27,28	63.722.220	-42.600.330	21.121.890
6	EKGYO	2,52	104.729.200	-89.024.580	15.704.670
7	TCELL	16,58	44.726.710	-29.249.690	15.477.020
8	TURSG	7,64	47.834.280	-35.581.020	12.253.260
9	HALKB	5,40	35.397.240	-23.990.350	11.406.890
10	KOZAL	123,90	74.827.510	-63.948.610	10.878.900
11	SELEC	14,00	32.094.820	-22.997.340	9.097.480
12	KLGYO	2,62	22.521.250	-14.282.900	8.238.342
13	GEDIK	25,84	26.875.270	-18.659.530	8.215.740
14	TTKOM	8,35	33.382.580	-25.333.410	8.049.166
15	IPEKE	13,13	16.772.840	-9.016.166	7.756.676
16	VAKBN	4,50	49.693.780	-42.243.410	7.450.364
17	VESTL	26,28	21.807.440	-15.047.960	6.759.481
18	GSDHO	2,63	37.967.490	-31.276.170	6.691.322
19	TSKB	1,87	37.488.270	-32.119.300	5.368.968
20	PGSUS	71,45	20.941.710	-15.642.190	5.299.522
21	MERKO	9,02	20.654.390	-15.501.390	5.153.008
22	BRSAN	33,30	14.388.590	-9.798.484	4.590.102
23	AYEN	6,30	30.686.790	-26.280.940	4.405.858
24	TRGYO	4,01	15.126.940	-10.881.520	4.245.427
25	TOASO	38,32	22.468.210	-18.649.510	3.818.704
26	GEREL	8,05	11.560.130	-7.778.555	3.781.576
27	BJKAS	4,06	11.282.930	-7.683.211	3.599.723
28	PETUN	25,34	9.890.942	-6.655.713	3.235.229
29	TTRAK	182,60	13.158.420	-9.972.304	3.186.118
30	ISGYO	2,59	14.026.460	-10.859.700	3.166.757
31	PEGYO	2,61	17.149.080	-13.982.330	3.166.753
32	TIRE	8,19	12.730.250	-9.617.947	3.112.301
33	DOCO	502,20	7.175.649	-4.128.663	3.046.986
34	PENGD	5,40	23.039.820	-20.017.010	3.022.808
35	GOLTS	65,30	9.164.866	-6.182.720	2.982.146
36	KONYA	1.563,00	10.197.400	-7.267.896	2.929.504
37	SAHOL	11,26	21.609.630	-18.730.240	2.879.386
38	TSGYO	6,89	9.358.590	-6.482.257	2.876.334
39	THYAO	12,15	60.480.250	-57.605.710	2.874.540
40	TKFEN	18,39	10.428.870	-7.614.395	2.814.478

UYARI: Burada yer alan yatırım bilgi, yorum ve tavsiyeleri yatırım danışmanlığı kapsamında değildir. Yatırım danışmanlığı hizmeti; aracı kurumlar, portföy yönetim şirketleri, mevduat kabul etmeyen bankalar ile müşteri arasında imzalanacak yatırım danışmanlığı sözleşmesi çerçevesinde sunulmaktadır. Burada yer alan yorum ve tavsiyeler, yorum ve tavsiyede bulunanların kişisel görüşlerine dayanmaktadır. Bu görüşler mali durumunuz ile risk ve getiri tercihlerinize uygun olmayabilir. Bu nedenle, sadece burada yer alan bilgilere dayanılarak yatırım kararı verilmesi beklentilerinize uygun sonuçlar doğurmayabilir.

04.02.2021

GÜNLÜK PARA ÇIKIŐI OLAN HİSSELER - İlk 5 Kurum (TL)

Sıra	Hisse	Kapanıő	Alıcılar Hacim	Satıcılar Hacim	Para Çıkıőı
1	EKGYO	2,46	89.008.060	-136.831.400	-47.823.330
2	THYAO	12,06	76.738.510	-110.809.000	-34.070.460
3	BIMAS	71,35	28.428.380	-51.205.630	-22.777.240
4	KOZAL	121,30	134.147.400	-151.581.800	-17.434.400
5	TTKOM	8,08	29.258.810	-43.625.870	-14.367.060
6	SELEC	13,33	15.631.440	-28.324.750	-12.693.310
7	AEFES	24,50	13.442.450	-25.056.670	-11.614.220
8	ASELS	17,48	30.782.900	-41.676.820	-10.893.920
9	IPEKE	12,92	11.332.610	-21.908.030	-10.575.430
10	GEDIK	23,50	14.180.450	-24.249.210	-10.068.760
11	NIBAS	36,00	16.071.980	-25.650.690	-9.578.715
12	KOZAA	15,69	36.943.540	-46.063.270	-9.119.728
13	IHLGM	1,39	15.405.850	-24.168.110	-8.762.266
14	ARDYZ	59,30	23.857.780	-31.793.570	-7.935.794
15	FENER	38,30	10.365.200	-18.245.620	-7.880.422
16	PETKM	5,06	60.140.410	-67.886.710	-7.746.304
17	BSOKE	3,46	13.741.940	-19.787.600	-6.045.658
18	ENJSA	12,18	10.273.600	-16.035.690	-5.762.085
19	VERUS	59,65	26.200.170	-31.932.280	-5.732.112
20	TTRAK	176,70	10.322.260	-15.617.720	-5.295.458
21	CIMSA	24,42	26.704.620	-31.894.550	-5.189.924
22	SISE	7,56	70.152.860	-75.330.330	-5.177.464
23	CCOLA	76,25	14.509.900	-19.656.740	-5.146.840
24	ISMEN	18,20	18.724.210	-23.677.060	-4.952.850
25	ORGE	8,89	7.814.398	-12.532.440	-4.718.039
26	AKENR	2,25	10.962.530	-14.632.050	-3.669.524
27	ALGYO	25,92	5.436.851	-8.509.803	-3.072.953
28	ECZYT	37,76	18.420.220	-21.454.670	-3.034.456
29	OTKAR	409,50	27.528.160	-30.478.810	-2.950.642
30	BNTAS	5,27	3.484.034	-6.132.612	-2.648.579
31	ANELE	3,48	4.731.411	-7.222.996	-2.491.585
32	SNGYO	5,00	4.530.011	-6.995.983	-2.465.972
33	MSGYO	5,13	3.512.169	-5.977.894	-2.465.725
34	CEOEM	7,95	4.580.144	-6.979.308	-2.399.164
35	CEMTS	17,05	4.303.404	-6.690.767	-2.387.363
36	ECILC	8,75	47.708.610	-50.077.490	-2.368.884
37	AGHOL	28,64	6.247.566	-8.495.036	-2.247.471
38	SANKO	10,15	2.742.146	-4.984.552	-2.242.407
39	SOKM	13,67	6.226.592	-8.354.608	-2.128.016
40	IHEVA	1,88	3.086.141	-5.169.567	-2.083.427

UYARI: Burada yer alan yatırım bilgi, yorum ve tavsiyeleri yatırım danışmanlıđı kapsamında deđildir. Yatırım danışmanlıđı hizmeti; aracı kurumlar, portföy yönetim şirketleri, mevduat kabul etmeyen bankalar ile müşteri arasında imzalanacak yatırım danışmanlıđı sözleşmesi çerçevesinde sunulmaktadır. Burada yer alan yorum ve tavsiyeler, yorum ve tavsiyede bulunanların kişisel görüşlerine dayanmaktadır. Bu görüşler mali durumunuz ile risk ve getiri tercihlerinize uygun olmayabilir. Bu nedenle, sadece burada yer alan bilgilere dayanılarak yatırım kararı verilmesi beklentilerinize uygun sonuçlar doğurmayabilir.

İNDİKATÖR BİLGİLENDİRMEŐİ

RSI:Göreceli güç indeksi anlamına gelir, 0 ve 100 arasında deęişen deęerler verir. RSI genellikle 70 çizgisi ve üzerindeyse fiyatlar aşırı yüksek, 30 çizgisi ve altındaysa aşırı düşük olarak deęerlendirilir. RSI trend yönünü belirlemekte de yardımcıdır. RSI'nın 30 çizgisinin altına düşüp tekrar yükselmeye başlaması durumunda alım sinyali olarak, 70 çizgisinin üzerine çıkıp tepe yaptıktan sonra aşağı dönmesi durumunda satım sinyali olarak deęerlendirilir.

MOMENTUM: Göstergede 100 referans çizgisi olarak alınır. Göstergenin referans çizgisinin altında harekete başlaması "SAT", referans çizgisinin üzerine çıkması "AL" sinyali olarak deęerlendirilir. Momentumun aşırı satış bölgesinden dönüş eğiliminde olması kısa vadede düşüşün tamamlandığını, momentumun belirli bir tepe yapıp aşağı doğru dönmesi, fiyatlardaki artış hızının yavaşladığını ve fiyatların bir süre sonra gerilemeye başlayacağını gösterir. Gösterge 115 çizgisinin üzerindeyken aşırı alım bölgesinde, 85 çizgisinin altındayken aşırı satım bölgesinde olarak yorumlanır.

STOCHASTIC: Stochastic göstergesi "0" ile "100" rakamları arasında dalgalanma gösterir. Gösterge 80'nin üzerine yükseldiğinde aşırı yüksek fiyatları (SAT sinyali), 20'nin altına gerilediğinde ise aşırı düşük fiyatları (AL sinyali) olarak deęerlendirilir. Stochastic trendlerin yönünün sonlanabileceęi noktaları tahmin etmekte kullanılır. Ayrıca tek başına alım-satım sinyalleri için de kullanılmaktadır.

MACD: Orta vadeli göstergelerin en önemlilerinden olan MACD, trend takip edici bir göstergedir. MACD hesaplanırken 12 günlük üssel hareketli ortalamadan 26 günlük üssel hareketli ortalama çıkarılır. Matematiksel olarak iki ayrı hareketli ortalamanın farkını yansıttığından dolayı MACD göstergesinin ortasından 0 (sıfır) eksenini geçmektedir. MACD göstergesinin 9 günlük deęerlerinden oluşan ve TRIGGER adı verilen ikinci hareketli ortalama göstergenin ikinci eğrisini oluşturur ve kesikli çizgiler ile gösterilir. MACD çizgisi kesikli sinyal çizgisini yukarıdan aşağıya doğru kestiğinde "SAT", aşağıdan yukarıya doğru kestiğinde ise "AL" sinyali olarak yorumlanır.

UYARI: Burada yer alan yatırım bilgi, yorum ve tavsiyeleri yatırım danışmanlığı kapsamında deęildir. Yatırım danışmanlığı hizmeti; aracı kurumlar, portföy yönetim şirketleri, mevduat kabul etmeyen bankalar ile müşteri arasında imzalanacak yatırım danışmanlığı sözleşmesi çerçevesinde sunulmaktadır. Burada yer alan yorum ve tavsiyeler, yorum ve tavsiyede bulunanların kişisel görüşlerine dayanmaktadır. Bu görüşler mali durumunuz ile risk ve getiri tercihlerinize uygun olmayabilir. Bu nedenle, sadece burada yer alan bilgilere dayanılarak yatırım kararı verilmesi beklentilerinize uygun sonuçlar doğurmayabilir.



PİRAMİT MENKUL KIYMETLER A.Ő.

Gümüşsuyu Mah. İnönü Cad. Işık Apt. No:53 Kat:5 Daire 9-10 Taksim/İstanbul
Tel: 0212 293 95 00 Faks: 0212 293 95 60

Şişli Şubesi

Halaskargazi Cad. No:111 D:4 Kat:1 Şişli/İstanbul
Tel: 0212 395 32 33 Faks: 0212 230 81 15

Balıkesir İrtibat Bürosu

Altıeylül Mah. Keçeci sok. Özcaner İşmerkezi No:17 K:1 Altıeylül/ Balıkesir
Tel: 0266 245 91 21 Faks: 0266 245 23 34

Sevgül DÜZGÜN
Araştırma Müdürü
212 3953213

sevgul.duzgun@piramitmenkul.com.tr