

TEKNİK TAKİP LİSTESİ

Hisse	Kapanıő	Dirençler	Stop-loss
AGHOL	28,12	28,80-29,60	27,90
IPEKE	13,14	13,60-14,30	13,00
INDES	20,40	21,20-22,00	20,15

UYARI: Burada yer alan yatırım bilgi, yorum ve tavsiyeleri yatırım danışmanlığı kapsamında değildir. Yatırım danışmanlığı hizmeti; aracı kurumlar, portföy yönetim şirketleri, mevduat kabul etmeyen bankalar ile müşteri arasında imzalanacak yatırım danışmanlığı sözleşmesi çerçevesinde sunulmaktadır. Burada yer alan yorum ve tavsiyeler, yorum ve tavsiyede bulunanların kişisel görüşlerine dayanmaktadır. Bu görüşler mali durumunuz ile risk ve getiri tercihlerinize uygun olmayabilir. Bu nedenle, sadece burada yer alan bilgilere dayanılarak yatırım kararı verilmesi beklentilerinize uygun sonuçlar doğurmayabilir.

02.02.2021

BIST-100

	Kapanış	Destek-1	Destek-2	Destek-3	Direnç-1	Direnç-2	Direnç-3
BIST100	1.492	1.470	1.450	1.430	1.500	1.520	1.530

BIST100 endeksi haftanın ilk işlem gününü %1,29 oranında yükseliş ile 1.492 puandan tamamladı. Endeks güne pozitif açılış ile başladıktan sonra gün içinde 1.471-1.500 aralığında alıcılı hareket etti. Gün genelinde 1.480 puan üzerinde kalma çabası gösterdi ve gelen alımlar ile pozitif yönlü kapanış yaptı. Kısa vadeli yönde izlediğimiz 5 günlük AO'sı 1.490 ve 22 günlük AO'sı 1.524 olarak gerçekleşti. Endeksin yükselen trendini sürdürmesi için 22 günlük AO direncini geçmesi gerekmektedir. Özetle 1.500 ve 1.520 dirençleri üzerinde kalıcı olması alinde orta vadeli yükselen trend güç kazanabilir. Endekste son iki haftalık işlemlerden oluşan alçalan trend direncinin kırılması için de 1.500'ün geçilmesi gerekmektedir. Endeks dolar bazında günü 2,08 centten kapattı. Geçtiğimiz hafta 2,00 centin altında seyreden dolar bazlı endeksin 2,00 cent üzerine tekrar yerleşmesi kısa vadeli görüntü açısından olumlu. Endeksin 2,10 cent üstüne yerleşmesi halinde 2,25 centin hedeflenebileceğini düşünmekteyiz. Bu sabah küresel piyasalarda pozitif seyir sürüyor. Küresel piyasalara paralel BİST100 endeksinde de pozitif bir açılış bekliyoruz. Bu sabah küresel piyasalarda pozitif seyir sürüyor. ABD'de teşvik paketine ilişkin çalışmaların hızlanması ve Avrupa'da aşı tedarikinde olumlu gelişmeler bu sabah risk iştahını olumlu etkiliyor. Yurtiçinde TCMB'nin sıkı para politikası duruşunu koruması ve fiyat istikrarına yönelik açıklamaları TL varlıklarının olumlu fiyatlanmasını sağlıyor. Dün 7,30 altında harekete başlayan dolar/TL kuru bu sabah 7,18'de bulunuyor. Küresel piyasalarda artan risk iştahı ve TL varlıklardaki pozitif fiyatlanmanın etkisi ile BIST100 endeksinde güne alıcılı bir görüntü ile başlanmasını beklemekteyiz

BIST100 Grafik



UYARI: Burada yer alan yatırım bilgi, yorum ve tavsiyeleri yatırım danışmanlığı kapsamında değildir. Yatırım danışmanlığı hizmeti; aracı kurumlar, portföy yönetim şirketleri, mevduat kabul etmeyen bankalar ile müşteri arasında imzalanacak yatırım danışmanlığı sözleşmesi çerçevesinde sunulmaktadır. Burada yer alan yorum ve tavsiyeler, yorum ve tavsiyede bulunanların kişisel görüşlerine dayanmaktadır. Bu görüşler mali durumunuz ile risk ve getiri tercihlerinize uygun olmayabilir. Bu nedenle, sadece burada yer alan bilgilere dayanarak yatırım kararı verilmesi beklentilerinize uygun sonuçlar doğurmayabilir.

VIOP30 Yakın Vade Kontratı

	Uzlaşma Fiyatı	Destek-1	Destek-2	Destek-3	Direnç-1	Direnç-2	Direnç-3
VIOP30	1.582	1.580	1.535	1.530	1.600	1.620	1.650

VIOP30 Yakın Vade Kontratı, günü 1.591 uzlaşma fiyatından alıcılı kapattı. Kontrat gün içinde 1.575-1.602 bandında dalgalı hareket etti. Güne pozitif açılış ile başlayan Kontratta gün içi gelen alımların ardından günü pozitif kapattı. Kısa vadeli yönde izlediğimiz 5 günlük AO'sı 1.596, 22 günlük AO'sı 1.654 olarak gerçekleşti. Genel görüşümüz Kontratta 1.650 üzerinde kalınması halinde 1.680-1.722 dirençlerinin hedefleneceği şeklindedir. Aşağıda ise 1.570 ve 1.535 önemli destekler olarak izlenebilir.

VIOP30 Yakın Vade Kontratı Grafik



UYARI: Burada yer alan yatırım bilgi, yorum ve tavsiyeleri yatırım danışmanlığı kapsamında değildir. Yatırım danışmanlığı hizmeti; aracı kurumlar, portföy yönetim şirketleri, mevduat kabul etmeyen bankalar ile müşteri arasında imzalanacak yatırım danışmanlığı sözleşmesi çerçevesinde sunulmaktadır. Burada yer alan yorum ve tavsiyeler, yorum ve tavsiyede bulunanların kişisel görüşlerine dayanmaktadır. Bu görüşler mali durumunuz ile risk ve getiri tercihlerinize uygun olmayabilir. Bu nedenle, sadece burada yer alan bilgilere dayanarak yatırım kararı verilmesi beklentilerinize uygun sonuçlar doğurmayabilir.

02.02.2021

USDTRY

	Son	Destek-1	Deste-2	Destek-3	Direnç-1	Direnç-2	Direnç-3
Dolar/TL	7,18	7,15	7,10	7,00	7,25	7,30	7,40

Geçtiğimiz haftaki sert satışların ardından küresel risk iştahı dün toparlandı. Haftaya yatay yönde başlayan dolar endeksi (DXY) dün 90,502-90,945 bandında hareket etti. 5 haftalık AO'sı 90,60 üzerinde güç kazanma çabasına giren DXY'de, 91,00-91,20 (100 günlük AO) önemli direnç bölgesi konumundadır. DXY'de bu direnç bölgesinin kırılması halinde ise yukarı hareketlilik 92,00-92,50 dirençlerine doğru devam edebilir. Dün Euro Bölgesi'nde açıklanan İmalat PMI Ocak'ta 54,8'e geriledi ancak endeks yine de büyüme bölgesinde kalmaya devam etti. Dolar/TL kuru dünkü işlemlerde 7,1680-7,3159 bandında satıcı hareket edildi. Geçen hafta 7,33 altında hareketin başlamasının ardından dün gelen satışlarla 7,1680'e kadar geri çekilme görüldü. Gelen satışlarla kısa vadeli teknik göstergelerin negatif seyrini artırdı. Uzun vadeli trend yönünde takip ettiğimiz 2018 Ağustos zirvesi 7,2169'u takip edeceğiz. Kurda bu seviye altında kalınması halinde, 7,10-7,00 destek seviyelerine doğru aşağı yönlü hareketler görebiliriz. Kurda olası tepkilerde ise 7,25-7,30 (5 günlük AO) önemli direnç bölgesini oluşturmaktadır. Bugün yurtdışından öncü dış ticaret, Euro Bölgesinden öncü büyüme verileri takip edilecek.

Dolar/TL Grafik

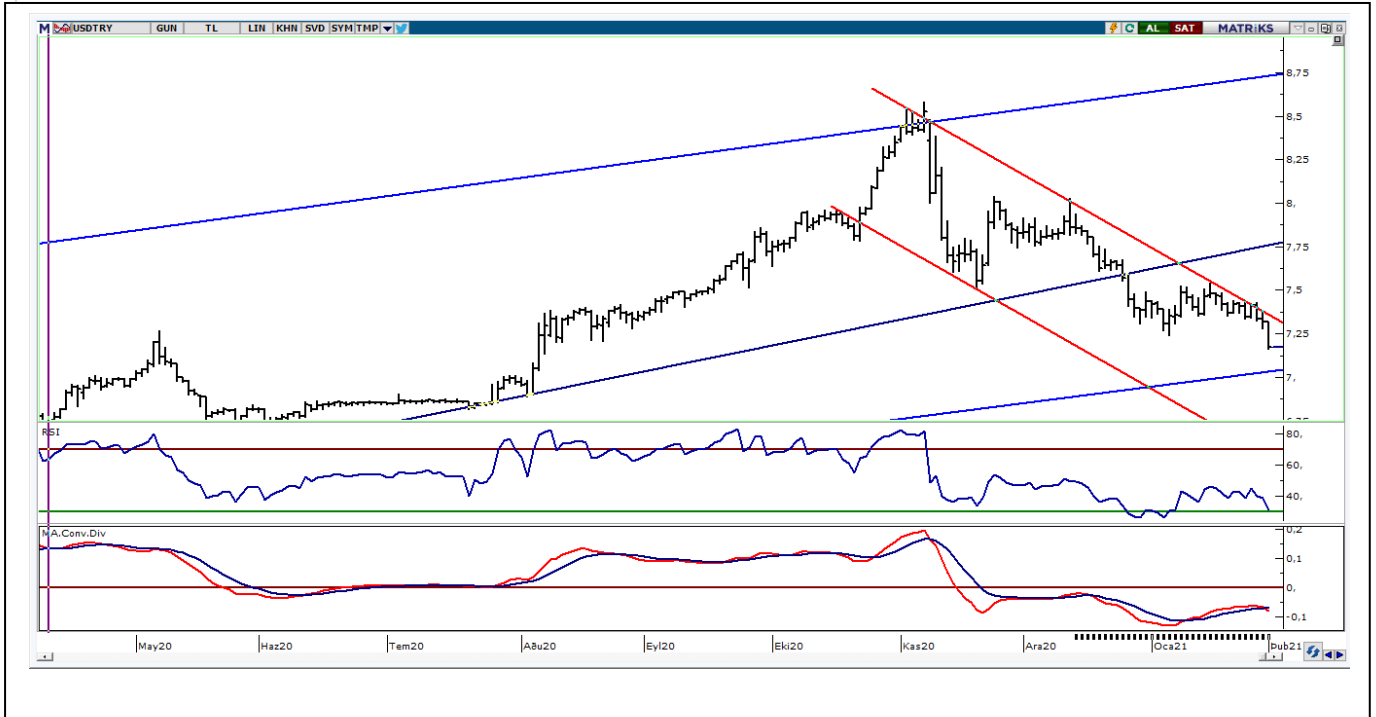

UYARI: Burada yer alan yatırım bilgi, yorum ve tavsiyeleri yatırım danışmanlığı kapsamında değildir. Yatırım danışmanlığı hizmeti; aracı kurumlar, portföy yönetim şirketleri, mevduat kabul etmeyen bankalar ile müşteri arasında imzalanacak yatırım danışmanlığı sözleşmesi çerçevesinde sunulmaktadır. Burada yer alan yorum ve tavsiyeler, yorum ve tavsiyede bulunanların kişisel görüşlerine dayanmaktadır. Bu görüşler mali durumunuz ile risk ve getiri tercihlerinize uygun olmayabilir. Bu nedenle, sadece burada yer alan bilgilere dayanarak yatırım kararı verilmesi beklentilerinize uygun sonuçlar doğurmayabilir.

BIST30 Destek Direnç Analizi

Kod	Kapanış	Pivot	Destek 1	Destek 2	Direnç 1	Direnç 2	% Değişim	F/K	PD/DD	Piyasa Değ. Mn TL
AKBNK	6,49	6,47	6,40	6,31	6,56	6,63	1,72	5,87	0,57	33.748
ARCLK	33,40	33,40	32,98	32,56	33,82	34,24	1,21	11,73	1,78	22.569
ASELS	17,42	17,41	17,28	17,15	17,54	17,67	0,69	9,12	2,46	39.718
BIMAS	71,50	71,73	71,22	70,93	72,02	72,53	-0,63	20,67	8,08	43.415
DOHOL	3,90	3,92	3,85	3,81	3,96	4,03	0,26	6,41	1,20	10.206
EKGYO	2,44	2,44	2,42	2,39	2,47	2,49	1,24	7,95	0,65	9.272
EREGL	14,31	14,31	14,18	14,04	14,45	14,58	-0,28	29,86	1,25	50.085
GARAN	9,48	9,45	9,34	9,21	9,58	9,69	1,83	6,27	0,66	39.816
GUBRF	69,15	70,53	67,72	66,28	71,97	74,78	-4,62	345,47	40,68	23.096
ISCTR	6,20	6,22	6,11	6,03	6,30	6,41	0,98	3,72	0,43	27.900
KRDMD	6,70	6,69	6,58	6,46	6,81	6,92	0,15	0,00	2,21	5.228
KCHOL	20,44	20,41	20,21	19,99	20,63	20,83	1,19	6,61	1,19	51.834
KOZAL	124,10	121,63	118,27	112,43	127,47	130,83	7,54	9,68	2,63	18.925
KOZAA	16,10	16,02	15,69	15,29	16,42	16,75	4,21	7,85	1,81	6.248
MGROS	44,16	44,42	43,80	43,44	44,78	45,40	0,05	0,00	83,32	7.995
OYAKC	8,38	8,34	8,23	8,07	8,50	8,61	1,82	64,30	4,68	9.719
PGSUS	70,40	70,67	69,83	69,27	71,23	72,07	-0,28	0,00	1,23	7.202
PETKM	5,08	5,09	5,03	4,99	5,13	5,19	1,60	24,35	2,49	12.875
SAHOL	10,74	10,67	10,54	10,34	10,87	11,00	1,99	4,64	0,60	21.914
SISE	7,39	7,37	7,28	7,17	7,48	7,57	2,21	11,68	1,04	22.637
HALKB	5,30	5,29	5,25	5,20	5,34	5,38	0,76	4,54	0,31	13.111
TSKB	1,84	1,84	1,81	1,78	1,87	1,90	1,66	7,06	0,91	5.152
TAVHL	21,36	21,47	21,07	20,77	21,77	22,17	-0,74	0,00	0,85	7.760
TKFEN	18,06	18,14	17,98	17,91	18,21	18,37	-0,28	60,13	1,09	6.682
TCELL	16,07	16,07	15,95	15,83	16,19	16,31	0,82	9,58	1,74	35.354
TUPRS	99,25	99,62	98,53	97,82	100,33	101,42	-0,15	0,00	2,57	24.854
THYAO	12,01	12,09	11,93	11,85	12,17	12,33	-0,83	0,00	0,38	16.574
TTKOM	7,98	7,98	7,92	7,85	8,05	8,11	1,01	10,67	2,60	27.930
VAKBN	4,39	4,38	4,33	4,28	4,43	4,48	1,39	3,05	0,39	17.146
YKBNK	2,88	2,87	2,84	2,79	2,92	2,95	1,05	5,31	0,52	24.328

UYARI: Burada yer alan yatırım bilgi, yorum ve tavsiyeleri yatırım danışmanlığı kapsamında değildir. Yatırım danışmanlığı hizmeti; aracı kurumlar, portföy yönetim şirketleri, mevduat kabul etmeyen bankalar ile müşteri arasında imzalanacak yatırım danışmanlığı sözleşmesi çerçevesinde sunulmaktadır. Burada yer alan yorum ve tavsiyeler, yorum ve tavsiyede bulunanların kişisel görüşlerine dayanmaktadır. Bu görüşler mali durumunuz ile risk ve getiri tercihlerinize uygun olmayabilir. Bu nedenle, sadece burada yer alan bilgilere dayanarak yatırım kararı verilmesi beklentilerinize uygun sonuçlar doğurmayabilir.

PİVOT DESTEK -DİRENÇ NOKTALARI

Pivot noktaları bir teknik analiz yöntemidir. İşlem yapılan enstrümanda destek ve direnç noktalarının belirlenmesinde kullanılır. Pivot noktaları sayesinde trendin deđiŐtiđi noktalar, ayı piyasasından bođa piyasasına veya tam tersi bođa piyasasından ayı piyasasına geçiŐler tahmin edilebilir. Pivot hesaplamada en yüksek ve en düşük ve kapanıŐ fiyatları pivot belirlemede kullanılmaktadır. Pivot hesaplamada birçok hesaplama kullanılabilmekte olup bu analizde klasik yöntem kullanılmaktadır.

Pivot Noktası (PP) = (En Yüksek + En Düşük + KapanıŐ) / 3

1. Destek (S1) = (2*PP) – Yüksek

2. Destek (S2) = PP – (R1 – S1)

1. Direnç (R1) = (2*PP) – En Düşük

2. Direnç (R2) = PP + (R1 – S1)

TEKNİK BÜLTEN

02.02.2021

GÜNLÜK PARA GİRİŐİ OLAN HİŐELER - İlk 5 Kurum (TL)

Sıra	Hisse	Kapanıő	Alıcılar Hacim	Satıcılar Hacim	Para Giriő
1	ODAS	4,14	148.840.400	-88.692.090	60.148.300
2	GARAN	9,48	126.226.100	-100.367.500	25.858.660
3	TCELL	16,07	73.857.220	-52.017.370	21.839.850
4	SISE	7,39	93.902.110	-75.768.970	18.133.140
5	FROTO	158,20	62.455.580	-46.106.100	16.349.480
6	YKBNK	2,88	65.686.180	-52.208.500	13.477.690
7	KERVT	6,71	22.519.470	-10.855.020	11.664.450
8	SAHOL	10,74	44.486.370	-33.193.000	11.293.380
9	ARCLK	33,40	35.187.600	-25.405.720	9.781.880
10	SOKM	13,57	22.867.670	-14.202.280	8.665.390
11	CEMAS	2,22	28.805.120	-22.040.520	6.764.594
12	SELEC	13,32	18.380.420	-12.028.720	6.351.704
13	TURSG	7,51	30.350.290	-24.319.450	6.030.840
14	GSDHO	2,55	22.016.990	-16.246.910	5.770.079
15	IPEKE	13,14	13.341.610	-7.711.490	5.630.121
16	GUBRF	69,15	55.574.890	-50.309.980	5.264.908
17	ARDYZ	61,25	30.286.440	-25.107.200	5.179.242
18	BERA	22,48	28.329.390	-23.218.080	5.111.312
19	KOZAL	124,10	107.188.200	-102.306.800	4.881.384
20	HALKB	5,30	20.530.260	-15.715.860	4.814.403
21	INDES	20,40	13.377.670	-8.738.564	4.639.107
22	PEKGY	2,46	12.661.950	-8.223.395	4.438.555
23	MERKO	7,95	12.146.760	-7.739.714	4.407.048
24	TSKB	1,84	30.097.730	-25.713.970	4.383.762
25	MPARK	23,06	12.412.450	-8.645.178	3.767.273
26	KATMR	4,77	19.099.160	-15.453.010	3.646.153
27	HLGYO	4,13	21.539.780	-18.001.310	3.538.470
28	TIRE	7,85	8.103.502	-4.607.050	3.496.453
29	ULKER	22,94	18.112.200	-14.626.780	3.485.420
30	VAKBN	4,39	34.143.720	-30.963.540	3.180.188
31	CUSAN	8,58	8.908.254	-5.782.806	3.125.449
32	VESBE	47,70	14.033.670	-10.938.630	3.095.048
33	ORGE	8,97	10.364.230	-7.391.757	2.972.477
34	VERTU	30,64	11.362.060	-8.616.634	2.745.430
35	OSTIM	4,07	6.730.880	-4.012.137	2.718.744
36	OTKAR	419,10	29.187.140	-26.652.950	2.534.192
37	KONTR	64,45	7.171.127	-4.676.043	2.495.084
38	TUKAS	9,58	7.365.326	-5.102.880	2.262.447
39	SNGYO	5,14	8.298.772	-6.107.737	2.191.035
40	TKFEN	18,06	20.641.810	-18.621.190	2.020.616

UYARI: Burada yer alan yatırım bilgi, yorum ve tavsiyeleri yatırım danışmanlıđı kapsamında deđildir. Yatırım danışmanlıđı hizmeti; aracı kurumlar, portföy yönetim şirketleri, mevduat kabul etmeyen bankalar ile müşteri arasında imzalanacak yatırım danışmanlıđı sözleşmesi çerçevesinde sunulmaktadır. Burada yer alan yorum ve tavsiyeler, yorum ve tavsiyede bulunanların kişisel görüşlerine dayanmaktadır. Bu görüşler mali durumunuz ile risk ve getiri tercihlerinize uygun olmayabilir. Bu nedenle, sadece burada yer alan bilgilere dayanılarak yatırım kararı verilmesi beklentilerinize uygun sonuçlar doğurmayabilir.

02.02.2021

GÜNLÜK PARA ÇIKIŞI OLAN HİSSELER - İlk 5 Kurum (TL)

Sıra	Hisse	Kapanış	Alıcılar Hacim	Satıcılar Hacim	Para Çıkışı
1	KRDMD	6,70	64.824.020	-96.193.280	-31.369.260
2	THYAO	12,01	61.518.560	-88.938.350	-27.419.800
3	DOHOL	3,90	70.484.210	-89.131.770	-18.647.560
4	NIBAS	39,98	23.205.540	-39.408.070	-16.202.520
5	BIMAS	71,50	35.439.610	-51.028.230	-15.588.620
6	ECILC	8,08	32.490.800	-41.798.060	-9.307.254
7	VESTL	25,68	17.210.920	-26.364.910	-9.153.988
8	ISCTR	6,20	32.633.280	-40.963.970	-8.330.688
9	MGROS	44,16	16.409.130	-24.548.490	-8.139.357
10	ULUUN	18,07	16.955.500	-24.539.700	-7.584.200
11	PRKME	6,10	12.113.650	-18.837.890	-6.724.240
12	VKGYO	3,95	19.436.330	-26.157.930	-6.721.600
13	MNDRS	3,50	9.906.976	-16.465.720	-6.558.746
14	SASA	25,70	17.601.920	-24.033.960	-6.432.042
15	ZOREN	2,88	23.346.900	-28.871.040	-5.524.134
16	KOZAA	16,10	26.442.090	-31.908.510	-5.466.424
17	AYGAZ	17,70	6.645.950	-12.074.700	-5.428.754
18	FONET	15,45	13.516.500	-18.309.820	-4.793.314
19	ISFIN	3,79	10.063.970	-14.712.800	-4.648.827
20	FENER	38,00	13.159.230	-17.769.080	-4.609.856
21	AKBNK	6,49	30.376.060	-34.878.780	-4.502.724
22	AFYON	5,30	8.881.828	-13.334.450	-4.452.622
23	TUPRS	99,25	16.238.220	-20.430.730	-4.192.515
24	ESEN	33,82	18.752.330	-22.458.790	-3.706.460
25	FADE	8,49	11.737.490	-15.223.550	-3.486.057
26	AEFES	24,98	9.364.128	-12.827.140	-3.463.012
27	AKSEN	10,18	16.554.470	-19.729.630	-3.175.160
28	NTHOL	3,85	8.472.282	-11.566.230	-3.093.952
29	BJKAS	3,98	8.255.417	-11.125.010	-2.869.593
30	PAPIL	24,10	8.524.489	-11.275.940	-2.751.446
31	ATAGY	5,94	5.426.388	-8.159.176	-2.732.788
32	GEDIK	21,38	12.447.400	-15.055.400	-2.607.996
33	SEFKK	7,16	9.317.498	-11.912.780	-2.595.282
34	AKENR	2,25	5.524.192	-8.060.892	-2.536.700
35	CEOEM	8,20	7.306.300	-9.822.819	-2.516.520
36	METRO	2,18	5.356.721	-7.777.612	-2.420.891
37	TURGG	179,70	3.971.264	-6.385.703	-2.414.439
38	LOGO	137,70	3.129.426	-5.534.764	-2.405.338
39	EREGL	14,31	26.307.090	-28.646.590	-2.339.500
40	KORDS	20,88	8.623.776	-10.939.810	-2.316.034

UYARI: Burada yer alan yatırım bilgi, yorum ve tavsiyeleri yatırım danışmanlığı kapsamında değildir. Yatırım danışmanlığı hizmeti; aracı kurumlar, portföy yönetim şirketleri, mevduat kabul etmeyen bankalar ile müşteri arasında imzalanacak yatırım danışmanlığı sözleşmesi çerçevesinde sunulmaktadır. Burada yer alan yorum ve tavsiyeler, yorum ve tavsiyede bulunanların kişisel görüşlerine dayanmaktadır. Bu görüşler mali durumunuz ile risk ve getiri tercihlerinize uygun olmayabilir. Bu nedenle, sadece burada yer alan bilgilere dayanarak yatırım kararı verilmesi beklentilerinize uygun sonuçlar doğurmayabilir.

İNDİKATÖR BİLGİLENDİRMEŐİ

RSI:Göreceli güç indeksi anlamına gelir, 0 ve 100 arasında deęişen deęerler verir. RSI genellikle 70 çizgisi ve üzerindeyse fiyatlar aşırı yüksek, 30 çizgisi ve altındaysa aşırı düşük olarak deęerlendirilir. RSI trend yönünü belirlemede de yardımcıdır. RSI'nın 30 çizgisinin altına düşüp tekrar yükselmeye başlaması durumunda alım sinyali olarak, 70 çizgisinin üzerine çıkıp tepe yaptıktan sonra aşağı dönmesi durumunda satım sinyali olarak deęerlendirilir.

MOMENTUM: Göstergede 100 referans çizgisi olarak alınır. Göstergenin referans çizgisinin altında harekete başlaması "SAT", referans çizgisinin üzerine çıkması "AL" sinyali olarak deęerlendirilir. Momentumun aşırı satış bölgesinden dönüş eğiliminde olması kısa vadede düşüşün tamamlandığını, momentumun belirli bir tepe yapıp aşağı doğru dönmesi, fiyatlardaki artış hızının yavaşladığını ve fiyatların bir süre sonra gerilemeye başlayacağını gösterir. Gösterge 115 çizgisinin üzerindeyken aşırı alım bölgesinde, 85 çizgisinin altındayken aşırı satım bölgesinde olarak yorumlanır.

STOCHASTIC: Stochastic göstergesi "0" ile "100" rakamları arasında dalgalanma gösterir. Gösterge 80'nin üzerine yükseldiğinde aşırı yüksek fiyatları (SAT sinyali), 20'nin altına gerilediğinde ise aşırı düşük fiyatları (AL sinyali) olarak deęerlendirilir. Stochastic trendlerin yönünün sonlanabileceęi noktaları tahmin etmekte kullanılır. Ayrıca tek başına alım-satım sinyalleri için de kullanılmaktadır.

MACD: Orta vadeli göstergelerin en önemlilerinden olan MACD, trend takip edici bir göstergedir. MACD hesaplanırken 12 günlük üssel hareketli ortalamadan 26 günlük üssel hareketli ortalama çıkarılır. Matematiksel olarak iki ayrı hareketli ortalamanın farkını yansıttığından dolayı MACD göstergesinin ortasından 0 (sıfır) eksenini geçmektedir. MACD göstergesinin 9 günlük deęerlerinden oluşan ve TRIGGER adı verilen ikinci hareketli ortalama göstergenin ikinci eğrisini oluşturur ve kesikli çizgiler ile gösterilir. MACD çizgisi kesikli sinyal çizgisini yukarıdan aşağıya doğru kestiğinde "SAT", aşağıdan yukarıya doğru kestiğinde ise "AL" sinyali olarak yorumlanır.

UYARI: Burada yer alan yatırım bilgi, yorum ve tavsiyeleri yatırım danışmanlığı kapsamında deęildir. Yatırım danışmanlığı hizmeti; aracı kurumlar, portföy yönetim şirketleri, mevduat kabul etmeyen bankalar ile müşteri arasında imzalanacak yatırım danışmanlığı sözleşmesinde sunulmaktadır. Burada yer alan yorum ve tavsiyeler, yorum ve tavsiyede bulunanların kişisel görüşlerine dayanmaktadır. Bu görüşler mali durumunuz ile risk ve getiri tercihlerinize uygun olmayabilir. Bu nedenle, sadece burada yer alan bilgilere dayanılarak yatırım kararı verilmesi beklentilerinize uygun sonuçlar doğurmayabilir.

PİRAMİT MENKUL KIYMETLER A.Ő.

Gümüşsuyu Mah. İnönü Cad. IŐık Apt. No:53 Kat:5 Daire 9-10 Taksim/İstanbul
Tel: 0212 293 95 00 Faks: 0212 293 95 60

ŐiŐli Őubesi

Halaskargazi Cad. No:111 D:4 Kat:1 ŐiŐli/İstanbul
Tel: 0212 395 32 33 Faks: 0212 230 81 15

Balıkesir İrtibat Bürosu

Altıeylül Mah. Keçeci sok. Özcaner İŐmerkezi No:17 K:1 Altıeylül/ Balıkesir
Tel: 0266 245 91 21 Faks: 0266 245 23 34

Sevgöl DÜZGÜN
AraŐtırma Müdürü
212 3953213

sevgul.duzgun@piramitmenkul.com.tr