

BIST-100

	Kapanış	Destek-1	Destek-2	Destek-3	Direnç-1	Direnç-2	Direnç-3
BIST100	1.498	1.477	1.450	1.430	1.505	1.530	1.550

BIST100 endeksi dünkü işlemleri %2,14 oranında yükseliş ile 1.498 puandan kapattı. Endeks güne negatif açılış ile başladıktan sonra gün içinde 1.431-1.498 aralığında dalgalı hareket etti. Güne 1.453 puana düşüş ile başlayan endeks, gün genelinde 1.430 puan üzerinde kalma çabası gösterdi ve gün sonu gelen alımlar ile pozitif yönlü kapanış yaptı. Kısa vadeli yönde izlediğimiz 5 günlük AO'sı 1.506 ve 22 günlük AO'sı 1.531 önemli seviyelerin geçilmesi halinde yükselen trendin etkisine girilebilir. Dünkü tepki alımlarının etkisi ile yeniden 50 günlük AO'sı 1477 puanın üzerine yükselen endekste, bu seviye üzerinde kalınması tepki alımlarının devam etmesi için önemli. Bundan sonraki aşamada 1.505-1.530 dirençleri takip edilebilir. Aşağıda ise 1.477-1.450 önemli destekleri oluşturmaktadır. Endeks dolar bazında günü 2,03 centten kapattı. Çarşamba günü en düşük 1,94 centi test eden dolar bazlı endeksin tekrar 2,00 cent üzerine yükselmesi kısa vadeli görüntü açısından pozitif. Endeksin 2,00 cent üzerinde kalıcı olması halinde, 2,10 ve 2,15 cent dirençleri hedeflenebilir. Asya piyasaları ve ABD vadeli bu sabah satıcı seyreliyor. BİST100 endeksinde de dünkü sert yükselişin ardından düzeltme gelebilir ve güne negatif başlangıç yapılabilir.

BIST100 Grafik

UYARI: Burada yer alan yatırım bilgi, yorum ve tavsiyeleri yatırım danışmanlığı kapsamında değildir. Yatırım danışmanlığı hizmeti; aracı kurumlar, portföy yönetim şirketleri, mevduat kabul etmeyen bankalar ile müşteri arasında imzalanacak yatırım danışmanlığı sözleşmesi çerçevesinde sunulmaktadır. Burada yer alan yorum ve tavsiyeler, yorum ve tavsiyede bulunanların kişisel görüşlerine dayanmaktadır. Bu görüşler mali durumunuz ile risk ve getiri tercihlerinize uygun olmayabilir. Bu nedenle, sadece burada yer alan bilgilere dayanılarak yatırım kararı verilmesi beklentilerinize uygun sonuçlar doğurmayabilir.

VIOP30 Yakın Vade Kontratı

	Uzlaşma Fiyatı	Destek-1	Destek-2	Destek-3	Direnç-1	Direnç-2	Direnç-3
VIOP30	1.609	1.580	1.535	1.530	1.650	1.680	1.720

VIOP30 Yakın Vade Kontratı, günü 1.609 uzlaşma fiyatından alıcılı kapattı. Kontrat gün içinde 1.563-1.610 bandında dalgalı hareket etti. Güne negatif açılış ile başlayan Kontratta gün sonunda gelen alımlar ile günü pozitif kapattı. Kısa vadeli yönde izlediğimiz 5 günlük AO'sı 1.622, 22 günlük AO'sı 1.669 olarak gerçekleşti. Genel görüşümüz Kontratta 1.650 üstünde kalınması halinde 1.650-1.680 dirençlerinin hedefleneceği şeklindedir. Yukarıda ise 1.580 ve 1.535 önemli destekler olarak izlenebilir.

VIOP30 Yakın Vade Kontratı Grafik

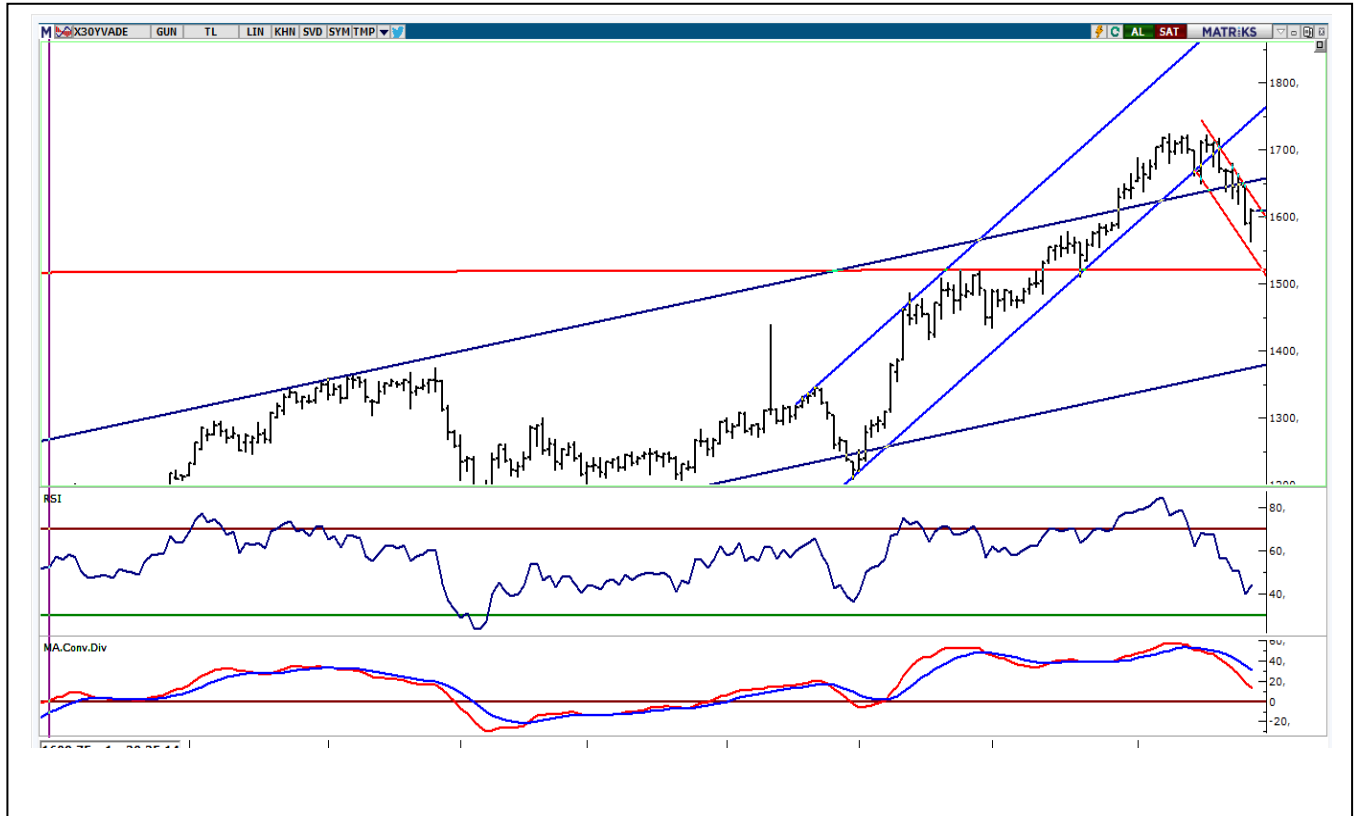

UYARI: Burada yer alan yatırım bilgi, yorum ve tavsiyeleri yatırım danışmanlığı kapsamında değildir. Yatırım danışmanlığı hizmeti; aracı kurumlar, portföy yönetim şirketleri, mevduat kabul etmeyen bankalar ile müşteri arasında imzalanacak yatırım danışmanlığı sözleşmesi çerçevesinde sunulmaktadır. Burada yer alan yorum ve tavsiyeler, yorum ve tavsiyede bulunanların kişisel görüşlerine dayanmaktadır. Bu görüşler mali durumunuz ile risk ve getiri tercihlerinize uygun olmayabilir. Bu nedenle, sadece burada yer alan bilgilere dayanarak yatırım kararı verilmesi beklentilerinize uygun sonuçlar doğurmayabilir.

USDTRY

	Son	Destek-1	Deste-2	Destek-3	Direnç-1	Direnç-2	Direnç-3
Dolar/TL	7,37	7,35	7,30	7,24	7,45	7,50	7,54

Dünkü işlemlere negatif risk iştahı ile başlayan Küresel piyasalar, dün tepki alımlarının etkisine girdi. Veri akışlarına baktığımızda; dün ABD'de haftalık işsizlik maaşına başvuruların sayısı geçen hafta azalarak 847 bine gerilese de yüksek seyrini sürdürdü. ABD ekonomisi 2020 yılı son çeyrekte %4,2 büyüme beklentisine karşın %4 büyüdü. Son iki günlük işlemlerde 91,00 direncini hedefleyen dolar endeksinde(DXY) dün yön negatife döndü. DXY'nin kısa vadeli görüntüsünde 90,00-91,00 bandı dışındaki hareketlerin belirleyici olacağı tahminimiz devam etmektedir. Dolar/TL dün Merkez Bankası Başkanı Naci Ağbal'ın açıklamaları ile 5 günlük AO (7,38) ve 22 günlük (7,40) seviyelerinin altında kapanış yaptı. Dolar/TL kurunda dün işlemlerde 7,3452-7,4319 bandında satıcı hareket görüldü. Yeniden 5 günlük AO'nun (7,38) altında harekete geçme kurda alçalan trendin devam etmesi için 7,30-7,24 desteklerinin kırılması önem arz etmektedir. Yukarıda ise alçalan kanal üst bandının da bulunduğu 7,38- 7,40 bölgesi önemli hale geldi. Kurda olası yukarı hareketlerde 7,40 ve 7,46 (5 haftalık AO) seviyelerinin aşılması halinde yukarı hareketlik artabilir. Önemli direnç bölgesi 7,50-7,54 aralığı gündeme gelebilir. Bugün yurtiçinde turizm gelirleri, dış ticaret verileri, Almanya'dan işsizlik ve ABD'den Michigan Tüketici Güven Endeksi verileri takip edilecek.

Dolar/TL Grafik

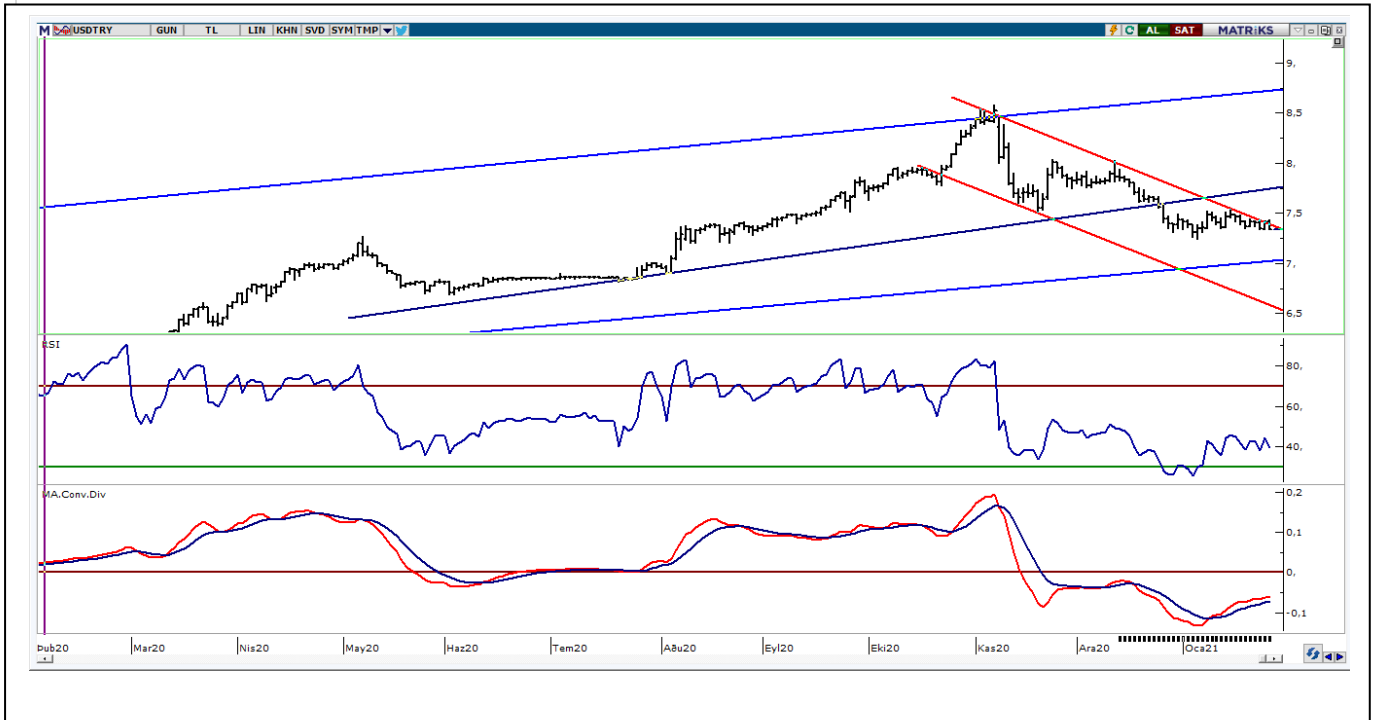

UYARI: Burada yer alan yatırım bilgi, yorum ve tavsiyeleri yatırım danışmanlığı kapsamında değildir. Yatırım danışmanlığı hizmeti; aracı kurumlar, portföy yönetim şirketleri, mevduat kabul etmeyen bankalar ile müşteri arasında imzalanacak yatırım danışmanlığı sözleşmesi çerçevesinde sunulmaktadır. Burada yer alan yorum ve tavsiyeler, yorum ve tavsiyede bulunanların kişisel görüşlerine dayanmaktadır. Bu görüşler mali durumunuz ile risk ve getiri tercihlerinize uygun olmayabilir. Bu nedenle, sadece burada yer alan bilgilere dayanarak yatırım kararı verilmesi beklentilerinize uygun sonuçlar doğurmayabilir.

BIST30 Destek Direnç Analizi

Kod	Kapanış	Pivot	Destek 1	Destek 2	Direnç 1	Direnç 2	% Değişim	F/K	PD/DD	Piyasa Değ. Mn TL
AKBNK	6,51	6,42	6,34	6,16	6,60	6,68	2,68	5,89	0,57	33.852
ARCLK	34,24	33,61	32,51	30,79	35,33	36,43	3,69	12,02	1,82	23.137
ASELS	17,71	17,63	17,36	17,01	17,98	18,25	0,57	9,27	2,50	40.379
BIMAS	74,35	74,07	73,63	72,92	74,78	75,22	-0,07	21,50	8,40	45.145
DOHOL	3,72	3,70	3,61	3,49	3,82	3,91	0,81	6,12	1,14	9.735
EKGYO	2,37	2,35	2,28	2,20	2,43	2,50	0,85	7,72	0,63	9.006
EREGL	14,69	14,58	14,41	14,12	14,87	15,04	1,31	30,66	1,28	51.415
GARAN	9,39	9,25	9,11	8,83	9,53	9,67	3,07	6,21	0,65	39.438
GUBRF	69,10	65,90	62,70	56,30	72,30	75,50	9,94	345,22	40,65	23.079
ISCTR	6,30	6,23	6,17	6,03	6,37	6,43	0,80	3,78	0,44	28.350
KRDM D	6,78	6,62	6,43	6,07	6,98	7,17	4,31	0,00	2,23	5.290
KCHOL	20,68	20,59	20,21	19,75	21,05	21,43	1,27	6,68	1,20	52.442
KOZAL	117,40	115,00	112,60	107,80	119,80	122,20	3,44	9,16	2,49	17.904
KOZAA	15,53	15,23	14,82	14,10	15,95	16,36	1,70	7,57	1,75	6.027
MGROS	45,22	44,29	43,37	41,51	46,15	47,07	3,67	0,00	85,32	8.187
OYAKC	8,42	8,24	8,05	7,69	8,60	8,79	3,06	64,61	4,70	9.765
PGSUS	72,60	70,47	68,28	63,97	74,78	76,97	5,45	0,00	1,27	7.427
PETKM	5,04	4,95	4,85	4,66	5,14	5,24	3,49	24,16	2,47	12.773
SAHOL	10,68	10,64	10,56	10,44	10,76	10,84	-0,93	4,62	0,60	21.792
SISE	7,38	7,32	7,24	7,09	7,47	7,55	0,68	11,66	1,04	22.607
HALKB	5,31	5,30	5,25	5,20	5,35	5,40	0,76	4,55	0,32	13.136
TSKB	1,81	1,78	1,74	1,67	1,85	1,89	1,12	7,73	0,89	5.068
TAVHL	21,94	21,33	20,73	19,51	22,55	23,15	5,08	0,00	0,87	7.970
TKFEN	18,00	17,84	17,52	17,05	18,31	18,63	1,12	59,93	1,09	6.660
TCELL	16,40	16,25	16,07	15,75	16,57	16,75	0,00	9,78	1,78	36.080
TUPRS	102,50	100,45	98,40	94,30	104,55	106,60	3,54	0,00	2,66	25.668
THYAO	12,33	12,09	11,83	11,34	12,58	12,84	3,18	0,00	0,39	17.015
TTKOM	8,15	8,10	7,98	7,82	8,26	8,38	-0,85	10,90	2,66	28.525
VAKBN	4,40	4,37	4,34	4,28	4,43	4,46	0,69	3,06	0,39	17.185
YKBNK	2,90	2,89	2,84	2,79	2,94	2,99	0,69	5,35	0,52	24.496

UYARI: Burada yer alan yatırım bilgi, yorum ve tavsiyeleri yatırım danışmanlığı kapsamında değildir. Yatırım danışmanlığı hizmeti; aracı kurumlar, portföy yönetim şirketleri, mevduat kabul etmeyen bankalar ile müşteri arasında imzalanacak yatırım danışmanlığı sözleşmesi çerçevesinde sunulmaktadır. Burada yer alan yorum ve tavsiyeler, yorum ve tavsiyede bulunanların kişisel görüşlerine dayanmaktadır. Bu görüşler mali durumunuz ile risk ve getiri tercihlerinize uygun olmayabilir. Bu nedenle, sadece burada yer alan bilgilere dayanarak yatırım kararı verilmesi beklentilerinize uygun sonuçlar doğurmayabilir.

PİVOT DESTEK -DİRENÇ NOKTALARI

Pivot noktaları bir teknik analiz yöntemidir. İşlem yapılan enstrümanda destek ve direnç noktalarının belirlenmesinde kullanılır. Pivot noktaları sayesinde trendin deęiŐtięi noktalar, ayı piyasasından boęa piyasasına veya tam tersi boęa piyasasından ayı piyasasına geçiŐler tahmin edilebilir. Pivot hesaplamada en yüksek ve en düşük ve kapanıŐ fiyatları pivot belirlemede kullanılmaktadır. Pivot hesaplamada birçok hesaplama kullanılabilmekte olup bu analizde klasik yöntem kullanılmaktadır.

Pivot Noktası (PP) = (En Yüksek + En Düşük + KapanıŐ) / 3

1. Destek (S1) = (2*PP) – Yüksek

2. Destek (S2) = PP – (R1 – S1)

1. Direnç (R1) = (2*PP) – En Düşük

2. Direnç (R2) = PP + (R1 – S1)

UYARI: Burada yer alan yatırım bilgi, yorum ve tavsiyeleri yatırım danışmanlıęı kapsamında deęildir. Yatırım danışmanlıęı hizmeti; aracı kurumlar, portföy yönetim Őirketleri, mevduat kabul etmeyen bankalar ile müşteri arasında imzalanacak yatırım danışmanlıęı sözleşmesi çerçevesinde sunulmaktadır. Burada yer alan yorum ve tavsiyeler, yorum ve tavsiyede bulunanların kişisel görüşlerine dayanmaktadır. Bu görüşler mali durumunuz ile risk ve getiri tercihlerinize uygun olmayabilir. Bu nedenle, sadece burada yer alan bilgilere dayanılarak yatırım kararı verilmesi beklentilerinize uygun sonuçlar doğurmayabilir.

29.01.2021

GÜNLÜK PARA GİRİŐİ OLAN HİŐSELER - İlk 5 Kurum (TL)

Sıra	Hisse	Kapanıő	Alıcılar Hacim	Satıcılar Hacim	Para Giriő
1	SISE	7,38	163.914.100	-114.905.400	49.008.700
2	GARAN	9,39	104.036.300	-61.411.320	42.624.980
3	PETKM	5,04	78.221.550	-54.251.350	23.970.200
4	ARCLK	34,24	52.694.340	-31.298.710	21.395.630
5	KRDMD	6,78	88.084.420	-67.295.640	20.788.780
6	BIMAS	74,35	47.015.740	-34.481.490	12.534.250
7	AKBNK	6,51	63.541.940	-51.516.380	12.025.560
8	EKGYO	2,37	110.710.900	-99.279.740	11.431.160
9	GLYHO	5,45	22.114.970	-11.909.890	10.205.080
10	SKBNK	1,46	29.197.930	-20.618.500	8.579.430
11	IHLGM	1,39	19.962.600	-11.609.220	8.353.380
12	TAVHL	21,94	28.610.020	-20.491.360	8.118.660
13	KOZAA	15,53	24.331.710	-16.243.590	8.088.120
14	VESBE	47,30	19.754.550	-12.656.840	7.097.710
15	ISGYO	2,47	13.391.590	-7.005.844	6.385.746
16	ARDYZ	56,55	13.448.440	-7.429.445	6.018.995
17	PGSUS	72,60	25.266.370	-19.381.760	5.884.610
18	BSOKE	3,12	12.954.020	-7.368.971	5.585.049
19	NTHOL	3,99	15.204.760	-9.636.828	5.567.932
20	FENER	37,30	16.624.290	-11.677.670	4.946.620
21	ECILC	7,94	23.055.950	-18.217.130	4.838.820
22	ISFIN	3,78	17.607.430	-12.918.430	4.689.000
23	YKBNK	2,90	54.010.680	-49.401.000	4.609.680
24	TURSG	7,28	25.031.070	-20.908.910	4.122.160
25	BTCIM	9,74	11.948.000	-7.854.557	4.093.443
26	VESTL	25,78	14.846.240	-11.036.770	3.809.470
27	LOGO	138,70	9.619.957	-5.993.053	3.626.904
28	KLGYO	2,46	10.014.040	-6.427.398	3.586.642
29	TRCAS	5,05	8.999.038	-5.568.705	3.430.333
30	SELEC	12,78	10.668.840	-7.339.379	3.329.461
31	FADE	7,59	12.781.090	-9.498.079	3.283.011
32	KRVGD	14,70	9.009.640	-5.820.312	3.189.328
33	IHLAS	1,23	9.044.008	-5.946.602	3.097.406
34	MGROS	45,22	22.155.960	-19.260.090	2.895.870
35	OTKAR	386,20	22.996.330	-20.285.930	2.710.400
36	TATGD	11,04	6.176.839	-3.554.771	2.622.068
37	ZOREN	2,85	16.172.060	-13.591.660	2.580.400
38	ECZYT	34,88	9.583.308	-7.005.634	2.577.674
39	MPARK	22,06	7.860.305	-5.290.319	2.569.986
40	PINSU	8,59	7.040.411	-4.543.279	2.497.132

UYARI: Burada yer alan yatırım bilgi, yorum ve tavsiyeleri yatırım danışmanlığı kapsamında değildir. Yatırım danışmanlığı hizmeti; aracı kurumlar, portföy yönetim şirketleri, mevduat kabul etmeyen bankalar ile müşteri arasında imzalanacak yatırım danışmanlığı sözleşmesi çerçevesinde sunulmaktadır. Burada yer alan yorum ve tavsiyeler, yorum ve tavsiyede bulunanların kişisel görüşlerine dayanmaktadır. Bu görüşler mali durumunuz ile risk ve getiri tercihlerinize uygun olmayabilir. Bu nedenle, sadece burada yer alan bilgilere dayanarak yatırım kararı verilmesi beklentilerinize uygun sonuçlar doğurmayabilir.

GÜNLÜK PARA ÇIKIŐI OLAN HİSSELER - İlk 5 Kurum (TL)

Sıra	Hisse	Kapanıő	Alıcılar Hacim	Satıcılar Hacim	Para Çıkıőı
1	ODAS	3,84	68.102.750	-116.261.200	-48.158.450
2	TTKOM	8,15	38.439.100	-71.357.670	-32.918.570
3	ASELS	17,71	58.470.950	-78.136.100	-19.665.150
4	MNDRS	3,43	26.860.180	-45.683.300	-18.823.120
5	SAHOL	10,68	24.884.490	-42.130.860	-17.246.370
6	KARSN	4,99	29.038.330	-46.188.760	-17.150.430
7	HLGYO	3,92	21.013.400	-34.544.100	-13.530.700
8	POLTK	405,00	26.851.840	-39.397.180	-12.545.340
9	VAKBN	4,40	38.253.690	-47.183.840	-8.930.150
10	EREGL	14,69	39.445.080	-47.662.710	-8.217.630
11	GUBRF	69,10	49.593.540	-57.737.310	-8.143.770
12	KOZAL	117,40	66.037.970	-73.906.530	-7.868.560
13	ISCTR	6,30	40.669.510	-47.521.550	-6.852.040
14	TKFEN	18,00	19.247.340	-26.077.820	-6.830.480
15	ULKER	22,52	9.635.534	-16.207.920	-6.572.386
16	TSKB	1,81	43.685.100	-49.474.690	-5.789.590
17	RTALB	29,36	19.092.680	-23.943.970	-4.851.290
18	DGKLB	2,81	6.678.707	-11.204.960	-4.526.253
19	TCELL	16,40	54.122.760	-58.456.260	-4.333.500
20	TOASO	36,32	16.996.740	-21.104.370	-4.107.630
21	ENJSA	12,00	6.602.258	-10.642.440	-4.040.182
22	ALBRK	2,11	15.853.980	-19.773.050	-3.919.070
23	CIMSA	22,52	10.011.420	-13.905.480	-3.894.060
24	PETUN	23,88	8.162.484	-12.054.820	-3.892.336
25	DOHOL	3,72	28.668.890	-32.266.880	-3.597.990
26	HALKB	5,31	29.385.330	-32.731.680	-3.346.350
27	THYAO	12,33	76.751.740	-80.082.760	-3.331.020
28	PARSN	31,22	7.882.056	-11.116.420	-3.234.364
29	DEVA	27,50	13.003.750	-16.003.040	-2.999.290
30	TRGYO	3,86	13.484.230	-16.405.510	-2.921.280
31	CEMAS	2,20	13.936.630	-16.459.820	-2.523.190
32	DOAS	34,20	4.679.806	-7.113.884	-2.434.078
33	ALKIM	18,80	11.010.390	-13.418.540	-2.408.150
34	BAGFS	28,72	9.088.466	-11.483.130	-2.394.664
35	TTRAK	178,90	14.377.100	-16.749.340	-2.372.240
36	SEKUR	29,28	10.338.330	-12.638.440	-2.300.110
37	ISDMR	11,44	7.096.076	-9.203.641	-2.107.565
38	VERTU	25,34	5.894.791	-7.950.406	-2.055.615
39	ENKAI	7,78	8.119.260	-10.030.740	-1.911.480
40	KONYA	1.598,90	7.386.695	-9.104.590	-1.717.895

UYARI: Burada yer alan yatırım bilgi, yorum ve tavsiyeleri yatırım danışmanlıđı kapsamında deđildir. Yatırım danışmanlıđı hizmeti; aracı kurumlar, portföy yönetim şirketleri, mevduat kabul etmeyen bankalar ile müşteri arasında imzalanacak yatırım danışmanlıđı sözleşmesi çerçevesinde sunulmaktadır. Burada yer alan yorum ve tavsiyeler, yorum ve tavsiyede bulunanların kişisel görüşlerine dayanmaktadır. Bu görüşler mali durumunuz ile risk ve getiri tercihlerinize uygun olmayabilir. Bu nedenle, sadece burada yer alan bilgilere dayanılarak yatırım kararı verilmesi beklentilerinize uygun sonuçlar doğurmayabilir.

İNDİKATÖR BİLGİLENDİRMEŐİ

RSI:Göreceli güç indeksi anlamına gelir, 0 ve 100 arasında deęişen deęerler verir. RSI genellikle 70 çizgisi ve üzerindeyse fiyatlar aşırı yüksek, 30 çizgisi ve altındaysa aşırı düşük olarak deęerlendirilir. RSI trend yönünü belirlemede de yardımcıdır. RSI'nın 30 çizgisinin altına düşüp tekrar yükselmeye başlaması durumunda alım sinyali olarak, 70 çizgisinin üzerine çıkıp tepe yaptıktan sonra aşağı dönmesi durumunda satım sinyali olarak deęerlendirilir.

MOMENTUM: Göstergede 100 referans çizgisi olarak alınır. Göstergenin referans çizgisinin altında harekete başlaması "SAT", referans çizgisinin üzerine çıkması "AL" sinyali olarak deęerlendirilir. Momentumun aşırı satış bölgesinden dönüş eğiliminde olması kısa vadede düşüşün tamamlandığını, momentumun belirli bir tepe yapıp aşağı doğru dönmesi, fiyatlardaki artış hızının yavaşladığını ve fiyatların bir süre sonra gerilemeye başlayacağını gösterir. Gösterge 115 çizgisinin üzerindeyken aşırı alım bölgesinde, 85 çizgisinin altındayken aşırı satım bölgesinde olarak yorumlanır.

STOCHASTIC: Stochastic göstergesi "0" ile "100" rakamları arasında dalgalanma gösterir. Gösterge 80'nin üzerine yükseldiğinde aşırı yüksek fiyatları (SAT sinyali), 20'nin altına gerilediğinde ise aşırı düşük fiyatları (AL sinyali) olarak deęerlendirilir. Stochastic trendlerin yönünün sonlanabileceęi noktaları tahmin etmekte kullanılır. Ayrıca tek başına alım-satım sinyalleri için de kullanılmaktadır.

MACD: Orta vadeli göstergelerin en önemlilerinden olan MACD, trend takip edici bir göstergedir. MACD hesaplanırken 12 günlük üssel hareketli ortalamadan 26 günlük üssel hareketli ortalama çıkarılır. Matematiksel olarak iki ayrı hareketli ortalamanın farkını yansıttığından dolayı MACD göstergesinin ortasından 0 (sıfır) eksenini geçmektedir. MACD göstergesinin 9 günlük deęerlerinden oluşan ve TRIGGER adı verilen ikinci hareketli ortalama göstergenin ikinci eğrisini oluşturur ve kesikli çizgiler ile gösterilir. MACD çizgisi kesikli sinyal çizgisini yukarıdan aşağıya doğru kestiğinde "SAT", aşağıdan yukarıya doğru kestiğinde ise "AL" sinyali olarak yorumlanır.



PİRAMİT MENKUL KIYMETLER A.Ő.

Gümüşsuyu Mah. İnönü Cad. Işık Apt. No:53 Kat:5 Daire 9-10 Taksim/İstanbul
Tel: 0212 293 95 00 Faks: 0212 293 95 60

Şişli Şubesi

Halaskargazi Cad. No:111 D:4 Kat:1 Şişli/İstanbul
Tel: 0212 395 32 33 Faks: 0212 230 81 15

Balıkesir İrtibat Bürosu

Altıeylül Mah. Keçeci sok. Özcaner İşmerkezi No:17 K:1 Altıeylül/ Balıkesir
Tel: 0266 245 91 21 Faks: 0266 245 23 34

Sevgül DÜZGÜN
Araştırma Müdürü
212 3953213

sevgul.duzgun@piramitmenkul.com.tr

UYARI: Burada yer alan yatırım bilgi, yorum ve tavsiyeleri yatırım danışmanlığı kapsamında değildir. Yatırım danışmanlığı hizmeti; aracı kurumlar, portföy yönetim şirketleri, mevduat kabul etmeyen bankalar ile müşteri arasında imzalanacak yatırım danışmanlığı sözleşmesi çerçevesinde sunulmaktadır. Burada yer alan yorum ve tavsiyeler, yorum ve tavsiyede bulunanların kişisel görüşlerine dayanmaktadır. Bu görüşler mali durumunuz ile risk ve getiri tercihlerinize uygun olmayabilir. Bu nedenle, sadece burada yer alan bilgilere dayanılarak yatırım kararı verilmesi beklentilerinize uygun sonuçlar doğurmayabilir.