

28.01.2021

BİST-100

	Kapanış	Destek-1	Destek-2	Destek-3	Direnç-1	Direnç-2	Direnç-3
BİST100	1.467	1.435	1.420	1.400	1.477	1.500	1.520

BİST100 endeksi dünkü işlemleri %4,50 oranında sert düşüş ile 1.467 puandan kapattı. Endeks güne yatay açılış ile başladıktan sonra gün içinde 1.467-1.541 aralığında satıcılı hareket etti. Güne yatay bir görüntü ile 1.536 puandan başlayan endeks, 1.500 desteğinin kırılması ile gelen sert satışların etkisi ile negatif yönlü kapanış yaptı. Kısa vadeli yönde izlediğimiz 5 günlük AO'sı 1.515 ve 22 günlük AO'sı 1.533'den oldukça uzaklaşan endeks, aynı zamanda 50 günlük AO'sı 1477 puanın da altında harekete başladı. Bundan sonraki aşamada 1.477-1.500 dirençlerinin yeniden geçilmesi satış baskısının devam etmemesi için önemli. Bu iki seviye altında kalınması halinde 1.435 ve 1.420 destekleri gündeme gelebilir. Bu bölge altında ise 100 günlük AO'sı 1.380 önemli destek konumunda bulunmaktadır. Endeks dolar bazında günü 1,98 centten kapattı. Geçtiğimiz hafta 2,10 centin üzerinde kalıcı olamayan dolar bazlı endeksin, dolar bazlı görüntüsünün düzelmesi için yeniden 2,00 centin üzerine yerleşmesi önem arz etmektedir. Endekste 2,00 cent altında kapanışların devam etmesi halinde ise 1,92 cent ve ardından 200 haftalık AO'sı 1,80 cent gündeme gelebilir. Büyük teknoloji şirketlerinin (Apple, Facebook, Tesla) beklentilerin üzerinde kar açıklamalarına ve Amerikan Merkez Bankası Fed'in Ocak ayı FOMC toplantısında güvercin duruşunu korumasına karşın piyasada artan spekülasyon alım satım endişeleriyle Asya piyasaları ve ABD vadeli geriilemeye devam ediyor. Bugün veri akışı olarak piyasaların odağında ABD büyüme verisi ve haftalık işsizlik başvuruları olacak. BİST100 endeksinin Küresel piyasalardaki sert satış dalgasının etkisiyle güne satıcılı başlangıç yapmasını, 1.435 desteği yakınlarında tepki alımları gelmesini beklemekteyiz.

BİST100 Grafik

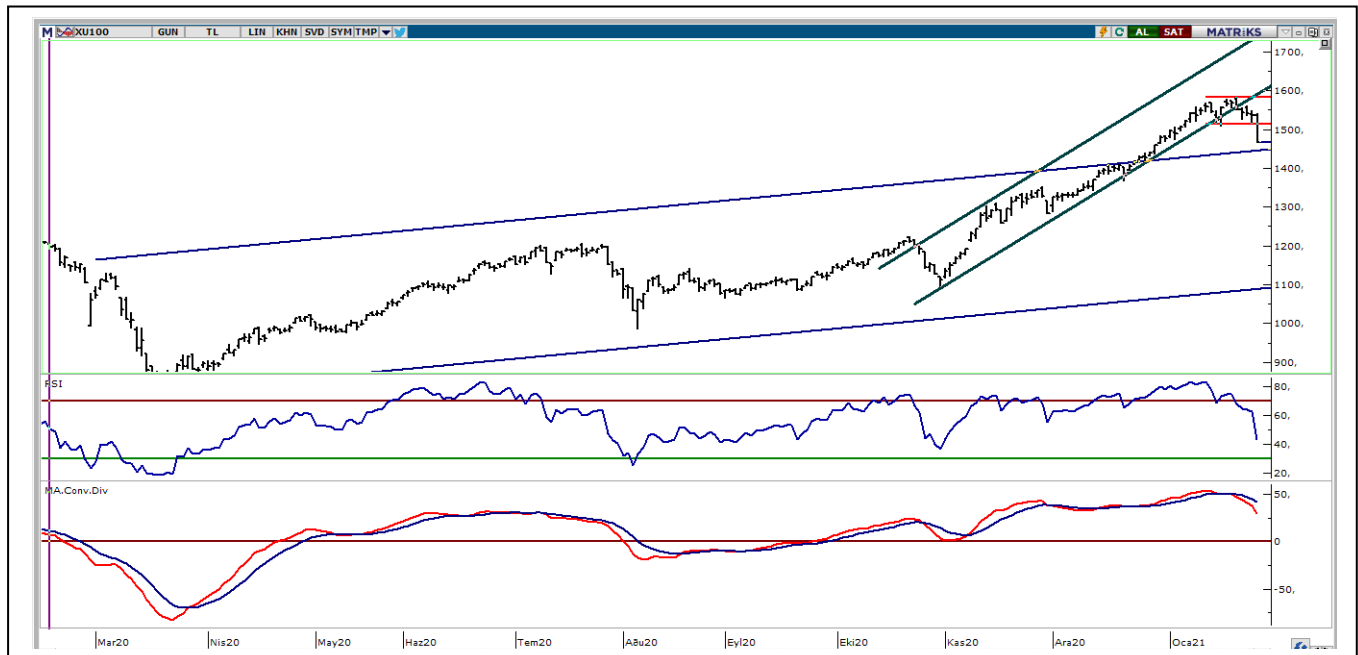

UYARI: Burada yer alan yatırım bilgi, yorum ve tavsiyeleri yatırım danışmanlığı kapsamında değildir. Yatırım danışmanlığı hizmeti; aracı kurumlar, portföy yönetim şirketleri, mevduat kabul etmeyen bankalar ile müşteri arasında imzalanacak yatırım danışmanlığı sözleşmesi çerçevesinde sunulmaktadır. Burada yer alan yorum ve tavsiyeler, yorum ve tavsiyede bulunanların kişisel görüşlerine dayanmaktadır. Bu görüşler mali durumunuz ile risk ve getiri tercihlerinize uygun olmayabilir. Bu nedenle, sadece burada yer alan bilgilere dayanılarak yatırım kararı verilmesi beklentilerinize uygun sonuçlar doğurmayabilir.

28.01.2021

VIOP30 Yakın Vade Kontratı

	Uzlaşma Fiyatı	Destek-1	Destek-2	Destek-3	Direnç-1	Direnç-2	Direnç-3
VIOP30	1.595	1.580	1.550	1.530	1.620	1.650	1.675

VIOP30 Yakın Vade Kontratı, günü 1.595 uzlaşma fiyatından sert satışlarla kapattı. Kontrat gün içinde 1.589-1.650 bandında dalgalı hareket etti. Güne negatif açılış ile başlayan Kontratta gün genelinde gelen sert satışların ardından günü negatif kapattı. Kısa vadeli yönde izlediğimiz 5 günlük AO'sı 1.633, 22 günlük AO'sı 1.675 olarak gerçekleşti. Genel görüşümüz Kontratta 1.650 altında kalınması halinde 1.550-1.530 desteklerinin gündeme gelebileceği şeklindedir. Yukarıda ise 1.620 ve 1.650 önemli dirençler olarak izlenebilir.

VIOP30 Yakın Vade Kontratı Grafik



UYARI: Burada yer alan yatırım bilgi, yorum ve tavsiyeleri yatırım danışmanlığı kapsamında değildir. Yatırım danışmanlığı hizmeti; aracı kurumlar, portföy yönetim şirketleri, mevduat kabul etmeyen bankalar ile müşteri arasında imzalanacak yatırım danışmanlığı sözleşmesi çerçevesinde sunulmaktadır. Burada yer alan yorum ve tavsiyeler, yorum ve tavsiyede bulunanların kişisel görüşlerine dayanmaktadır. Bu görüşler mali durumunuz ile risk ve getiri tercihlerinize uygun olmayabilir. Bu nedenle, sadece burada yer alan bilgilere dayanarak yatırım kararı verilmesi beklentilerinize uygun sonuçlar doğurmayabilir.

USDTRY

	Son	Destek-1	Deste-2	Destek-3	Direnç-1	Direnç-2	Direnç-3
Dolar/TL	7,41	7,35	7,30	7,24	7,45	7,50	7,54

Küresel piyasalarda dün, Kovid-19 vaka sayısının 100 milyonu aşması, aşı tedariği ile ilgili aksamalar ve kötü gelen şirket bilançoları risk iştahı üzerinde baskı oluşturdu. AB ve AstraZeneca arasında aşı teslimatındaki gecikmeler nedeniyle yaşanan anlaşmazlık risk iştahın azalmasına neden oldu. Azalan risk iştahından destek bulan dolar endeksi (DXY) dün alıcılı hareket etti. Yeniden 50 günlük AO'sı 90,35'in üzerinde harekete başlayan DXY'de, 100 günlük AO'sunun bulunduğu 91,00-91,20 önemli direnç bölgesini oluşturmaktadır. DXY'de 90,00-91,00 bandı dışındaki belirgin hareketler trend yönünde belirleyici olabilir. Dolar/TL kuru dünkü işlemlerde 7,3422-7,4150 bandında alıcılı hareket edildi. Haftanın ilk yarısında 5 günlük AO'nun (7,38) altına geri çekilen kur, 7,3349'da destek bulduktan sonra yönünü yukarı çevirdi. Kurda kasım ayından gelen alçalan trendin üst bandı 7,40 civarına gerilemiş durumdadır. Kurda olası yukarı hareketlerde 7,40 ve 7,46 (5 haftalık AO) seviyelerinin aşılması halinde yukarı hareketlik artabilir. Önemli direnç bölgesi 7,50-7,54 aralığı gündeme gelebilir. Bugün yurtdışında ekonomik güven endeksi ve yıl sonu TÜFE tahmini, Euro Bölgesi'nden ekonomik görünüm endeksi Almanya'dan öncü TÜFE ve ABD'den haftalık işsizlik, büyüme verileri takip edilecek.

Dolar/TL Grafik

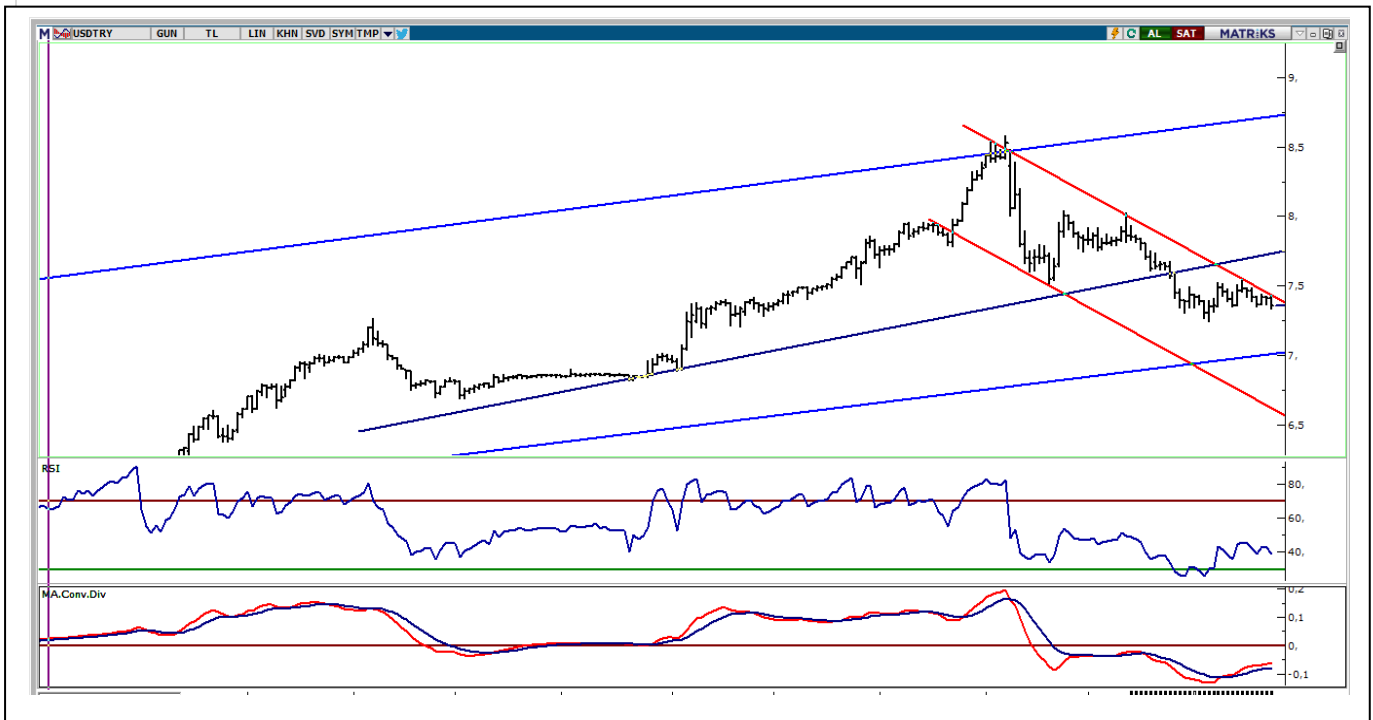

UYARI: Burada yer alan yatırım bilgi, yorum ve tavsiyeleri yatırım danışmanlığı kapsamında değildir. Yatırım danışmanlığı hizmeti; aracı kurumlar, portföy yönetim şirketleri, mevduat kabul etmeyen bankalar ile müşteri arasında imzalanacak yatırım danışmanlığı sözleşmesi çerçevesinde sunulmaktadır. Burada yer alan yorum ve tavsiyeler, yorum ve tavsiyede bulunanların kişisel görüşlerine dayanmaktadır. Bu görüşler mali durumunuz ile risk ve getiri tercihlerinize uygun olmayabilir. Bu nedenle, sadece burada yer alan bilgilere dayanarak yatırım kararı verilmesi beklentilerinize uygun sonuçlar doğurmayabilir.

BIST30 Destek Direnç Analizi

Kod	Kapanış	Pivot	Destek 1	Destek 2	Direnç 1	Direnç 2	% Değişim	F/K	PD/DD	Piyasa Değ. Mn TL
AKBNK	6,34	6,43	6,25	6,16	6,52	6,70	-4,08	5,73	0,56	32.968
ARCLK	33,02	33,75	32,29	31,57	34,47	35,93	-4,23	11,59	1,76	22.313
ASELS	17,61	17,88	17,34	17,07	18,15	18,69	-3,98	9,22	2,49	40.151
BIMAS	74,40	74,48	73,67	72,93	75,22	76,03	-0,80	21,51	8,40	45.176
DOHOL	3,69	3,80	3,56	3,42	3,94	4,18	-8,66	6,07	1,13	9.657
EKGYO	2,35	2,42	2,27	2,19	2,50	2,65	-7,48	7,66	0,63	8.930
EREGL	14,50	14,69	14,30	14,10	14,89	15,28	-3,33	30,26	1,26	50.750
GARAN	9,11	9,23	8,97	8,83	9,37	9,63	-4,31	6,03	0,63	38.262
GUBRF	62,85	64,02	61,58	60,32	65,28	67,72	-4,84	313,99	36,97	20.992
ISCTR	6,25	6,31	6,13	6,00	6,44	6,62	-3,55	3,75	0,43	28.125
KRDM D	6,50	6,69	6,31	6,12	6,88	7,26	-5,80	0,00	2,14	5.071
KCHOL	20,42	20,79	20,05	19,69	21,15	21,89	-4,93	6,60	1,19	51.783
KOZAL	113,50	116,13	110,37	107,23	119,27	125,03	-6,20	8,86	2,40	17.309
KOZAA	15,27	15,57	14,97	14,68	15,86	16,46	-4,92	7,44	1,72	5.926
MGROS	43,62	44,59	42,49	41,37	45,71	47,81	-5,17	0,00	82,31	7.898
OYAKC	8,17	8,40	7,92	7,67	8,65	9,13	-6,95	62,69	4,56	9.476
PGSUS	68,85	70,10	67,60	66,35	71,35	73,85	-5,17	0,00	1,20	7.043
PETKM	4,87	4,97	4,77	4,68	5,06	5,26	-4,13	23,35	2,38	12.343
SAHOL	10,78	10,91	10,61	10,45	11,07	11,37	-3,66	4,66	0,60	21.996
SISE	7,33	7,46	7,16	7,00	7,62	7,92	-4,18	11,59	1,03	22.453
HALKB	5,27	5,37	5,17	5,08	5,46	5,66	-3,13	4,52	0,31	13.037
TSKB	1,79	1,85	1,73	1,67	1,91	2,03	-7,25	7,65	0,88	5.012
TAVHL	20,88	21,43	20,31	19,75	21,99	23,11	-7,20	0,00	0,83	7.585
TKFEN	17,80	18,27	17,33	16,87	18,73	19,67	-5,02	59,27	1,07	6.586
TCELL	16,40	16,55	16,25	16,11	16,69	16,99	-0,85	9,78	1,78	36.080
TUPRS	99,00	100,80	97,20	95,40	102,60	106,20	-3,32	0,00	2,57	24.792
THYAO	11,95	12,18	11,72	11,48	12,42	12,88	-5,38	0,00	0,37	16.491
TTKOM	8,22	8,34	8,10	7,97	8,47	8,71	-2,03	10,99	2,68	28.770
VAKBN	4,37	4,43	4,30	4,24	4,49	4,62	-2,89	3,04	0,39	17.068
YKBNK	2,88	2,94	2,82	2,77	2,99	3,11	-4,64	5,31	0,52	24.328

UYARI: Burada yer alan yatırım bilgi, yorum ve tavsiyeleri yatırım danışmanlığı kapsamında değildir. Yatırım danışmanlığı hizmeti; aracı kurumlar, portföy yönetim şirketleri, mevduat kabul etmeyen bankalar ile müşteri arasında imzalanacak yatırım danışmanlığı sözleşmesi çerçevesinde sunulmaktadır. Burada yer alan yorum ve tavsiyeler, yorum ve tavsiyede bulunanların kişisel görüşlerine dayanmaktadır. Bu görüşler mali durumunuz ile risk ve getiri tercihlerinize uygun olmayabilir. Bu nedenle, sadece burada yer alan bilgilere dayanarak yatırım kararı verilmesi beklentilerinize uygun sonuçlar doğurmayabilir.



PİVOT DESTEK -DİRENÇ NOKTALARI

Pivot noktaları bir teknik analiz yöntemidir. İşlem yapılan enstrümanda destek ve direnç noktalarının belirlenmesinde kullanılır. Pivot noktaları sayesinde trendin deđiŐtiđi noktalar, ayı piyasasından bođa piyasasına veya tam tersi bođa piyasasından ayı piyasasına geçiŐler tahmin edilebilir. Pivot hesaplamada en yüksek ve en düşük ve kapanıŐ fiyatları pivot belirlemede kullanılmaktadır. Pivot hesaplamada birçok hesaplama kullanılabilmekte olup bu analizde klasik yöntem kullanılmaktadır.

Pivot Noktası (PP) = (En Yüksek + En Düşük + KapanıŐ) / 3

1. Destek (S1) = (2*PP) – Yüksek

2. Destek (S2) = PP – (R1 – S1)

1. Direnç (R1) = (2*PP) – En Düşük

2. Direnç (R2) = PP + (R1 – S1)

UYARI: Burada yer alan yatırım bilgi, yorum ve tavsiyeleri yatırım danışmanlıđı kapsamında deđildir. Yatırım danışmanlıđı hizmeti; aracı kurumlar, portföy yönetim şirketleri, mevduat kabul etmeyen bankalar ile müşteri arasında imzalanacak yatırım danışmanlıđı sözleşmesi çerçevesinde sunulmaktadır. Burada yer alan yorum ve tavsiyeler, yorum ve tavsiyede bulunanların kişisel görüşlerine dayanmaktadır. Bu görüşler mali durumunuz ile risk ve getiri tercihlerinize uygun olmayabilir. Bu nedenle, sadece burada yer alan bilgilere dayanılarak yatırım kararı verilmesi beklentilerinize uygun sonuçlar doğurmayabilir.

28.01.2021

GÜNLÜK PARA GİRİŐİ OLAN HİŐSELER - İlk 5 Kurum (TL)

Sıra	Hisse	Kapanıő	Alıcılar Hacim	Satıcılar Hacim	Para Giriő
1	TCELL	16,40	131.451.400	-81.992.380	49.459.020
2	VAKBN	4,37	59.869.020	-34.073.200	25.795.820
3	ODAS	3,92	100.368.000	-79.349.940	21.018.060
4	YKBNK	2,88	70.810.930	-58.999.290	11.811.640
5	ALBRK	2,12	31.786.460	-20.594.960	11.191.500
6	SKBNK	1,42	44.251.100	-33.473.800	10.777.300
7	VESTL	25,38	35.934.730	-26.728.270	9.206.460
8	CEMAS	2,18	21.495.020	-12.999.440	8.495.580
9	MNDRS	3,66	32.639.510	-24.340.520	8.298.990
10	TTKOM	8,22	46.408.220	-38.472.600	7.935.620
11	POLHO	3,98	18.798.080	-11.319.850	7.478.230
12	TUPRS	99,00	58.709.120	-51.618.720	7.090.400
13	ARCLK	33,02	49.464.960	-42.604.900	6.860.060
14	KRDMA	5,64	11.218.200	-5.968.798	5.249.402
15	IZMDC	12,33	16.446.830	-11.392.120	5.054.710
16	PETUN	24,12	12.368.280	-7.666.979	4.701.301
17	SOKM	13,69	23.723.380	-19.917.580	3.805.800
18	RTALB	29,22	15.141.230	-11.402.360	3.738.870
19	SNGYO	5,02	14.300.910	-10.723.350	3.577.560
20	INVEO	148,50	18.548.560	-15.226.440	3.322.120
21	MAALT	279,60	15.182.850	-11.941.620	3.241.230
22	TURSG	6,98	25.432.150	-22.385.980	3.046.170
23	ESEN	26,12	9.109.277	-6.343.736	2.765.541
24	FLAP	6,90	6.985.304	-4.393.243	2.592.061
25	KOZAA	15,27	18.945.970	-16.486.300	2.459.670
26	HLGYO	3,62	11.064.910	-8.610.410	2.454.500
27	USAK	2,45	9.535.670	-7.144.619	2.391.051
28	DOAS	32,90	9.802.145	-7.447.466	2.354.679
29	KONTR	48,46	14.218.070	-11.864.370	2.353.700
30	NATEN	35,98	5.162.818	-2.837.895	2.324.923
31	ARDYZ	54,50	5.119.092	-2.859.652	2.259.440
32	ULUUN	16,30	11.998.850	-9.870.994	2.127.856
33	METUR	24,38	5.771.039	-3.768.190	2.002.849
34	PAGYO	6,61	4.858.268	-2.873.370	1.984.898
35	AVISA	19,40	7.644.107	-5.761.017	1.883.090
36	FMIZP	171,70	4.908.645	-3.077.482	1.831.163
37	ARZUM	22,20	5.874.442	-4.132.638	1.741.804
38	SRVGY	114,60	7.871.744	-6.153.061	1.718.683
39	GUBRF	62,85	18.974.620	-17.271.410	1.703.210
40	BJKAS	3,98	7.978.371	-6.315.228	1.663.143

UYARI: Burada yer alan yatırım bilgi, yorum ve tavsiyeleri yatırım danışmanlığı kapsamında değildir. Yatırım danışmanlığı hizmeti; aracı kurumlar, portföy yönetim şirketleri, mevduat kabul etmeyen bankalar ile müşteri arasında imzalanacak yatırım danışmanlığı sözleşmesi çerçevesinde sunulmaktadır. Burada yer alan yorum ve tavsiyeler, yorum ve tavsiyede bulunanların kişisel görüşlerine dayanmaktadır. Bu görüşler mali durumunuz ile risk ve getiri tercihlerinize uygun olmayabilir. Bu nedenle, sadece burada yer alan bilgilere dayanarak yatırım kararı verilmesi beklentilerinize uygun sonuçlar doğurmayabilir.

TEKNİK BÜLTEN

28.01.2021

GÜNLÜK PARA ÇIKIŐI OLAN HİSSELER - İlk 5 Kurum (TL)

Sıra	Hisse	Kapanıő	Alıcılar Hacim	Satıcılar Hacim	Para Çıkıőı
1	DOHOL	3,69	86.941.650	-141.479.900	-54.538.250
2	THYAO	11,95	52.111.180	-90.882.830	-38.771.650
3	ASELS	17,61	43.712.380	-81.221.520	-37.509.140
4	PETKM	4,87	47.548.020	-83.027.300	-35.479.280
5	MGROS	43,62	35.867.220	-60.711.760	-24.844.540
6	GARAN	9,11	74.855.780	-96.083.740	-21.227.960
7	EREGL	14,50	35.374.540	-52.262.820	-16.888.280
8	SASA	24,38	22.745.290	-39.561.150	-16.815.860
9	AKBNK	6,34	49.087.540	-63.951.780	-14.864.240
10	BIMAS	74,40	40.318.050	-51.307.560	-10.989.510
11	SISE	7,33	115.637.600	-126.567.300	-10.929.700
12	IPEKE	12,50	19.095.450	-29.583.520	-10.488.070
13	TKFEN	17,80	31.406.600	-41.679.680	-10.273.080
14	GEDIK	21,36	18.341.280	-27.732.490	-9.391.210
15	ECILC	7,43	25.234.440	-34.180.080	-8.945.640
16	TAVHL	20,88	27.084.620	-35.787.660	-8.703.040
17	VKGYO	3,59	12.567.840	-21.218.330	-8.650.490
18	SAHOL	10,78	22.236.320	-30.741.820	-8.505.500
19	AFYON	5,01	19.504.450	-27.193.350	-7.688.900
20	VERUS	55,25	10.628.720	-18.097.720	-7.469.000
21	GSDHO	2,34	20.800.060	-27.242.950	-6.442.890
22	EKGYO	2,35	68.363.860	-74.754.020	-6.390.160
23	POLTK	450,00	10.727.250	-16.850.820	-6.123.570
24	ISGYO	2,42	15.524.950	-21.507.530	-5.982.580
25	ISCTR	6,25	29.535.560	-34.327.080	-4.791.520
26	OZKGY	5,05	8.953.158	-13.520.970	-4.567.812
27	CCOLA	73,00	14.518.150	-18.846.470	-4.328.320
28	TRGYO	3,84	7.122.964	-11.318.320	-4.195.356
29	ENJSA	11,82	12.134.930	-15.971.160	-3.836.230
30	HEKTS	25,92	17.932.770	-21.710.920	-3.778.150
31	KUYAS	2,39	6.406.697	-10.061.140	-3.654.443
32	AEFES	24,52	10.757.300	-14.265.450	-3.508.150
33	KCHOL	20,42	19.406.310	-22.871.520	-3.465.210
34	KLGYO	2,41	7.092.554	-10.518.720	-3.426.166
35	TSKB	1,79	37.960.200	-41.172.060	-3.211.860
36	KFEIN	21,56	6.400.083	-9.610.803	-3.210.720
37	ISFIN	3,71	13.294.480	-16.302.780	-3.008.300
38	YYAPI	2,39	6.893.581	-9.841.675	-2.948.094
39	HALKB	5,27	26.826.150	-29.501.830	-2.675.680
40	OZGYO	2,25	4.330.813	-6.920.283	-2.589.470

UYARI: Burada yer alan yatırım bilgi, yorum ve tavsiyeleri yatırım danışmanlığı kapsamında değildir. Yatırım danışmanlığı hizmeti; aracı kurumlar, portföy yönetim şirketleri, mevduat kabul etmeyen bankalar ile müşteri arasında imzalanacak yatırım danışmanlığı sözleşmesi çerçevesinde sunulmaktadır. Burada yer alan yorum ve tavsiyeler, yorum ve tavsiyede bulunanların kişisel görüşlerine dayanmaktadır. Bu görüşler mali durumunuz ile risk ve getiri tercihlerinize uygun olmayabilir. Bu nedenle, sadece burada yer alan bilgilere dayanılarak yatırım kararı verilmesi beklentilerinize uygun sonuçlar doğurmayabilir.

İNDİKATÖR BİLGİLENDİRMEŐİ

RSI:Göreceli güç indeksi anlamına gelir, 0 ve 100 arasında deęişen deęerler verir. RSI genellikle 70 çizgisi ve üzerindeyse fiyatlar aşırı yüksek, 30 çizgisi ve altındaysa aşırı düşük olarak deęerlendirilir. RSI trend yönünü belirlemekte de yardımcıdır. RSI'nın 30 çizgisinin altına düşüp tekrar yükselmeye başlaması durumunda alım sinyali olarak, 70 çizgisinin üzerine çıkıp tepe yaptıktan sonra aşağı dönmesi durumunda satım sinyali olarak deęerlendirilir.

MOMENTUM: Göstergede 100 referans çizgisi olarak alınır. Göstergenin referans çizgisinin altında harekete başlaması "SAT", referans çizgisinin üzerine çıkması "AL" sinyali olarak deęerlendirilir. Momentumun aşırı satış bölgesinden dönüş eğiliminde olması kısa vadede düşüşün tamamlandığını, momentumun belirli bir tepe yapıp aşağı doğru dönmesi, fiyatlardaki artış hızının yavaşladığını ve fiyatların bir süre sonra gerilemeye başlayacağını gösterir. Gösterge 115 çizgisinin üzerindeyken aşırı alım bölgesinde, 85 çizgisinin altındayken aşırı satım bölgesinde olarak yorumlanır.

STOCHASTIC: Stochastic göstergesi "0" ile "100" rakamları arasında dalgalanma gösterir. Gösterge 80'nin üzerine yükseldiğinde aşırı yüksek fiyatları (SAT sinyali), 20'nin altına gerilediğinde ise aşırı düşük fiyatları (AL sinyali) olarak deęerlendirilir. Stochastic trendlerin yönünün sonlanabileceęi noktaları tahmin etmekte kullanılır. Ayrıca tek başına alım-satım sinyalleri için de kullanılmaktadır.

MACD: Orta vadeli göstergelerin en önemlilerinden olan MACD, trend takip edici bir göstergedir. MACD hesaplanırken 12 günlük üssel hareketli ortalamadan 26 günlük üssel hareketli ortalama çıkarılır. Matematiksel olarak iki ayrı hareketli ortalamanın farkını yansıttığından dolayı MACD göstergesinin ortasından 0 (sıfır) eksenini geçmektedir. MACD göstergesinin 9 günlük deęerlerinden oluşan ve TRIGGER adı verilen ikinci hareketli ortalama göstergenin ikinci eğrisini oluşturur ve kesikli çizgiler ile gösterilir. MACD çizgisi kesikli sinyal çizgisini yukarıdan aşağıya doğru kestiğinde "SAT", aşağıdan yukarıya doğru kestiğinde ise "AL" sinyali olarak yorumlanır.

**PİRAMİT MENKUL KIYMETLER A.Ő.**

GümüŐsuyu Mah. İnönü Cad. IŐık Apt. No:53 Kat:5 Daire 9-10 Taksim/İstanbul
Tel: 0212 293 95 00 Faks: 0212 293 95 60

ŐiŐli Őubesi

Halaskargazi Cad. No:111 D:4 Kat:1 ŐiŐli/İstanbul
Tel: 0212 395 32 33 Faks: 0212 230 81 15

Balıkesir İrtibat Bürosu

Altıeylül Mah. Keçeci sok. Özcaner İŐmerkezi No:17 K:1 Altıeylül/ Balıkesir
Tel: 0266 245 91 21 Faks: 0266 245 23 34

Sevgül DÜZGÜN
AraŐtırma Müdürü
212 3953213

sevgul.duzgun@piramitmenkul.com.tr

UYARI: Burada yer alan yatırım bilgi, yorum ve tavsiyeleri yatırım danışmanlıđı kapsamında deđildir. Yatırım danışmanlıđı hizmeti; aracı kurumlar, portföy yönetim Őirketleri, mevduat kabul etmeyen bankalar ile müşteri arasında imzalanacak yatırım danışmanlıđı sözleşmesi çerçevesinde sunulmaktadır. Burada yer alan yorum ve tavsiyeler, yorum ve tavsiyede bulunanların kişisel görüşlerine dayanmaktadır. Bu görüşler mali durumunuz ile risk ve getiri tercihlerinize uygun olmayabilir. Bu nedenle, sadece burada yer alan bilgilere dayanılarak yatırım kararı verilmesi beklentilerinize uygun sonuçlar doğurmayabilir.