

26.01.2021

**TEKNİK TAKİP LİSTESİ**

Hisse	Kapanış	Dirençler	Stop-loss
AYEN	5,85	6,05-6,24	5,76
KRDMD	6,99	7,06-7,43	6,85
PAPIL	23,10	23,90-24,60	22,75
VESBE	45,10	46,30-47,50	44,70

**UYARI:** Burada yer alan yatırım bilgi, yorum ve tavsiyeleri yatırım danışmanlığı kapsamında değildir. Yatırım danışmanlığı hizmeti; aracı kurumlar, portföy yönetim şirketleri, mevduat kabul etmeyen bankalar ile müşteri arasında imzalanacak yatırım danışmanlığı sözleşmesi çerçevesinde sunulmaktadır. Burada yer alan yorum ve tavsiyeler, yorum ve tavsiyede bulunanların kişisel görüşlerine dayanmaktadır. Bu görüşler mali durumunuz ile risk ve getiri tercihlerinize uygun olmayabilir. Bu nedenle, sadece burada yer alan bilgilere dayanılarak yatırım kararı verilmesi beklentilerinize uygun sonuçlar doğurmayabilir.

26.01.2021

## BIST-100

	Kapanış	Destek-1	Destek-2	Destek-3	Direnç-1	Direnç-2	Direnç-3
<b>BIST100</b>	<b>1.540</b>	<b>1.530</b>	<b>1.520</b>	<b>1.500</b>	<b>1.550</b>	<b>1.570</b>	<b>1.585</b>

BIST100 endeksi dünkü işlemleri %0,14 oranında düşüş ile 1.540 puandan kapattı. Endeks güne pozitif açılış ile başladıktan sonra gün içinde 1.536-1.560 aralığında hareket etti. Güne alıcılı bir görüntü ile 1.556 puandan başlayan endeks, gün genelinde 1.551 puan üzerinde kalma çabası gösteremedi ve gelen satışlar ile negatif yönlü kapanış yaptı. Kısa vadeli yönde izlediğimiz 5 günlük AO'sı 1.548 ve 22 günlük AO'sı 1.535 önemli seviyeler. Orta vadeli yükselen trend hala devam etmektedir. Bundan sonraki aşamada 1.520-1.500 destekleri takip edilebilir. Endeks dolar bazında günü 2,07 centten kapattı. Geçtiğimiz hafta 2,14 cente yükselen dolar bazlı endeks, 2,00 centin üzerinde kalıcı olması orta vadeli görüntü açısından olumlu. Endeksin 2,10 cent üzerine yerleşmesi halinde 2,25 centin hedeflenebileceğini düşünmekteyiz. Küresel piyasalarda risk iştahı bu sabah zayıf seyrediyor. Dolar endeksi ve Altın ONS fiyatı yatay hareket ederken, Brent petrol %0,8 ekside bulunuyor. ABD teşvik paketinin Mart ortasından önce onaylanmasının pek olası olmadığı ve aşırı tedariki ile ilgili problemlere dair haber akışları ile Asya piyasaları ve ABD vadeliileri bu sabah satıcılı seyrediyor. BIST100 endeksinin de küresel piyasalara paralel satıcılı açılışını beklemekteyiz.

## BIST100 Grafik



**UYARI:** Burada yer alan yatırım bilgi, yorum ve tavsiyeleri yatırım danışmanlığı kapsamında değildir. Yatırım danışmanlığı hizmeti; aracı kurumlar, portföy yönetim şirketleri, mevduat kabul etmeyen bankalar ile müşteri arasında imzalanacak yatırım danışmanlığı sözleşmesi çerçevesinde sunulmaktadır. Burada yer alan yorum ve tavsiyeler, yorum ve tavsiyede bulunanların kişisel görüşlerine dayanmaktadır. Bu görüşler mali durumunuz ile risk ve getiri tercihlerinize uygun olmayabilir. Bu nedenle, sadece burada yer alan bilgilere dayanarak yatırım kararı verilmesi beklentilerinize uygun sonuçlar doğurmayabilir.

## VIOP30 Yakın Vade Kontratı

	Uzlaşma Fiyatı	Destek-1	Destek-2	Destek-3	Direnç-1	Direnç-2	Direnç-3
VIOP30	1.643	1.630	1.605	1.580	1.650	1.675	1.690

VIOP30 Yakın Vade Kontratı, günü 1.643 uzlaşma fiyatından satıcılı kapattı. Kontrat gün içinde 1.628-1.680 bandında dalgalı hareket etti. Güne pozitif açılış ile başlayan Kontratta gün genelinde gelen satışların karşılanamaması ardından günü satıcılı kapattı. Kısa vadeli yönde izlediğimiz 5 günlük AO'sı 1.665, 22 günlük AO'sı 1.683 olarak gerçekleşti. Genel görüşümüz Kontratta 1.680 üzerinde kalınmaması halinde 1.605-1.580 desteklerinin gündeme gelebileceği şeklindedir. Yukarıda yönde 1.650 ve 1.675 kısa vadeli ilk dirençleri oluşturmaktadır.

## VIOP30 Yakın Vade Kontratı Grafik

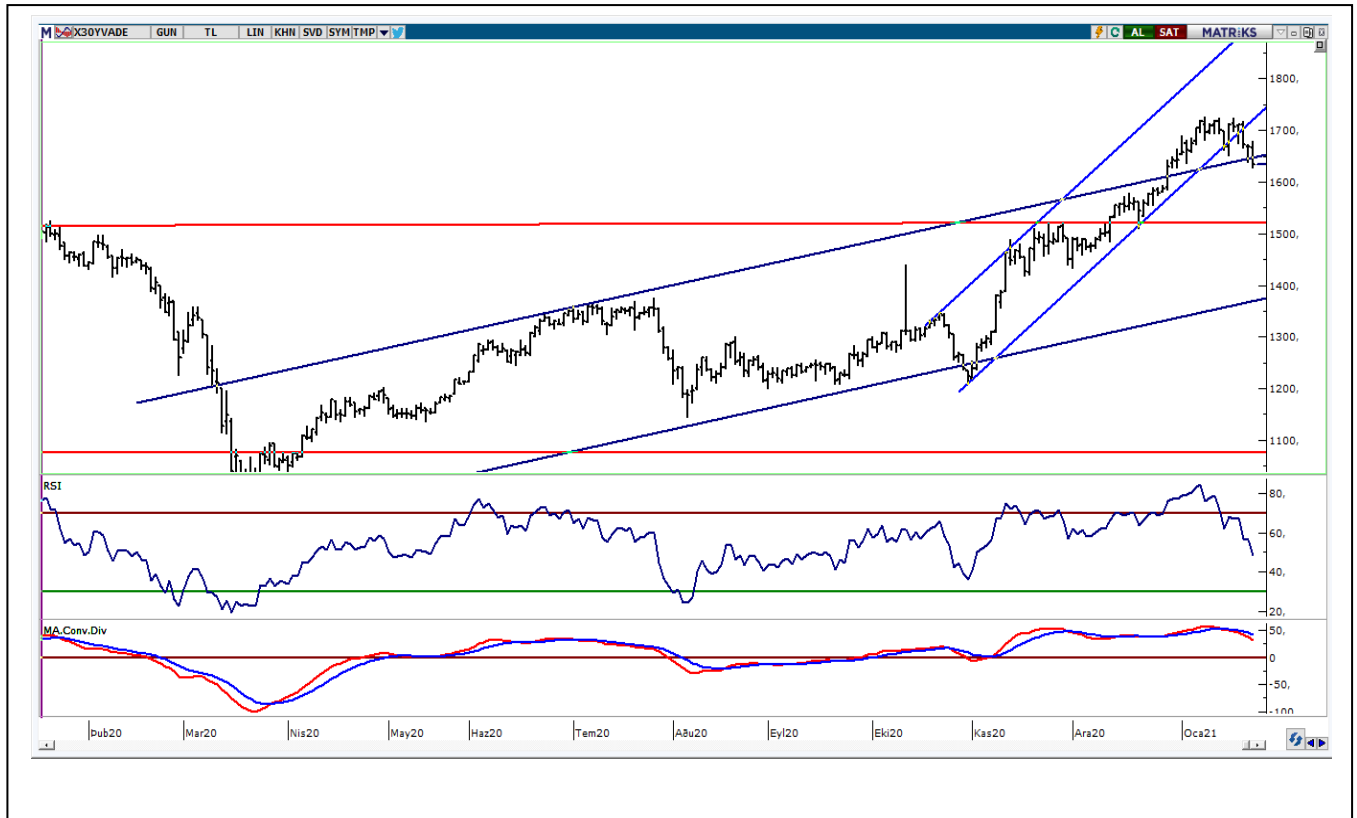

**UYARI:** Burada yer alan yatırım bilgi, yorum ve tavsiyeleri yatırım danışmanlığı kapsamında değildir. Yatırım danışmanlığı hizmeti; aracı kurumlar, portföy yönetim şirketleri, mevduat kabul etmeyen bankalar ile müşteri arasında imzalanacak yatırım danışmanlığı sözleşmesi çerçevesinde sunulmaktadır. Burada yer alan yorum ve tavsiyeler, yorum ve tavsiyede bulunanların kişisel görüşlerine dayanmaktadır. Bu görüşler mali durumunuz ile risk ve getiri tercihlerinize uygun olmayabilir. Bu nedenle, sadece burada yer alan bilgilere dayanılarak yatırım kararı verilmesi beklentilerinize uygun sonuçlar doğurmayabilir.

26.01.2021

## USDTRY

	Son	Destek-1	Deste-2	Destek-3	Direnç-1	Direnç-2	Direnç-3
Dolar/TL	7,41	7,35	7,30	7,24	7,45	7,50	7,54

Küresel piyasalar ABD'de ek mali teşvik paketine yönelik iyimser beklentilerin etkisi ile haftaya pozitif risk iştahı ile başladı. Yarın sonuçlanacak olan FOMC toplantısında Powell'ın güvercin tutumunun sürdürmesi ve varlık alımına devam edileceğini açıklaması beklenmektedir. Fed toplantısı öncesinde dolar endeksi (DXY) 50 günlük AO'sı 90,37'nin hafif üzerinde seyretmektedir. DXY'de 90,00-91,00 bandı dışındaki hareketlerin trend yönünde belirleyici olmasını beklemekteyiz. Dolar/TL kurunda dünkü işlemlerde 7,3657-7,4278 bandında satıcı hareket edildi. Kurda 7,50 seviyesinin kırılması ile son beş haftadır 7,40 civarında tutunma izlemekteyiz. Yeni haftada 7,46'ya gerileyen 5 haftalık AO'sın trend yönünde önemli olmasını beklemekteyiz. Kısa vadede 7,40-7,46 bandı dışındaki hareketlerin teknik yönde belirleyici olacağını düşünmekteyiz. Öte yandan Kasım ayında 8,58'in görülmesi ile başlayan alçalan kanalın üst bandının da 7,46'ya yaklaşması bu seviyeyi trend yönünde önemli kılmaktadır. Sonraki önemli direnç bölgesi ise 50 günlük AO'sının da bulunduğu 7,50- 7,54 aralığında bulunmaktadır. Aşağı yönde ise 7,35, 7,30 ve 7,24 destekleri oluşturmaktadır. Veri gündeminde bugün İngiltere'den işsizlik, ABD'den ise Philadelphia Fed İmalat dışı aktivite ve CB tüketici güveni endeksleri takip edilecek.

## Dolar/TL Grafik

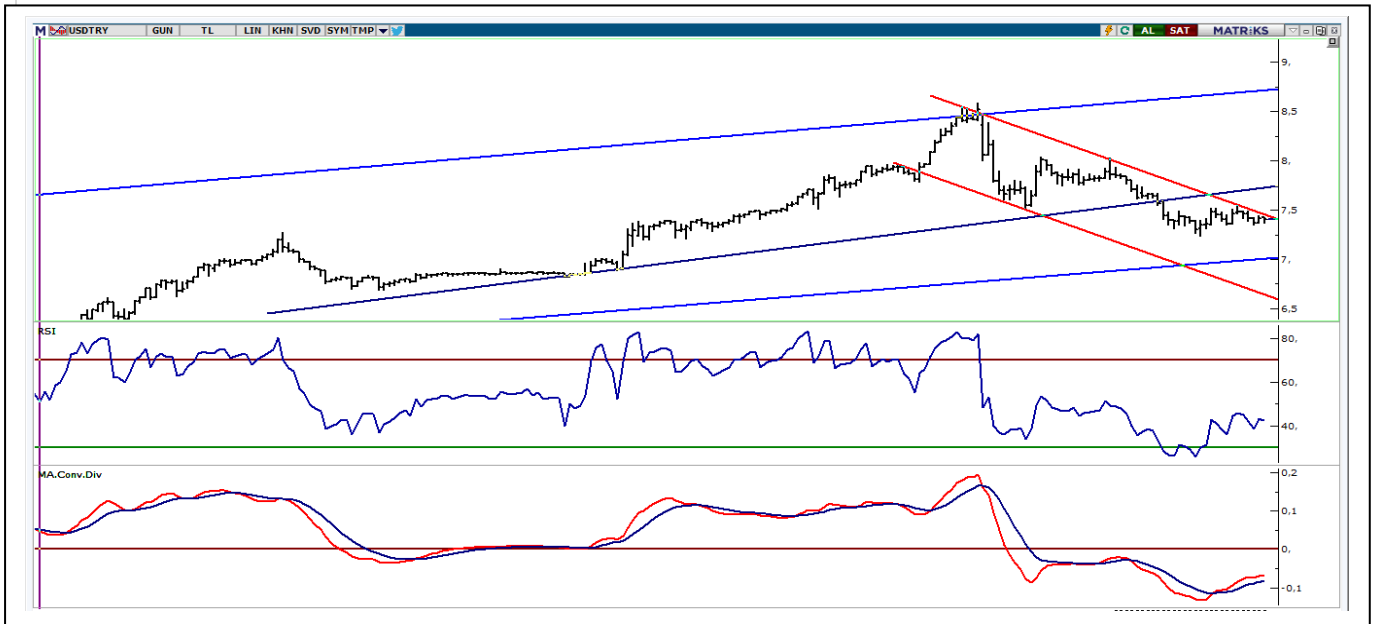

**UYARI:** Burada yer alan yatırım bilgi, yorum ve tavsiyeleri yatırım danışmanlığı kapsamında değildir. Yatırım danışmanlığı hizmeti; aracı kurumlar, portföy yönetim şirketleri, Kurum Yatırımcılar ve Kurum Yatırımcılara imzalanacak yatırım danışmanlığı sözleşmesi çerçevesinde sunulmaktadır. Burada yer alan yorum ve tavsiyeler, yorum ve tavsiyede bulunanların kişisel görüşlerine dayanmaktadır. Bu görüşler mali durumunuz ile risk ve getiri tercihlerinize uygun olmayabilir. Bu nedenle, sadece burada yer alan bilgilere dayanarak yatırım kararı verilmesi beklentilerinize uygun sonuçlar doğurmayabilir.

## TEKNİK BÜLTEN

26.01.2021

Kod	Kapanış	Pivot	Destek 1	Destek 2	Direnç 1	Direnç 2	% Değişim	F/K	PD/DD	Piyasa Değ. Mn TL
AKBNK	6,57	6,64	6,47	6,38	6,73	6,90	-2,23	5,94	0,58	34.164
ARCLK	35,60	35,71	35,13	34,65	36,19	36,77	0,56	8,45	1,74	24.056
ASELS	18,18	18,32	18,01	17,83	18,50	18,81	-1,14	9,52	2,57	41.450
BIMAS	73,80	73,95	73,20	72,60	74,55	75,30	-0,34	21,34	8,34	44.811
DOHOL	3,82	3,84	3,76	3,71	3,89	3,97	0,00	6,28	1,17	9.997
EKGYO	2,47	2,48	2,44	2,41	2,51	2,55	-0,80	8,05	0,66	9.386
EREGL	14,82	14,87	14,71	14,59	14,99	15,15	-0,20	30,93	1,29	51.870
GARAN	9,54	9,64	9,43	9,31	9,76	9,97	-2,25	6,31	0,66	40.068
GUBRF	66,30	66,78	65,82	65,33	67,27	68,23	-0,67	331,23	39,00	22.144
ISCTR	6,51	6,57	6,43	6,34	6,66	6,80	-2,25	3,91	0,45	29.295
KRDMD	6,99	6,97	6,78	6,58	7,17	7,36	1,01	0,00	2,30	5.454
KCHOL	21,64	21,85	21,41	21,17	22,09	22,53	-1,73	6,99	1,26	54.877
KOZAL	121,40	120,30	117,10	112,80	124,60	127,80	6,12	9,47	2,57	18.514
KOZAA	16,22	16,28	15,99	15,75	16,52	16,81	1,50	7,91	1,83	6.295
MGROS	45,80	46,28	44,92	44,04	47,16	48,52	-3,90	0,00	86,42	8.292
OYAKC	8,92	8,92	8,77	8,63	9,06	9,21	2,06	68,45	4,98	10.345
PGSUS	72,00	73,33	70,67	69,33	74,67	77,33	-3,87	0,00	1,26	7.366
PETKM	5,26	5,24	5,17	5,08	5,33	5,40	2,73	25,22	2,57	13.331
SAHOL	11,06	11,08	10,94	10,81	11,21	11,35	-0,45	4,78	0,62	22.567
SISE	7,72	7,76	7,65	7,57	7,84	7,95	-1,15	12,20	1,08	23.648
HALKB	5,48	5,51	5,42	5,36	5,57	5,66	-1,44	4,70	0,33	13.556
TSKB	1,96	2,00	1,92	1,88	2,04	2,12	-3,45	8,37	0,97	5.488
TAVHL	22,98	23,37	22,59	22,21	23,75	24,53	-4,01	0,00	0,91	8.348
TKFEN	18,70	18,74	18,55	18,40	18,89	19,08	0,11	62,26	1,13	6.919
TCELL	16,67	16,71	16,57	16,46	16,82	16,96	0,66	9,94	1,81	36.674
TUPRS	104,50	105,47	103,53	102,57	106,43	108,37	-2,15	0,00	2,71	26.169
THYAO	12,70	12,83	12,57	12,45	12,95	13,21	-1,47	0,00	0,40	17.526
TTKOM	8,38	8,41	8,31	8,25	8,47	8,57	-0,36	11,20	2,74	29.330
VAKBN	4,49	4,52	4,44	4,40	4,56	4,64	-1,54	3,12	0,40	17.536
YKBNK	3,05	3,08	3,00	2,96	3,12	3,20	-1,93	5,63	0,55	25.764

**UYARI:** Burada yer alan yatırım bilgi, yorum ve tavsiyeleri yatırım danışmanlığı kapsamında değildir. Yatırım danışmanlığı hizmeti; aracı kurumlar, portföy yönetim şirketleri, mevduat kabul etmeyen bankalar ile müşteri arasında imzalanacak yatırım danışmanlığı sözleşmesi çerçevesinde sunulmaktadır. Burada yer alan yorum ve tavsiyeler, yorum ve tavsiyede bulunanların kişisel görüşlerine dayanmaktadır. Bu görüşler mali durumunuz ile risk ve getiri tercihlerinize uygun olmayabilir. Bu nedenle, sadece burada yer alan bilgilere dayanılarak yatırım kararı verilmesi beklentilerinize uygun sonuçlar doğurmayabilir.

PİVOT DESTEK -DİRENÇ NOKTALARI

Pivot noktaları bir teknik analiz yöntemidir. İşlem yapılan enstrümanda destek ve direnç noktalarının belirlenmesinde kullanılır. Pivot noktaları sayesinde trendin deđiŐtiđi noktalar, ayı piyasasından bođa piyasasına veya tam tersi bođa piyasasından ayı piyasasına geçiŐler tahmin edilebilir. Pivot hesaplamada en yüksek ve en düşük ve kapanıŐ fiyatları pivot belirlemede kullanılmaktadır. Pivot hesaplamada birçok hesaplama kullanılabilmekte olup bu analizde klasik yöntem kullanılmaktadır.

**Pivot Noktası (PP)** = (En Yüksek + En Düşük + KapanıŐ) / 3

**1. Destek (S1)** = (2\*PP) – Yüksek

**2. Destek (S2)** = PP – (R1 – S1)

**1. Direnç (R1)** = (2\*PP) – En Düşük

**2. Direnç (R2)** = PP + (R1 – S1)

## TEKNİK BÜLTEN

26.01.2021

## GÜNLÜK PARA GİRİŐİ OLAN HİSSELER - İlk 5 Kurum ( TL)

Sıra	Hisse	Kapanıő	Alıcılar Hacim	Satıcılar Hacim	Para Giriő
1	PETKM	5,26	143.438.500	-77.978.260	65.460.240
2	ODAS	4,04	99.148.260	-58.825.700	40.322.560
3	AFYON	5,73	36.604.380	-18.654.610	17.949.770
4	KERVT	7,00	31.075.440	-14.519.190	16.556.250
5	KRDMD	6,99	78.448.430	-65.168.550	13.279.880
6	HLGYO	3,97	45.728.480	-32.562.110	13.166.370
7	KARSN	5,20	36.995.450	-24.231.580	12.763.870
8	IPEKE	13,90	31.137.490	-18.475.180	12.662.310
9	DOAS	35,74	26.613.340	-17.459.510	9.153.830
10	TEKTU	2,39	25.307.930	-16.416.090	8.891.840
11	IHLGM	1,57	32.686.610	-24.131.530	8.555.080
12	KOZAA	16,22	33.601.900	-25.311.320	8.290.580
13	POLHO	4,32	20.932.480	-13.133.810	7.798.670
14	IHLAS	1,27	23.023.020	-15.526.940	7.496.080
15	SOKM	14,25	20.076.060	-12.976.640	7.099.420
16	GEREL	8,33	18.163.040	-11.251.820	6.911.220
17	ESEN	26,86	27.805.800	-21.558.540	6.247.260
18	ZOREN	3,04	29.148.430	-23.246.420	5.902.010
19	ISYAT	4,16	12.587.540	-8.165.912	4.421.628
20	VKGYO	3,71	13.399.940	-9.504.039	3.895.901
21	GSDHO	2,54	23.300.450	-19.648.120	3.652.330
22	TCELL	16,67	45.887.940	-42.299.250	3.588.690
23	VESBE	45,10	16.976.790	-13.401.730	3.575.060
24	DEVA	28,88	26.457.100	-22.979.240	3.477.860
25	KATMR	3,86	15.325.450	-12.267.400	3.058.050
26	NETAS	33,50	9.006.727	-6.061.304	2.945.423
27	IHEVA	1,97	8.513.180	-5.577.460	2.935.720
28	CEMTS	17,77	14.438.700	-11.515.180	2.923.520
29	GOLTS	52,35	10.409.020	-7.846.764	2.562.256
30	EREGL	14,82	26.876.660	-24.377.820	2.498.840
31	HURGZ	2,59	8.369.838	-5.908.976	2.460.862
32	TIRE	7,95	6.926.480	-4.511.859	2.414.621
33	FROTO	162,00	19.362.490	-16.989.980	2.372.510
34	AEFES	27,04	10.671.110	-8.356.641	2.314.469
35	ALCAR	489,50	7.447.110	-5.162.920	2.284.190
36	ARZUM	23,28	19.661.040	-17.455.140	2.205.900
37	LKMNH	17,07	5.789.578	-3.774.711	2.014.867
38	FMIZP	196,00	5.855.851	-3.914.933	1.940.918
39	DERAS	9,94	6.589.079	-4.754.752	1.834.327
40	PETUN	25,78	9.875.865	-8.258.983	1.616.882

**UYARI:** Burada yer alan yatırım bilgi, yorum ve tavsiyeleri yatırım danışmanlığı kapsamında değildir. Yatırım danışmanlığı hizmeti; aracı kurumlar, portföy yönetim şirketleri, mevduat kabul etmeyen bankalar ile müşteri arasında imzalanacak yatırım danışmanlığı sözleşmesi çerçevesinde sunulmaktadır. Burada yer alan yorum ve tavsiyeler, yorum ve tavsiyede bulunanların kişisel görüşlerine dayanmaktadır. Bu görüşler mali durumunuz ile risk ve getiri tercihlerinize uygun olmayabilir. Bu nedenle, sadece burada yer alan bilgilere dayanılarak yatırım kararı verilmesi beklentilerinize uygun sonuçlar doğurmayabilir.

26.01.2021

GÜNLÜK PARA ÇIKIŐI OLAN HİSSELER - İlk 5 Kurum ( TL)

Sıra	Hisse	Kapanıő	Alıcılar Hacim	Satıcılar Hacim	Para Çıkıőı
1	MGROS	45,80	76.049.260	-149.353.500	-73.304.240
2	TSKB	1,96	68.392.660	-106.649.800	-38.257.140
3	AKBNK	6,57	51.207.190	-79.905.560	-28.698.370
4	SISE	7,72	48.467.640	-70.485.850	-22.018.210
5	ASELS	18,18	48.486.630	-68.257.510	-19.770.880
6	PGSUS	72,00	24.914.890	-43.365.120	-18.450.230
7	KOZAL	121,40	82.895.120	-96.752.460	-13.857.340
8	VAKBN	4,49	37.524.980	-50.777.880	-13.252.900
9	CIMSA	24,74	8.194.228	-17.832.760	-9.638.532
10	SKBNK	1,55	18.979.450	-28.485.340	-9.505.890
11	ISCTR	6,51	25.954.190	-33.609.000	-7.654.810
12	AKCNS	19,87	10.270.740	-17.717.110	-7.446.370
13	IHYAY	1,15	8.672.384	-16.106.020	-7.433.636
14	TTKOM	8,38	19.122.910	-26.383.590	-7.260.680
15	TUPRS	104,50	44.566.840	-51.284.900	-6.718.060
16	ISFIN	3,91	20.380.040	-27.044.370	-6.664.330
17	MNDRS	3,41	10.729.900	-17.008.390	-6.278.490
18	EKGYO	2,47	48.305.110	-54.405.360	-6.100.250
19	HALKB	5,48	17.686.030	-23.677.330	-5.991.300
20	TAVHL	22,98	9.164.077	-14.953.410	-5.789.333
21	KLGYO	2,58	10.769.430	-16.542.640	-5.773.210
22	TRGYO	4,17	11.574.040	-17.231.210	-5.657.170
23	VESTL	24,80	8.531.768	-14.178.810	-5.647.042
24	YGGYO	15,82	5.057.602	-10.623.690	-5.566.088
25	TKNSA	14,82	15.611.950	-20.822.370	-5.210.420
26	GLYHO	5,65	12.588.520	-17.538.920	-4.950.400
27	SAFKR	11,77	11.028.050	-15.870.600	-4.842.550
28	GARAN	9,54	57.925.640	-62.646.300	-4.720.660
29	ALBRK	2,09	15.964.900	-20.616.140	-4.651.240
30	ALARK	10,41	14.537.950	-19.179.060	-4.641.110
31	DGKLB	3,21	13.443.320	-17.910.420	-4.467.100
32	CEMAS	2,31	10.999.080	-15.448.480	-4.449.400
33	ALCTL	32,80	5.655.603	-9.954.068	-4.298.465
34	VERUS	58,60	12.931.130	-17.187.370	-4.256.240
35	SAHOL	11,06	11.536.650	-15.554.450	-4.017.800
36	SEFKK	6,50	3.585.309	-7.528.221	-3.942.912
37	HDFGS	4,11	14.825.470	-18.752.400	-3.926.930
38	PEGYO	1,71	6.895.760	-10.787.730	-3.891.970
39	GUBRF	66,30	14.957.110	-18.762.960	-3.805.850
40	KARTN	76,05	6.561.234	-10.057.480	-3.496.246

**UYARI:** Burada yer alan yatırım bilgi, yorum ve tavsiyeleri yatırım danışmanlığı kapsamında değildir. Yatırım danışmanlığı hizmeti; aracı kurumlar, portföy yönetim şirketleri, mevduat kabul etmeyen bankalar ile müşteri arasında imzalanacak yatırım danışmanlığı sözleşmesi çerçevesinde sunulmaktadır. Burada yer alan yorum ve tavsiyeler, yorum ve tavsiyede bulunanların kişisel görüşlerine dayanmaktadır. Bu görüşler mali durumunuz ile risk ve getiri tercihlerinize uygun olmayabilir. Bu nedenle, sadece burada yer alan bilgilere dayanılarak yatırım kararı verilmesi beklentilerinize uygun sonuçlar doğurmayabilir.



## İNDİKATÖR BİLGİLENDİRMESİ

**RSI:**Göreceli güç indeksi anlamına gelir, 0 ve 100 arasında değişen değerler verir. RSI genellikle 70 çizgisi ve üzerindeyse fiyatlar aşırı yüksek, 30 çizgisi ve altındaysa aşırı düşük olarak değerlendirilir. RSI trend yönünü belirlemekte de yardımcıdır. RSI'nın 30 çizgisinin altına düşüp tekrar yükselmeye başlaması durumunda alım sinyali olarak, 70 çizgisinin üzerine çıkıp tepe yaptıktan sonra aşağı dönmesi durumunda satım sinyali olarak değerlendirilir.

**MOMENTUM:** Göstergede 100 referans çizgisi olarak alınır. Göstergenin referans çizgisinin altında harekete başlaması "SAT", referans çizgisinin üzerine çıkması "AL" sinyali olarak değerlendirilir. Momentumun aşırı satış bölgesinden dönüş eğiliminde olması kısa vadede düşüşün tamamlandığını, momentumun belirli bir tepe yapıp aşağı doğru dönmesi, fiyatlardaki artış hızının yavaşladığını ve fiyatların bir süre sonra gerilemeye başlayacağını gösterir. Gösterge 115 çizgisinin üzerindeyken aşırı alım bölgesinde, 85 çizgisinin altındayken aşırı satım bölgesinde olarak yorumlanır.

**STOCHASTIC:** Stochastic göstergesi "0" ile "100" rakamları arasında dalgalanma gösterir. Gösterge 80'nin üzerine yükseldiğinde aşırı yüksek fiyatları (SAT sinyali), 20'nin altına gerilediğinde ise aşırı düşük fiyatları (AL sinyali) olarak değerlendirilir. Stochastic trendlerin yönünün sonlanabileceği noktaları tahmin etmekte kullanılır. Ayrıca tek başına alım-satım sinyalleri için de kullanılmaktadır.

**MACD:** Orta vadeli göstergelerin en önemlilerinden olan MACD, trend takip edici bir göstergedir. MACD hesaplanırken 12 günlük üssel hareketli ortalamadan 26 günlük üssel hareketli ortalama çıkarılır. Matematiksel olarak iki ayrı hareketli ortalamanın farkını yansıttığından dolayı MACD göstergesinin ortasından 0 (sıfır) eksenini geçmektedir. MACD göstergesinin 9 günlük değerlerinden oluşan ve TRIGGER adı verilen ikinci hareketli ortalama göstergenin ikinci eğrisini oluşturur ve kesikli çizgiler ile gösterilir. MACD çizgisi kesikli sinyal çizgisini yukarıdan aşağıya doğru kestiğinde "SAT", aşağıdan yukarıya doğru kestiğinde ise "AL" sinyali olarak yorumlanır.

**UYARI:** Burada yer alan yatırım bilgi, yorum ve tavsiyeleri yatırım danışmanlığı kapsamında değildir. Yatırım danışmanlığı hizmeti; aracı kurumlar, portföy yönetim şirketleri, mevduat kabul etmeyen bankalar ile müşteri arasında imzalanacak yatırım danışmanlığı sözleşmesi çerçevesinde sunulmaktadır. Burada yer alan yorum ve tavsiyeler, yorum ve tavsiyede bulunanların kişisel görüşlerine dayanmaktadır. Bu görüşler mali durumunuz ile risk ve getiri tercihlerinize uygun olmayabilir. Bu nedenle, sadece burada yer alan bilgilere dayanarak yatırım kararı verilmesi beklentilerinize uygun sonuçlar doğurmayabilir.

## **PİRAMİT MENKUL KIYMETLER A.Ő.**

Gümüşsuyu Mah. İnönü Cad. IŐık Apt. No:53 Kat:5 Daire 9-10 Taksim/İstanbul  
Tel: 0212 293 95 00 Faks: 0212 293 95 60

### **ŐiŐli Őubesi**

Halaskargazi Cad. No:111 D:4 Kat:1 ŐiŐli/İstanbul  
Tel: 0212 395 32 33 Faks: 0212 230 81 15

### **Balıkesir İrtibat Bürosu**

Altıeylül Mah. Keçeci sok. Özcaner İŐmerkezi No:17 K:1 Altıeylül/ Balıkesir  
Tel: 0266 245 91 21 Faks: 0266 245 23 34

**Sevgül DÜZGÜN**  
**AraŐtırma Müdürü**  
**212 3953213**

[sevgul.duzgun@piramitmenkul.com.tr](mailto:sevgul.duzgun@piramitmenkul.com.tr)