



TEKNİK BÜLTEN

PİRAMİT MENKUL KIYMETLER
www.piramitmenkul.com.tr

21.01.2021

TEKNİK TAKİP LİSTESİ

Hisse	Kapanış	Dirençler	Stop-loss
AGHOL	30,30	31,50-32,70	30,00
TRGYO	4,25	4,43-4,60	4,05
VESTL	24,76	25,40-26,10	24,50

UYARI: Burada yer alan yatırım bilgi, yorum ve tavsiyeleri yatırım danışmanlığı kapsamında değildir. Yatırım danışmanlığı hizmeti; aracı kurumlar, portföy yönetim şirketleri, mevduat kabul etmeyen bankalar ile müşteri arasında imzalanacak yatırım danışmanlığı sözleşmesi çerçevesinde sunulmaktadır. Burada yer alan yorum ve tavsiyeler, yorum ve tavsiyede bulunanların kişisel görüşlerine dayanmaktadır. Bu görüşler mali durumunuz ile risk ve getiri tercihlerinize uygun olmayabilir. Bu nedenle, sadece burada yer alan bilgilere dayanılarak yatırım kararı verilmesi beklentilerinize uygun sonuçlar doğurmayabilir.

21.01.2021

BIST-100

	Kapanış	Destek-1	Destek-2	Destek-3	Direnç-1	Direnç-2	Direnç-3
BIST100	1.569	1.550	1.540	1.520	1.570	1.585	1.600

BIST100 endeksi dünkü işlemleri %0,28 oranında yükseliş ile 1.569 puandan kapattı. Endeks güne pozitif açılış ile başladıktan sonra gün içinde 1.552-1.574 aralığında hareket etti. Güne alıcılı bir görüntü ile 1.573 puandan başlayan endeks, gün genelinde 1.550 desteği üzerinde kalma çabası gösterdi ve gelen alımlar ile pozitif yönlü kapanış yaptı. Kısa vadeli yönde izlediğimiz 5 günlük AO'sı 1.558 ve 22 günlük AO'sı 1.524 olarak gerçekleşti. Orta vadeli yükselen trendin etkisinde olan endekste, kısa vadede 1.585-1600 dirençleri hedeflenebilir. Endeks dolar bazında günü 2,11 centten kapattı. Geçtiğimiz hafta 2,01 cente kadar geri çekilen dolar bazlı endeks, dün 2,10 centin üzerinde günün kapatılması orta vadeli görüntü açısından olumlu. Endeksin 2,10 cent üzerine yerleşmesi halinde 2,25 centin hedeflenebileceğini düşünmekteyiz. Bu sabah küresel piyasalar ABD Başkanı Joe Biden'ın yemin töreninde yaptığı uzlaşmacı açıklamalarının ardından yükselmeye devam ediyor. Küresel piyasalara paralel olarak BIST100 endeksinde güne pozitif başlangıç yapılmasını bekliyoruz. Endeks Kasım ayı başından bu yana yükselen kanalın içinde hareket ediyor. Bu yükselen trend kanalının destek noktası 1.550 üzerinde endeksin görünümü olumlu olmaya devam edebilir.

BIST100 Grafik

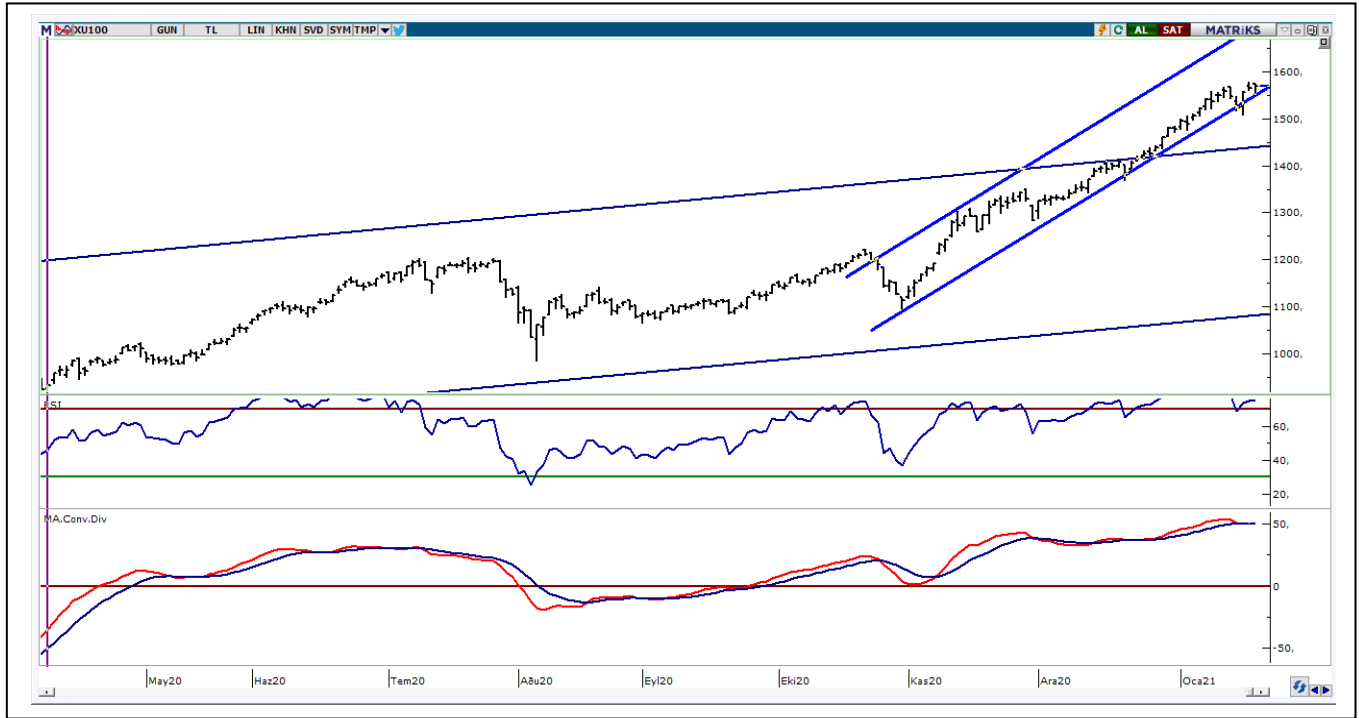

UYARI: Burada yer alan yatırım bilgi, yorum ve tavsiyeleri yatırım danışmanlığı kapsamında değildir. Yatırım danışmanlığı hizmeti; aracı kurumlar, portföy yönetim şirketleri, mevduat kabul etmeyen bankalar ile müşteri arasında imzalanacak yatırım danışmanlığı sözleşmesi çerçevesinde sunulmaktadır. Burada yer alan yorum ve tavsiyeler, yorum ve tavsiyede bulunanların kişisel görüşlerine dayanmaktadır. Bu görüşler mali durumunuz ile risk ve getiri tercihlerinize uygun olmayabilir. Bu nedenle, sadece burada yer alan bilgilere dayanarak yatırım kararı verilmesi beklentilerinize uygun sonuçlar doğurmayabilir.

VIOP30 Yakın Vade Kontratı

	Uzlaşma Fiyatı	Destek-1	Destek-2	Destek-3	Direnç-1	Direnç-2	Direnç-3
VIOP30	1.708	1.685	1.670	1.660	1.720	1.735	1.750

VIOP30 Yakın Vade Kontratı, günü 1.708 uzlaşma fiyatından alıcılı kapattı. Kontrat gün içinde 1.675-1.711 bandında alıcılı hareket etti. Güne pozitif açılış ile başlayan Kontratta gün genelinde gelen alımların ardından günü pozitif kapattı. Kısa vadeli yönde izlediğimiz 5 günlük AO'sı 1.702, 22 günlük AO'sı 1.685 olarak gerçekleşti. Genel görüşümüz Kontratta 1.700 üzerinde kalınması halinde 1.723-1.750 dirençlerinin hedefleneceği şeklindedir. Aşağıda ise 1.685 ve 1.670 önemli destekler olarak izlenebilir.

VIOP30 Yakın Vade Kontratı Grafik



UYARI: Burada yer alan yatırım bilgi, yorum ve tavsiyeleri yatırım danışmanlığı kapsamında değildir. Yatırım danışmanlığı hizmeti; aracı kurumlar, portföy yönetim şirketleri, mevduat kabul etmeyen bankalar ile müşteri arasında imzalanacak yatırım danışmanlığı sözleşmesi çerçevesinde sunulmaktadır. Burada yer alan yorum ve tavsiyeler, yorum ve tavsiyede bulunanların kişisel görüşlerine dayanmaktadır. Bu görüşler mali durumunuz ile risk ve getiri tercihlerinize uygun olmayabilir. Bu nedenle, sadece burada yer alan bilgilere dayanarak yatırım kararı verilmesi beklentilerinize uygun sonuçlar doğurmayabilir.

21.01.2021

USDTRY

	Son	Destek-1	Deste-2	Destek-3	Direnç-1	Direnç-2	Direnç-3
Dolar/TL	7,40	7,40	7,30	7,24	7,50	7,60	7,65

Küresel piyasalarda dün, ABD Başkanlığına seçilen Joe Biden'ın yemin töreni ve yapacağı konuşma öncesinde risk iştahı yükseldi. Dolar/TL kuru dünkü işlemlerde 7,4123-7,4866 bandında satıcılı hareket etti. Geçen hafta 7,50 direncini geçemeyen dolar/TL, dolar endeksi (DXY) baskı altında kalmasıyla 7.41 seviyesine geri geldi. Kısa vadeli teknik göstergelerin negatife döndüğü kurda aşağı yönlü hareketin devam etmesi için 7,40 altında hareketin başlaması gerekmektedir. DXY'deki zayıf görüntü, kurda TL lehine harekete destek vermektedir. Kısa vadeli yönde 7,40-7,50 dışındaki kapanışların belirleyeceği görüşümüz devam etmektedir. Kurda dün TCMB faiz kararı öncesinde bu bandın aşağı yönde geçilmeye çalışıldığını izlemekteyiz. Bugün Yurtiçinde saat 14:00'da TCMB faiz kararı takip edilecek. Piyasa beklentisi faizlerde değişiklik olmaması şeklindedir. Avrupa'da ise ECB faiz toplantısı izlenecek. Ayrıca yurtiçinde tüketici güven endeksi, ABD'den ise konut, inşaat ve haftalık işsizlik verileri takip edilecek.

Dolar/TL Grafik



UYARI: Burada yer alan yatırım bilgi, yorum ve tavsiyeleri yatırım danışmanlığı kapsamında değildir. Yatırım danışmanlığı hizmeti; aracı kurumlar, portföy yönetim şirketleri, mevduat kabul etmeyen bankalar ile müşteri arasında imzalanacak yatırım danışmanlığı sözleşmesinde sunulmaktadır. Burada yer alan yorum ve tavsiyeler, yorum ve tavsiyede bulunanların kişisel görüşlerine dayanmaktadır. Bu görüşler mali durumunuz ile risk ve getiri tercihlerinize uygun olmayabilir. Bu nedenle, sadece burada yer alan bilgilere dayanarak yatırım kararı verilmesi beklentilerinize uygun sonuçlar doğurmayabilir.

BIST30 Destek Direnç Analizi

Kod	Kapanış	Pivot	Destek 1	Destek 2	Direnç 1	Direnç 2	% Değişim	F/K	PD/DD	Piyasa Değ. Mn TL
AKBNK	6,92	6,94	6,83	6,75	7,02	7,13	-1,28	6,26	0,61	35.984
ARCLK	34,84	35,08	34,48	34,12	35,44	36,04	-0,57	12,23	1,85	23.542
ASELS	18,19	18,29	18,09	17,98	18,40	18,60	-1,20	9,53	2,57	41.473
BIMAS	75,40	74,70	74,00	72,60	76,10	76,80	1,48	21,80	8,52	45.783
DOHOL	3,88	3,91	3,82	3,75	3,98	4,07	1,04	6,38	1,19	10.154
EKGYO	2,46	2,45	2,43	2,40	2,48	2,50	0,41	8,01	0,66	9.348
EREGL	15,70	15,58	15,40	15,09	15,89	16,07	0,19	32,76	1,37	54.950
GARAN	10,05	10,06	9,94	9,83	10,17	10,29	-0,79	6,65	0,70	42.210
GUBRF	71,10	72,10	69,60	68,10	73,60	76,10	-1,11	355,21	41,82	23.747
ISCTR	6,86	6,89	6,78	6,71	6,96	7,07	-1,58	4,12	0,48	30.870
KRDMD	7,34	7,27	7,11	6,88	7,50	7,66	3,38	0,00	2,42	5.727
KCHOL	22,66	22,35	22,03	21,41	22,97	23,29	1,61	7,32	1,32	57.463
KOZAL	112,60	113,73	111,47	110,33	114,87	117,13	-2,26	8,79	2,38	17.172
KOZAA	16,23	16,33	16,13	16,02	16,44	16,64	-1,04	7,91	1,83	6.299
MGROS	51,35	49,85	48,34	45,34	52,85	54,36	9,96	0,00	96,89	9.297
OYAKC	8,70	8,78	8,62	8,53	8,87	9,03	-1,69	66,76	4,85	10.090
PGSUS	78,25	78,92	77,48	76,72	79,68	81,12	-2,19	0,00	1,36	8.005
PETKM	5,17	5,17	5,13	5,08	5,22	5,26	0,58	24,79	2,53	13.103
SAHOL	11,41	11,31	11,20	10,98	11,53	11,64	1,51	4,93	0,64	23.281
SISE	8,10	8,02	7,95	7,79	8,18	8,25	2,02	12,80	1,14	24.812
HALKB	5,61	5,62	5,57	5,52	5,67	5,72	-0,53	4,81	0,33	13.878
TSKB	1,98	1,96	1,90	1,82	2,04	2,10	5,32	8,46	0,98	5.544
TAVHL	24,38	24,31	23,89	23,41	24,79	25,21	-0,49	0,00	0,97	8.857
TKFEN	18,66	18,67	18,39	18,13	18,93	19,21	-0,27	62,13	1,12	6.904
TCELL	16,76	16,81	16,59	16,41	16,99	17,21	-1,06	9,99	1,82	36.872
TUPRS	108,80	109,47	107,73	106,67	110,53	112,27	0,37	0,00	2,82	27.246
THYAO	13,26	13,33	13,13	13,01	13,45	13,65	-1,27	0,00	0,42	18.299
TTKOM	8,67	8,70	8,57	8,46	8,81	8,94	-1,48	11,59	2,83	30.345
VAKBN	4,72	4,75	4,68	4,65	4,78	4,85	-1,46	3,28	0,42	18.435
YKBNK	3,19	3,20	3,16	3,13	3,23	3,27	-1,24	5,89	0,58	26.946

UYARI: Burada yer alan yatırım bilgi, yorum ve tavsiyeleri yatırım danışmanlığı kapsamında değildir. Yatırım danışmanlığı hizmeti; aracı kurumlar, portföy yönetim şirketleri, mevduat kabul etmeyen bankalar ile müşteri arasında imzalanacak yatırım danışmanlığı sözleşmesi çerçevesinde sunulmaktadır. Burada yer alan yorum ve tavsiyeler, yorum ve tavsiyede bulunanların kişisel görüşlerine dayanmaktadır. Bu görüşler mali durumunuz ile risk ve getiri tercihlerinize uygun olmayabilir. Bu nedenle, sadece burada yer alan bilgilere dayanarak yatırım kararı verilmesi beklentilerinize uygun sonuçlar doğurmayabilir.

PİVOT DESTEK -DİRENÇ NOKTALARI

Pivot noktaları bir teknik analiz yöntemidir. İşlem yapılan enstrümanda destek ve direnç noktalarının belirlenmesinde kullanılır. Pivot noktaları sayesinde trendin deđiŐtiđi noktalar, ayı piyasasından bođa piyasasına veya tam tersi bođa piyasasından ayı piyasasına geçiŐler tahmin edilebilir. Pivot hesaplamada en yüksek ve en düşük ve kapanıŐ fiyatları pivot belirlemede kullanılmaktadır. Pivot hesaplamada birçok hesaplama kullanılabilmekte olup bu analizde klasik yöntem kullanılmaktadır.

Pivot Noktası (PP) = (En Yüksek + En Düşük + KapanıŐ) / 3

1. Destek (S1) = (2*PP) – Yüksek

2. Destek (S2) = PP – (R1 – S1)

1. Direnç (R1) = (2*PP) – En Düşük

2. Direnç (R2) = PP + (R1 – S1)

TEKNİK BÜLTEN

21.01.2021

GÜNLÜK PARA GİRİŐİ OLAN HİSSELER - İlk 5 Kurum (TL)

Sıra	Hisse	Kapanıő	Alıcılar Hacim	Satıcılar Hacim	Para Giriő
1	MGROS	51,35	105.699.700	-77.010.960	28.688.710
2	TSKB	1,98	75.406.160	-52.699.600	22.706.560
3	KCHOL	22,66	54.483.530	-36.126.900	18.356.630
4	ALBRK	2,06	53.090.000	-37.677.660	15.412.340
5	KRDMD	7,34	73.474.850	-58.166.920	15.307.930
6	PETKM	5,17	53.842.260	-39.739.020	14.103.240
7	ALKIM	19,05	44.614.120	-35.675.880	8.938.240
8	VAKFN	6,00	19.732.030	-11.470.080	8.261.954
9	TRGYO	4,25	23.713.140	-15.515.430	8.197.719
10	EKGYO	2,46	79.922.860	-71.745.220	8.177.648
11	SAHOL	11,41	27.969.290	-20.665.620	7.303.672
12	ZOREN	3,05	22.338.950	-16.401.120	5.937.831
13	GLYHO	5,44	24.610.050	-18.698.540	5.911.506
14	IHLGM	1,45	35.248.650	-29.659.020	5.589.636
15	VESTL	24,76	18.006.520	-12.626.190	5.380.332
16	IHLAS	1,31	25.059.680	-19.706.330	5.353.352
17	ULKER	24,20	48.334.960	-43.324.630	5.010.324
18	ISGYO	2,55	13.530.430	-8.918.765	4.611.661
19	BIZIM	16,19	12.041.410	-7.431.547	4.609.860
20	AYGAZ	18,57	33.886.120	-29.623.890	4.262.230
21	YESIL	212,50	11.346.940	-7.213.763	4.133.175
22	METRO	2,21	14.811.940	-10.861.480	3.950.455
23	TEKTU	2,33	12.424.470	-8.493.221	3.931.249
24	CCOLA	77,75	33.611.630	-29.750.920	3.860.712
25	AKENR	2,34	10.151.860	-6.399.953	3.751.909
26	OZBAL	7,49	10.412.930	-6.732.521	3.680.413
27	VESBE	43,00	10.294.290	-6.736.500	3.557.792
28	EGEEN	1.795,00	10.149.250	-6.645.813	3.503.442
29	BNTAS	4,92	8.363.295	-5.078.884	3.284.411
30	KAREL	26,08	11.567.010	-8.306.196	3.260.818
31	HEKTS	27,80	17.130.970	-13.914.660	3.216.305
32	CEOEM	7,15	8.486.750	-5.355.489	3.131.261
33	VERTU	17,52	13.977.950	-10.972.830	3.005.112
34	PRKAB	13,68	11.547.910	-8.618.882	2.929.029
35	ALGYO	26,40	16.965.910	-14.201.950	2.763.964
36	FLAP	7,16	11.236.310	-8.642.114	2.594.200
37	NETAS	31,46	15.807.700	-13.483.580	2.324.120
38	FONET	13,25	6.366.849	-4.087.221	2.279.628
39	BEYAZ	14,04	7.900.260	-5.699.603	2.200.657
40	AKSEN	8,67	22.593.480	-20.406.210	2.187.272

UYARI: Burada yer alan yatırım bilgi, yorum ve tavsiyeleri yatırım danışmanlığı kapsamında değildir. Yatırım danışmanlığı hizmeti; aracı kurumlar, portföy yönetim şirketleri, mevduat kabul etmeyen bankalar ile müşteri arasında imzalanacak yatırım danışmanlığı sözleşmesi çerçevesinde sunulmaktadır. Burada yer alan yorum ve tavsiyeler, yorum ve tavsiyede bulunanların kişisel görüşlerine dayanmaktadır. Bu görüşler mali durumunuz ile risk ve getiri tercihlerinize uygun olmayabilir. Bu nedenle, sadece burada yer alan bilgilere dayanılarak yatırım kararı verilmesi beklentilerinize uygun sonuçlar doğurmayabilir.

21.01.2021

GÜNLÜK PARA ÇIKIŐI OLAN HİSSELER - İİK 5 Kurum (TL)

Sıra	Hisse	Kapanıő	Alıcılar Hacim	Satıcılar Hacim	Para Çıkıőı
1	EREGL	15,70	45.730.460	-80.908.730	-35.178.270
2	AKBNK	6,92	56.677.390	-78.049.990	-21.372.600
3	AFYON	5,37	26.181.060	-45.812.470	-19.631.410
4	TCELL	16,76	59.468.130	-78.212.070	-18.743.940
5	TTKOM	8,67	22.241.370	-37.334.350	-15.092.980
6	KARSN	4,14	45.236.180	-59.871.770	-14.635.590
7	ARCLK	34,84	25.977.160	-39.564.570	-13.587.410
8	PGSUS	78,25	28.286.840	-41.650.040	-13.363.200
9	PEKGY	2,45	14.044.430	-26.363.140	-12.318.720
10	HDFGS	3,69	11.635.910	-21.638.350	-10.002.440
11	ASELS	18,19	21.804.100	-31.422.610	-9.618.514
12	DOHOL	3,88	86.376.130	-95.988.900	-9.612.768
13	POLHO	3,91	12.978.580	-22.083.480	-9.104.902
14	NTHOL	3,84	36.213.410	-45.115.500	-8.902.096
15	SASA	25,90	17.922.610	-26.659.250	-8.736.640
16	HALKB	5,61	20.210.210	-28.754.970	-8.544.760
17	SISE	8,10	66.758.880	-73.849.940	-7.091.052
18	THYAO	13,26	87.706.130	-94.580.510	-6.874.384
19	GARAN	10,05	93.704.350	-100.367.700	-6.663.376
20	YYAPI	2,67	15.704.500	-22.131.110	-6.426.608
21	SOKM	14,45	9.521.190	-15.818.400	-6.297.211
22	FROTO	166,20	11.157.230	-16.916.610	-5.759.376
23	SILVR	7,64	19.148.480	-24.901.540	-5.753.058
24	KONYA	1.520,00	8.654.595	-14.334.600	-5.680.000
25	KOZAL	112,60	59.888.840	-65.329.530	-5.440.696
26	ODAS	3,80	25.609.440	-31.034.430	-5.424.990
27	KATMR	3,48	10.506.900	-15.855.790	-5.348.894
28	HLGYO	3,52	12.784.330	-17.990.590	-5.206.257
29	PETUN	24,94	10.502.150	-14.890.880	-4.388.726
30	YKBNK	3,19	38.997.980	-43.322.880	-4.324.900
31	ISCTR	6,86	34.633.960	-38.683.110	-4.049.156
32	ECILC	7,56	11.582.120	-15.566.310	-3.984.191
33	BUCIM	12,34	9.500.234	-13.444.870	-3.944.637
34	TKFEN	18,66	32.397.080	-35.605.020	-3.207.942
35	BAGFS	28,42	25.475.560	-28.480.390	-3.004.826
36	SKBNK	1,58	28.500.330	-31.438.790	-2.938.464
37	YGYO	2,07	25.137.130	-28.002.850	-2.865.722
38	KRVGD	15,09	20.301.750	-23.101.390	-2.799.638
39	SARKY	10,12	4.864.001	-7.495.775	-2.631.774
40	OYAYO	11,56	10.518.150	-13.142.730	-2.624.588

UYARI: Burada yer alan yatırım bilgi, yorum ve tavsiyeleri yatırım danışmanlıđı kapsamında deđildir. Yatırım danışmanlıđı hizmeti; aracı kurumlar, portföy yönetim şirketleri, mevduat kabul etmeyen bankalar ile müşteri arasında imzalanacak yatırım danışmanlıđı sözleşmesi çerçevesinde sunulmaktadır. Burada yer alan yorum ve tavsiyeler, yorum ve tavsiyede bulunanların kişisel görüşlerine dayanmaktadır. Bu görüşler mali durumunuz ile risk ve getiri tercihlerinize uygun olmayabilir. Bu nedenle, sadece burada yer alan bilgilere dayanılarak yatırım kararı verilmesi beklentilerinize uygun sonuçlar doğurmayabilir.

İNDİKATÖR BİLGİLENDİRMEŐİ

RSI:Göreceli güç indeksi anlamına gelir, 0 ve 100 arasında deęişen deęerler verir. RSI genellikle 70 çizgisi ve üzerindeyse fiyatlar aşırı yüksek, 30 çizgisi ve altındaysa aşırı düşük olarak deęerlendirilir. RSI trend yönünü belirlemekte de yardımcıdır. RSI'nın 30 çizgisinin altına düşüp tekrar yükselmeye başlaması durumunda alım sinyali olarak, 70 çizgisinin üzerine çıkıp tepe yaptıktan sonra aşağı dönmesi durumunda satım sinyali olarak deęerlendirilir.

MOMENTUM: Göstergede 100 referans çizgisi olarak alınır. Göstergenin referans çizgisinin altında harekete başlaması "SAT", referans çizgisinin üzerine çıkması "AL" sinyali olarak deęerlendirilir. Momentumun aşırı satış bölgesinden dönüş eğiliminde olması kısa vadede düşüşün tamamlandığını, momentumun belirli bir tepe yapıp aşağı doğru dönmesi, fiyatlardaki artış hızının yavaşladığını ve fiyatların bir süre sonra gerilemeye başlayacağını gösterir. Gösterge 115 çizgisinin üzerindeyken aşırı alım bölgesinde, 85 çizgisinin altındayken aşırı satım bölgesinde olarak yorumlanır.

STOCHASTIC: Stochastic göstergesi "0" ile "100" rakamları arasında dalgalanma gösterir. Gösterge 80'nin üzerine yükseldiğinde aşırı yüksek fiyatları (SAT sinyali), 20'nin altına gerilediğinde ise aşırı düşük fiyatları (AL sinyali) olarak deęerlendirilir. Stochastic trendlerin yönünün sonlanabileceęi noktaları tahmin etmekte kullanılır. Ayrıca tek başına alım-satım sinyalleri için de kullanılmaktadır.

MACD: Orta vadeli göstergelerin en önemlilerinden olan MACD, trend takip edici bir göstergedir. MACD hesaplanırken 12 günlük üssel hareketli ortalamadan 26 günlük üssel hareketli ortalama çıkarılır. Matematiksel olarak iki ayrı hareketli ortalamanın farkını yansıttığından dolayı MACD göstergesinin ortasından 0 (sıfır) eksenini geçmektedir. MACD göstergesinin 9 günlük deęerlerinden oluşan ve TRIGGER adı verilen ikinci hareketli ortalama göstergenin ikinci eğrisini oluşturur ve kesikli çizgiler ile gösterilir. MACD çizgisi kesikli sinyal çizgisini yukarıdan aşağıya doğru kestiğinde "SAT", aşağıdan yukarıya doğru kestiğinde ise "AL" sinyali olarak yorumlanır.

UYARI: Burada yer alan yatırım bilgi, yorum ve tavsiyeleri yatırım danışmanlığı kapsamında deęildir. Yatırım danışmanlığı hizmeti; aracı kurumlar, portföy yönetim şirketleri, mevduat kabul etmeyen bankalar ile müşteri arasında imzalanacak yatırım danışmanlığı sözleşmesi çerçevesinde sunulmaktadır. Burada yer alan yorum ve tavsiyeler, yorum ve tavsiyede bulunanların kişisel görüşlerine dayanmaktadır. Bu görüşler mali durumunuz ile risk ve getiri tercihlerinize uygun olmayabilir. Bu nedenle, sadece burada yer alan bilgilere dayanılarak yatırım kararı verilmesi beklentilerinize uygun sonuçlar doğurmayabilir.



TEKNİK BÜLTEN

PİRAMİT MENKUL KIYMETLER
www.piramitmenkul.com.tr

21.01.2021

PİRAMİT MENKUL KIYMETLER A.Ő.

Gümüşsuyu Mah. İnönü Cad. Işık Apt. No:53 Kat:5 Daire 9-10 Taksim/İstanbul
Tel: 0212 293 95 00 Faks: 0212 293 95 60

Şişli Şubesi

Halaskargazi Cad. No:111 D:4 Kat:1 Şişli/İstanbul
Tel: 0212 395 32 33 Faks: 0212 230 81 15

Balıkesir İrtibat Bürosu

Altıeylül Mah. Keçeci sok. Özcaner İşmerkezi No:17 K:1 Altıeylül/ Balıkesir
Tel: 0266 245 91 21 Faks: 0266 245 23 34

Sevgül DÜZGÜN
Araştırma Müdürü
212 3953213

sevgul.duzgun@piramitmenkul.com.tr

UYARI: Burada yer alan yatırım bilgi, yorum ve tavsiyeleri yatırım danışmanlığı kapsamında değildir. Yatırım danışmanlığı hizmeti; aracı kurumlar, portföy yönetim şirketleri, mevduat kabul etmeyen bankalar ile müşteri arasında imzalanacak yatırım danışmanlığı sözleşmesi çerçevesinde sunulmaktadır. Burada yer alan yorum ve tavsiyeler, yorum ve tavsiyede bulunanların kişisel görüşlerine dayanmaktadır. Bu görüşler mali durumunuz ile risk ve getiri tercihlerinize uygun olmayabilir. Bu nedenle, sadece burada yer alan bilgilere dayanarak yatırım kararı verilmesi beklentilerinize uygun sonuçlar doğurmayabilir.